

内蒙古自治区全面推行“蒙速办·一次办” 工作实施方案

2021年2月

内蒙古自治区全面推行 “蒙速办·一次办”工作实施方案

为贯彻落实全国深化“放管服”改革优化营商环境电视电话会议精神，持续深化“放管服”改革，提升审批服务效能，结合自治区实际，现就全区范围内推行“蒙速办·一次办”工作，制定本方案。

一、总体要求

（一）指导思想

全面贯彻党的十九大和十九届二中、三中、四中全会、五中全会精神，以习近平新时代中国特色社会主义思想为指导，深入贯彻习近平总书记考察内蒙古重要讲话重要指示批示精神，牢固树立以人民为中心的发展思想，以打造“蒙速办”政务服务品牌为抓手，全面推行“蒙速办·一次办”工作，持续深化“放管服”改革，不断优化营商环境，助力经济高质量发展。

（二）主要目标

聚焦高频事项，经过梳理整合、流程再造，将企业群众需到多个部门办理或多件相关的“事”“一揽子事”，变成企业群众眼中或窗口统一办理的“一件事”。实行“一次告知、一套表单、一次受理、一次联办、一次办成、一窗发证”闭环办理，为企业和群众提供套餐式、主题式集成服务，逐步实现从部门审批一个

事项向服务企业群众“一件事”转变，全力打造“蒙速办·一次办”品牌。2021年6月底前，与企业群众生产生活密切相关、业务量较大的103件事在全区范围内实现“一件事一次办”。

二、主要任务

(一) 统一梳理事项清单。围绕公安、市场监管、教育、医疗、住房、社保、民政、交通等重点领域，自治区统一梳理办理频率高、与企业群众生产生活关系密切的事项，按照“成熟一批、公布一批、实施一批”的要求，公布103项“蒙速办·一次办”事项清单。(自治区政务服务中心牵头，自治区相关部门分工负责，2021年2月28日前完成)

(二) 统一优化再造办事流程。以“减环节、减材料、减时限、减成本、减跑动”为原则，自治区统一梳理“一次办”事项办理环节，依法精简材料、归并流程、压缩时限，推动业务整合和流程再造，统一编制公布流程图，实现并联审批、集成服务、统一反馈。(自治区政务服务中心牵头，自治区相关部门分工负责，2021年2月28日前完成)

(三) 统一编制发布办事指南。整合优化“一件事”涉及的依据、条件、程序、期限、办理方式、申报材料等要素，重点列明办理流程、申报要件、办理时限及咨询电话等，编制统一的办事指南，通过内蒙古政务服务网、“蒙速办”移动端、大厅告示牌等线上线下多种形式“一次告知”，使企业群众查询、办理一步到位。(自治区政务服务中心牵头，各地区各部门分工负责，

2021年3月31日前完成)

(四) 统一设置线下综合窗口。优化升级各级政务服务大厅“一站式”功能，统一开设“一件事一次办”窗口，探索实行告知承诺、容缺受理，全面推行“前台一窗受理，后台并联审批，内部流转代办，统一窗口出件”。各级政务大厅“一件事一次办”窗口使用统一标识，由自治区政务服务局确定。鼓励将“一次办”延伸到苏木乡镇（街道）便民服务中心、嘎查村（社区）便民服务代办点，对办理结果采取现场递交、邮政寄递等方式“一次送达”。（自治区政务服务局牵头，各地区各部门分工负责，2021年4月30日前完成)

(五) 统一设置线上专栏。在内蒙古政务服务网和“蒙速办”移动端设置线上“一次办”专栏，提供办事指南查询、申请表格下载等服务，逐步实现线上线下同一标准、同一流程、同质服务、一体化办理。鼓励有条件的地区先行探索线上办理模式。同时，兼顾好老年人、视障听障残疾人等群众的需求，采取必要的线下补充手段，有针对性地提供人工指导和服务。（自治区政务服务局牵头，各地区各部门分工负责，2021年4月30日前完成)

(六) 统一组建专业队伍。“一次办”事项办理实行专人全流程跟踪服务。各级政务服务部门组建专业队伍，负责咨询导办、收件与受理、代办帮办、资料流转、协调对接、发证领证等工作。窗口工作人员数量根据办件量进行动态调整。（自治区政务服务局、财政厅牵头，各地区各部门分工负责，2021年4月30

日前完成)

(七) 统一制定地方标准。制定出台自治区“一次办”地方标准。结合政务服务“好差评”工作，统筹设计监督评议。加强业务培训，加快推进标准规范应用。(自治区政务服务中心牵头，自治区标准化院、司法厅分工负责，2021年6月30日前完成)

三、保障措施

(一) 加强组织领导。各地区各部门要高度重视，把推进“蒙速办·一次办”工作摆在突出位置，细化分解任务，逐级压实责任。各级政府主要负责同志要亲自部署相关工作、亲自把关重要方案、亲自协调关键环节、亲自督查落实情况。自治区推进政府职能转变和“放管服”改革协调小组办公室要建立专项工作台账，定期调度、通报进展情况，各级财政部门要将开展“一次办”所需资金纳入本级年度财政预算，给予充足经费保障。盟市、旗县(市、区)要于2021年3月31日前制定具体实施方案，明确任务分工、工作要求和完成时限。

(二) 落实工作责任。各地区各部门紧盯任务时间节点，逐级落实工作责任，密切配合、上下联动、整体推进。牵头部门要敢于担当、勇于负责，积极发挥牵头作用；配合部门要主动作为、履职尽责，认真完成工作任务；各级相关职能部门要配合政务服务部门加快推进相关工作；各盟市每月25日前将进展情况报自治区推进政府职能转变和“放管服”改革协调小组办公室。

(三) 加强督查考核。将“蒙速办·一次办”工作纳入年度

盟市、自治区直属机关深化“放管服”改革和政务服务绩效考核。各地区要制定专项工作台账，定期调度、通报进展情况，推动工作落实。建立惩戒问责机制，对工作推进不力、损害企业群众合法权益的，依纪依法严肃问责。自治区人民政府将对各地工作情况进行督查问效。

（四）及时推广经验。各地区各部门要因地制宜、积极探索、总结典型案例，并将经验做法及时报送自治区政务服务局。自治区政务服务局将对各地区各部门的成功经验做法进行复制推广。

（五）加强宣传引导。建立健全企业和群众满意度评价机制，广泛听取社会各界的意见和建议。充分利用报刊杂志、广播电视、互联网和新媒体等方式进行宣传推广，及时准确发布信息，做好政策法规宣传解读，正确引导社会预期，积极回应社会关切，广泛凝聚共识。

附件：1. “蒙速办·一次办”事项清单

2. “蒙速办·一次办”事项办事指南、流程图（暂行）（电子版可在全区一体化政务服务平台工作门户“工作通知”栏目下载）

“蒙速办·一次办”事项清单

序号	主 题 名 称
1	我要开办食品生产企业
2	我要开烟酒专卖店
3	我要建养殖场
4	我要开医疗器械店（第三类医疗器械）
5	我要开农药店
6	我要开药店
7	我要开网吧
8	我要开小餐馆（50 平方米以下）
9	我要开超市
10	我要开汽车维修部
11	我要开理发店
12	我要开饮品店
13	我要开服装店
14	我要开洗车行
15	我要开文体用品店
16	我要开建材五金销售店（不含危险化学品）
17	我要开广告公司
18	我要开水果店

序号	主 题 名 称
19	我要开家政公司
20	我要开手机专卖店
21	我要开室内装修店
22	我要开皮鞋修护店
23	我要开乐器专卖店
24	我要开电动车专卖店
25	我要开推拿馆
26	我要开电影院
27	我要开诊所
28	我要开物业公司
29	我要开奶食品店
30	我要开眼镜店
31	我要办农民专业合作社
32	我要开家庭农牧场
33	我要办理企业用电报装
34	我要办理企业用水报装
35	我要开民宿（含餐饮）

序号	主 题 名 称
36	我要开宾馆
37	我要经营足浴、洗浴场所
38	我要开干洗店
39	我要开书店
40	我要开日用化妆品店
41	我要开画廊
42	我要开茶楼
43	我要开熟食店
44	我要开琴行
45	我要开宠物店
46	我要办理养老保险关系转移接续（机关事业单位转入）
47	我要办理养老保险关系转移接续（机关事业单位转出）
48	我要办理养老保险关系转移接续（城镇居民转入）
49	我要办理养老保险关系转移接续（城镇居民转出）
50	我要办理养老保险关系转移接续（城乡居民转入）
51	我要办理养老保险关系转移接续（城乡居民转出）
52	我要办新生儿出生事项

序号	主 题 名 称
53	我要办理一般纳税人申报缴税
54	我要从事网络销售食品
55	我要办理新车上牌
56	我要申请临时救助资金
57	我要开花店
58	我要开打字复印店
59	我要开便利店
60	我要开电脑维修店
61	我要开育婴店
62	我要开家具店
63	我要开玩具店
64	我要开旅行社
65	我要开照相馆
66	我要开二手车行
67	我要开房产中介机构
68	我要办网约车出租汽车驾驶员资格证
69	我要办公积金贷款

序号	主 题 名 称
70	我要办残疾人证
71	我要开婚庆礼仪服务中心
72	我要开兽药店
73	我要开宠物医院
74	我要办理医师执业注册
75	我要经营货物运输
76	我要开母婴护理中心
77	个体工商户（灵活就业人员）参保
78	我要申请最低生活保障
79	我要办理不动产权证（新建商品房交易）
80	我要办理不动产权证（二手房交易）
81	我要办理快递业务经营许可
82	我要开农资经营店
83	我要办理企业用气报装
84	我要开粮食收购站
85	我要开废品回收店
86	我要开社区卫生服务站

序号	主 题 名 称
87	我要申请公共租赁住房（低收入、中等偏下收入住房困难家庭）
88	我要开面馆
89	我要开印刷企业（不含出版物类）
90	我要开办燃气销售网点
91	我要开养老院
92	我要开表演机构
93	我要生产经营食用菌菌种
94	我要办会计代理记账机构
95	我要开美容院
96	我要开健身馆
97	我要开游泳馆
98	我要开电玩城
99	我要开生鲜乳收购站
100	我要开畜禽养殖场（不含野生动物）
101	我要开木材加工厂
102	我要办理新生入学（进城务工经商人员随迁子女）
103	我要开干果店

“蒙速办·一次办”事项办事指南、流程图

(暂 行)

“蒙速办·一次办”办事指南

主题基本信息						
主题编码		主题名称	我要开食品生产企业	服务对象	<input type="checkbox"/> 自然人 <input type="checkbox"/> 法人	
行政区划		牵头单位	XX政务服务部门	联办机构	市场监督管理部门、税务部门、公安部门、民族事务管理部门、综合执法部门	
办理形式	<input type="checkbox"/> 网上办理 <input type="checkbox"/> 窗口办理	办理地址	XX政务服务大厅			
乘车路线		办理时间	周一至周五：上午XX-XX,下午XX-XX(法定节假日除外)	网办地址		
承诺时限(工作日)	12	是否收费	<input type="checkbox"/> 是 <input type="checkbox"/> 否	收费标准		
收费依据		网上支付	<input type="checkbox"/> 是 <input type="checkbox"/> 否	支持预约办理	<input type="checkbox"/> 是 <input type="checkbox"/> 否	
支持物流快递	<input type="checkbox"/> 是 <input type="checkbox"/> 否	线下跑动次数	<input type="checkbox"/> 0 <input type="checkbox"/> 1	线下跑多次原因和环节	—	
咨询方式	电话咨询：		监督方式		电话监督：	
办理流程信息						
办理流程	主题内相关事项全部为可容缺受理的并联审批流程（详见流程图）					
申报须知	线上提交扫描材料应当清晰，线下纸质材料应当符合形式标准。公众聚集场所在投入使用、营业前，建设单位或者使用单位应当向场所所在地的县级以上人民政府消防救援机构申请消防安全检查。实际办理情况以本级消防救援机构为准。税务登记：无需纸质资料，需纳税人通过电子税务局申请。（需手机下载电子税务局app完成实名认证，国家税务局内蒙古自治区电子税务局： https://etax.hainanbgg.gov.cn ）					
申请材料信息						
材料名称	来源渠道	出具部门	材料类型	材料形式	材料必要性	纸质材料份数
公司登记（备案）申请书	申请人自备	—	原件	纸质	必要	1
股东的主体证明或自然人身份证明	申请人自备	—	原件	纸质	必要	1
公司章程	申请人自备	—	原件	纸质	必要	1
法定代表人、董事、监事和经理的任职文件及身份证件	申请人自备	—	原件	纸质	必要	1

材料名称	来源渠道	出具部门	材料类型	材料形式	材料必要性	纸质材料份数
住所使用证明	申请人自备	—	原件	纸质	必要	1
食品生产设备布局图和食品生产工艺流程图	申请人自备	—	原件	纸质	必要	1
食品生产主要设备、设施清单	申请人自备	—	原件	纸质	必要	1
专职或者兼职的食品安全专业技术人员、食品安全管理人员信息和食品安全管理制度清单	申请人自备	—	原件	纸质	必要	1
彩色近景图	申请人自备	—	原件	纸质	必要	1
经制作单位盖章、民委蒙文审核盖章的彩色高清实景效果图	申请人自备	—	原件	纸质	必要	1
翻译审核内容	申请人自备	—	原件	纸质	必要	1
户外广告牌匾审批申请表	申请人自备	—	原件	纸质	必要	1
广告牌匾蒙汉文并用审核表	申请人自备	—	原件	纸质	必要	1
办理结果样本						
结果名称	结果样本					
营业执照	见内蒙古政务服务网					
食品经营许可证	见内蒙古政务服务网					

我要开食品生产企业程图

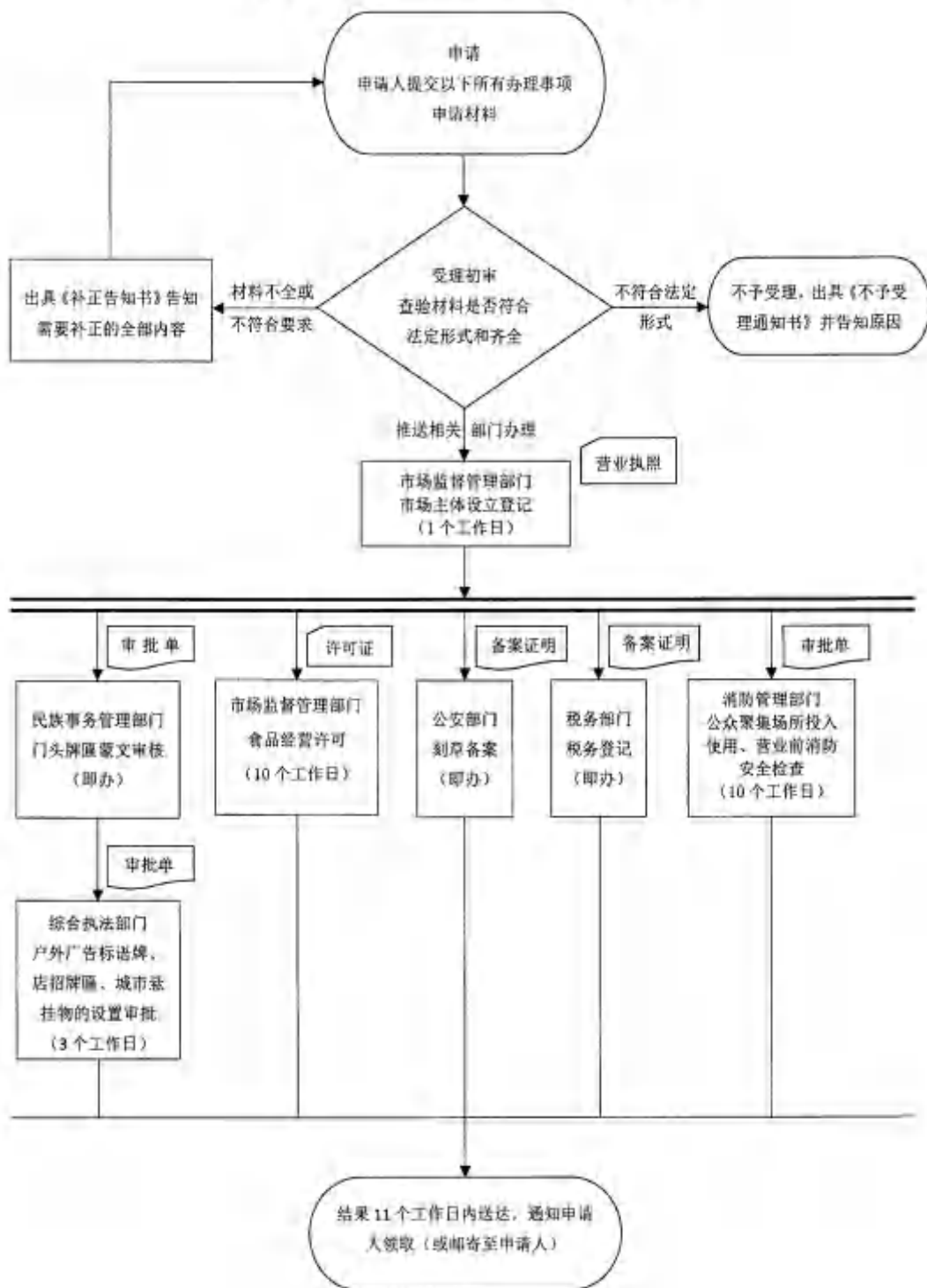

“蒙速办·一次办”办事指南

主题基本信息						
主题编码		主题名称	我要开烟专卖店	服务对象	<input type="checkbox"/> 自然人 <input type="checkbox"/> 法人	
行政区划		牵头单位	XX政务服务部门	联办机构	市场监管管理部门、税务部门、公安部门、民族事务管理部门、综合执法部门、烟草部门、消防救援机构	
办理形式	<input type="checkbox"/> 网上办理 <input type="checkbox"/> 窗口办理	办理地址	XX市XX区XX街道XX号XX（单位名称）窗口号或办公室房间号			
乘车路线		办理时间	周一至周五：上午XX-XX，下午XX-XX（法定节假日除外）	网办地址	网上办理烟草专卖零售许可证业务： www.gzwfw.gov.cn	
承诺时限（工作日）	8	是否收费	<input type="checkbox"/> 是 <input type="checkbox"/> 否	收费标准		
收费依据		网上支付	<input type="checkbox"/> 是 <input type="checkbox"/> 否	支持预约办理	<input type="checkbox"/> 是 <input type="checkbox"/> 否	
支持物流快递	<input type="checkbox"/> 是 <input type="checkbox"/> 否	线下跑动次数	<input type="checkbox"/> 0 <input type="checkbox"/> 1	线下跑多次原因和环节		
咨询方式	1. 电话咨询： 2. 网上咨询：		监督方式	1. 电话监督： 2. 网上监督：		
办理流程信息						
办理流程	主题内相关事项全部为可容缺受理的并联审批流程（详见流程图）					
申报须知	线上提交扫描材料应当清晰，线下纸质材料应当符合形式标准。烟草专卖证网上直接办理，公众聚集场所在投入使用、营业前，建设单位或者使用单位应当向场所所在地的县级以上人民政府消防救援机构申请消防安全检查，实际办理情况以本级消防救援机构为准；税务登记：无需纸质资料；需纳税人通过电子税务局申请。（需手机下载电子税务app完成实名认证，国家税务总局内蒙古自治区电子税务局： https://etax.neimenggu.chinatax.gov.cn/ ）					
申请材料信息						
材料名称	来源渠道	出具部门	材料类型	材料形式	材料必要性	纸质材料份数
个体工商户注册登记手续	申请人自备	—	原件	纸质	必要	1
申请人身份证明	申请人自备	—	原件	纸质	必要	1

材料名称	来源渠道	出具部门	材料类型	材料形式	材料必要性	纸质材料份数
经营场所使用证明	申请人自备	—	原件	纸质	必要	1
2寸照片	申请人自备	—	原件	纸质	必要	1
彩色近景图	申请人自备	—	原件	纸质	必要	1
经制作单位盖章、民委蒙文审核盖章的彩色高清实景效果图	申请人自备	—	原件	纸质	必要	1
翻译审核内容	申请人自备	—	原件	纸质	必要	1
户外广告牌匾审批申请表	申请人自备	—	原件	纸质	必要	1
广告牌匾蒙汉文并用审核表	申请人自备	—	原件	纸质	必要	1
办理结果样本						
结果名称	结果样本					
营业执照	见内蒙古政务服务网					
烟草专卖零售许可证	见内蒙古政务服务网					

我要开烟酒专卖店流程图

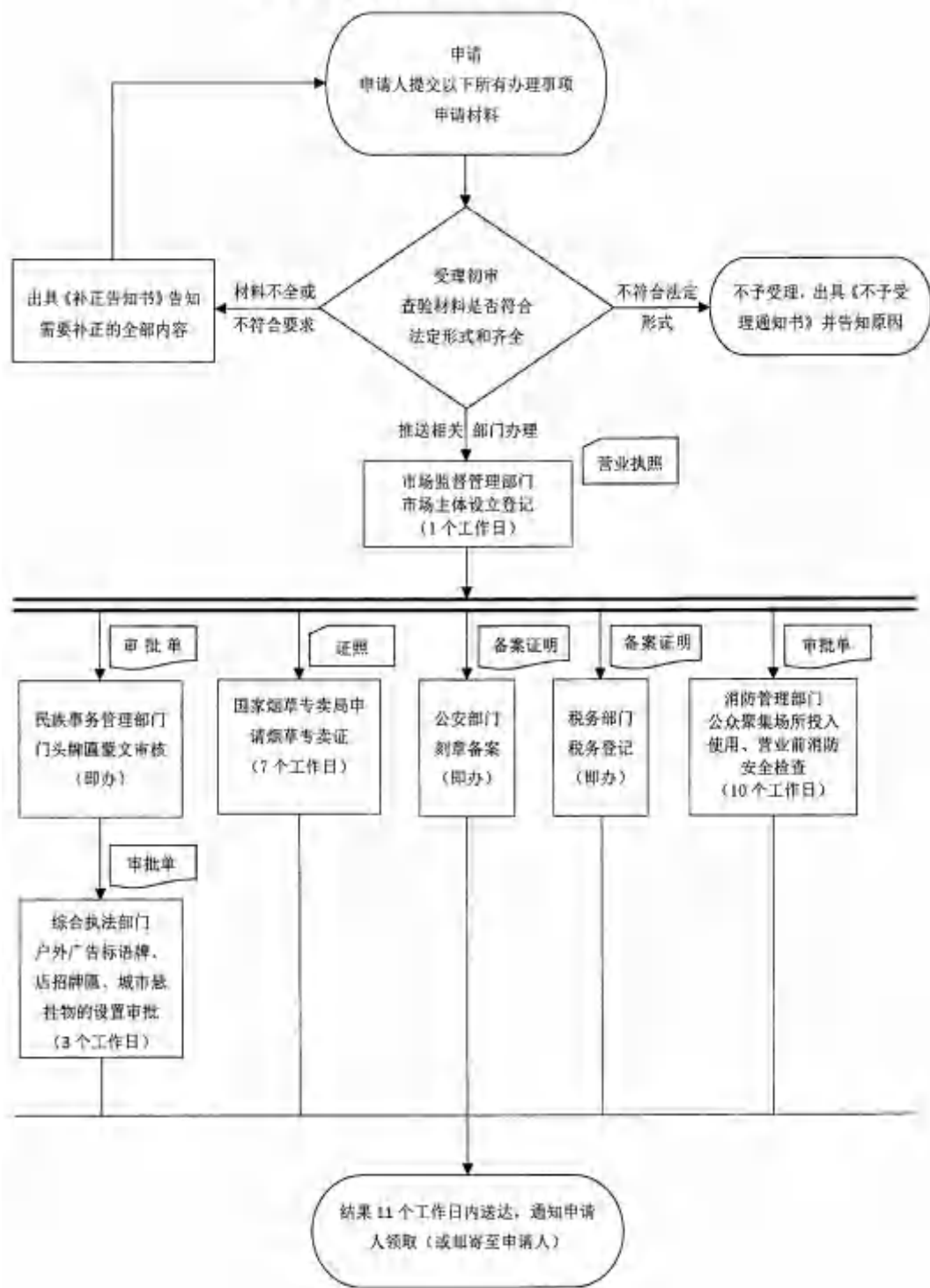

“蒙速办·一次办”办事指南

主题基本信息						
主题编码		主题名称	我要建养殖场	服务对象	<input type="checkbox"/> 自然人 <input type="checkbox"/> 法人	
行政区划		牵头单位	XX政务服务部门	联办机构	市场监督管理部门、税务部门、公安部门、民族事务管理部门、综合执法部门、农牧部门	
办理形式	<input type="checkbox"/> 网上办理 <input type="checkbox"/> 窗口办理	办理地址	XX政务服务大厅			
乘车路线		办理时间	周一至周五；上午XX-XX，下午XX-XX(法定节假日除外)	网办地址		
承诺时限(工作日)	28	是否收费	<input type="checkbox"/> 是 <input type="checkbox"/> 否	收费标准		
收费依据		网上支付	<input type="checkbox"/> 是 <input type="checkbox"/> 否	支持预约办理	<input type="checkbox"/> 是 <input type="checkbox"/> 否	
支持物流快递	<input type="checkbox"/> 是 <input type="checkbox"/> 否	线下跑动次数	<input type="checkbox"/> 0 <input type="checkbox"/> 1	线下跑多次原因和环节	—	
咨询方式	电话咨询：		监督方式	电话监督：		
办理流程信息						
办理流程	主题内相关事项全部为可容缺受理的并联审批流程（详见流程图）					
申报须知	<p>线上提交扫描材料应当清晰，线下纸质材料应当符合形式标准，公众聚集场所投入使用、营业前，建设单位或者使用单位应当向场所所在地的县级以上人民政府消防救援机构申请消防安全检查，实际办理情况以本级消防救援机构为准。</p> <p>税务登记：无需纸质资料，需纳税人通过电子税务局申请。（需手机下载电子税务局app完成实名认证，国家税务总局内蒙古自治区电子税务局：https://etax.neimengu.chinatax.gov.cn）</p>					
申请材料信息						
材料名称	来源渠道	出具部门	材料类型	材料形式	材料必要性	纸质材料份数
个体工商户注册登记申请表	申请人自备	—	原件	纸质	必要	1
申请人身份证明	申请人自备	—	原件	纸质	必要	1

材料名称	来源渠道	出具部门	材料类型	材料形式	材料必要性	纸质材料份数
经营场所使用证明	申请人自备	—	原件	纸质	必要	1
2寸照片	申请人自备	—	原件	纸质	必要	1
动物防疫条件合格证申请表	申请人自备	—	原件	纸质	必要	1
场所地理位置图、各功能区分局平面图	申请人自备	—	原件+复印件	纸质	必要	1
设施设备清单、管理制度材料	申请人自备	—	原件	纸质	必要	1
乡村兽医登记证	申请人自备	—	复印件	纸质	必要	1
财务负责人身份证	申请人自备	—	原件	纸质	必要	1
乡镇畜牧兽医站审核意见（畜禽养殖场、养殖小区备案需要）	申请人自备	—	原件+复印件	纸质	必要	1
县级畜牧兽医行政主管部门备案意见（畜禽养殖场、养殖小区备案需要）	申请人自备	—	原件+复印件	纸质	必要	1
生产场所和配套生产设施	申请人自备	—	原件+复印件	纸质	必要	1
畜牧兽医技术人员数量和水平（专业技能）（畜禽养殖场、养殖小区备案需要）	申请人自备	—	原件+复印件	纸质	必要	1
环保设施（畜禽养殖场、养殖小区备案需要）	申请人自备	—	原件+复印件	纸质	必要	1
内蒙古自治区养殖场、养殖小区备案申请表（办理大型养殖场、规模化养殖场还需提供）	申请人自备	—	原件+复印件	纸质	必要	1

材料名称	来源渠道	出具部门	材料类型	材料形式	材料必要性	纸质材料份数
村委会关于养殖用地会议纪要、租赁承包合同（办理大型养殖场、规模化养殖场还需提供）	申请人自备	—	原件+复印件	纸质	必要	1
乡镇政府关于设施农业用地备案文件（办理大型养殖场、规模化养殖场还需提供）	申请人自备	—	原件+复印件	纸质	必要	1
设施用地勘测定界文件（市场化）（办理大型养殖场、规模化养殖场还需提供）	申请人自备	—	原件+复印件	纸质	必要	1
发改委立项或备案文件（办理大型养殖场、规模化养殖场还需提供）	申请人自备	—	原件+复印件	纸质	必要	1
林草局咨询函（是否占用林草地）（办理大型养殖场、规模化养殖场还需提供）	申请人自备	—	原件+复印件	纸质	必要	1
生态环境局现场勘察是否环保达标（办理大型养殖场、规模化养殖场还需提供）	申请人自备	—	原件+复印件	纸质	必要	1
生态环境局备案文件（办理大型养殖场、规模化养殖场还需提供）	申请人自备	—	原件+复印件	纸质	必要	1
齐全后农牧局上会研究出备案文件（办理大型养殖场、规模化养殖场还需提供）	申请人自备	—	原件+复印件	纸质	必要	1
彩色近景图	申请人自备	—	原件	纸质	必要	1

材料名称	来源渠道	出具部门	材料类型	材料形式	材料必要性	纸质材料份数
经制作单位盖章、民委蒙文审核盖章的彩色高清实景效果图	申请人自备	—	原件	纸质	必要	1
翻译审核内容	申请人自备	—	原件	纸质	必要	1
户外广告牌匾审批申请表	申请人自备	—	原件	纸质	必要	1
广告牌匾蒙汉文并用审核表	申请人自备	—	原件	纸质	必要	1
办理结果样本						
结果名称	结果样本					
营业执照	见内蒙古政务服务网					
动物防疫条件合格证	见内蒙古政务服务网					

我要建养殖场流程图

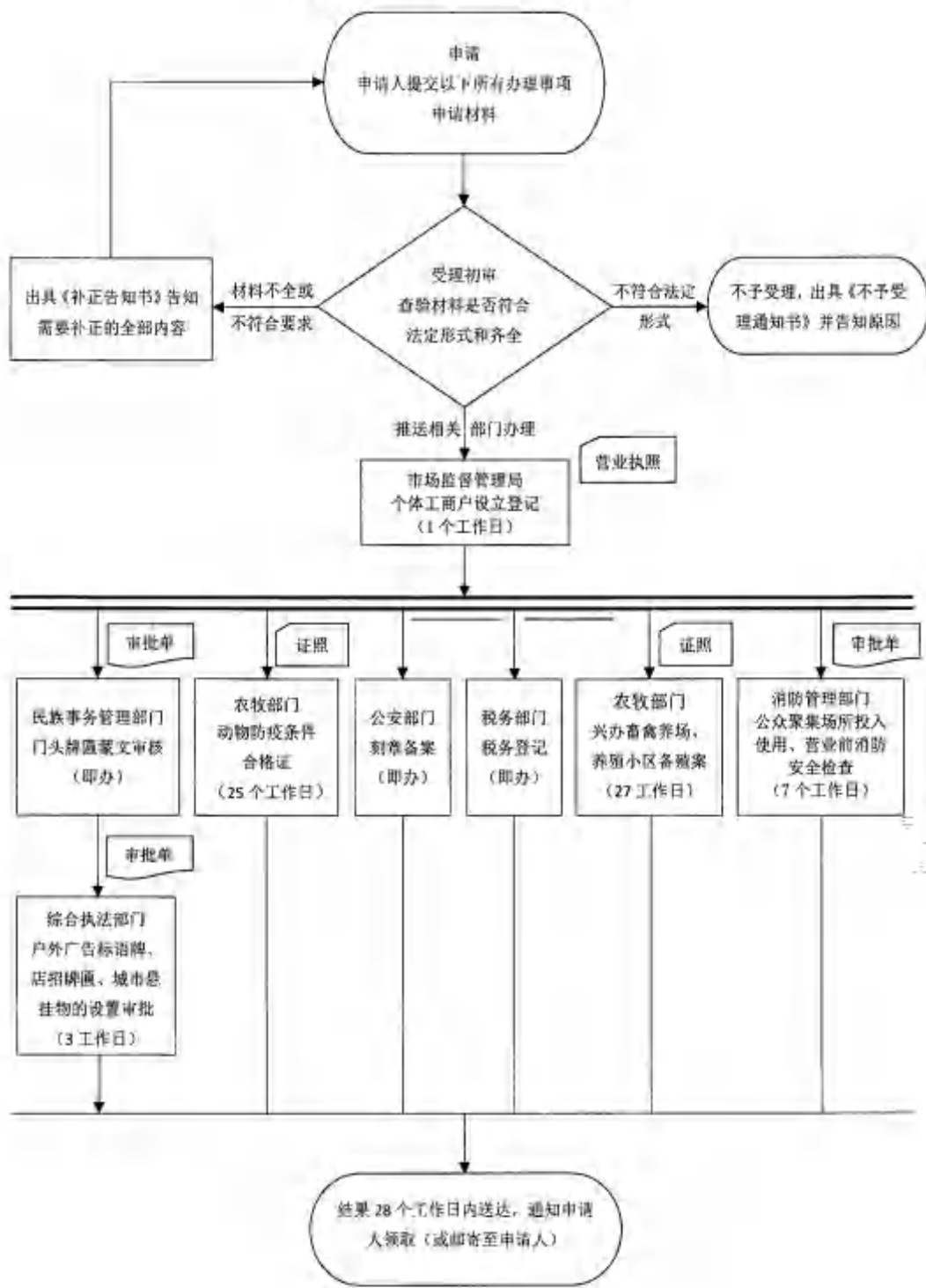

“蒙速办·一次办”办事指南

主题基本信息						
主题编码		主题名称	我要开运行器械店 (第二类医疗器械)	服务对象	<input type="checkbox"/> 自然人 <input type="checkbox"/> 法人	
行政区划		牵头单位	XX政务服务部门	联办机构	市场监督管理部门, 卫健部门, 民族事务管理部门, 综合执法部门, 公安部门, 税务部门, 消防救援机构	
办理形式	<input type="checkbox"/> 网上办理 <input type="checkbox"/> 窗口办理	办理地址	XX市XX区XX街道XX号XX(单位名称)窗口号或办公室房间号			
乘车路线		办理时间	周一至周五: 上午XX-XX, 下午XX-XX(法定节假日除外)	网办地址		
承诺时限 (工作日)	11	是否收费	<input type="checkbox"/> 是 <input type="checkbox"/> 否	收费标准		
收费依据		网上支付	<input type="checkbox"/> 是 <input type="checkbox"/> 否	支持预约办理	<input type="checkbox"/> 是 <input type="checkbox"/> 否	
支持物流快递	<input type="checkbox"/> 是 <input type="checkbox"/> 否	线下跑动次数	<input type="checkbox"/> 0 <input type="checkbox"/> 1	线下跑多次原因和环节		
咨询方式	1. 电话咨询; 2. 网上咨询;		监督方式	1. 电话监督; 2. 网上监督;		
办理流程信息						
办理流程	主题内相关事项全部为可容缺受理的并联审批流程(详见流程图)					
申报须知	线上提交扫描材料应当清晰, 线下纸质材料应当符合形式标准。公众聚集场所在投入使用、营业前, 建设单位或者使用单位应当向场所所在地的县级以上人民政府消防救援机构申请消防安全检查, 实际办理情况以本级消防救援机构为准。税务登记: 无需纸质资料, 需纳税人通过电子税务局申请。(需手机下载电子税务局app完成实名认证, 国家税务总局内蒙古自治区电子税务局: https://etax.neimongu.gov.cn)					
申请材料信息						
材料名称	来源渠道	出具部门	材料类型	材料形式	材料必要性	纸质材料份数
个体工商户注册登记申请表	申请人自备	—	原件	纸质	必需	1
申请人身份证明	申请人自备	—	原件	纸质	必需	1

材料名称	来源渠道	出具部门	材料类型	材料形式	材料必要性	纸质材料份数
经营场所使用证明	申请人自备	—	原件	纸质	必要	1
2寸照片	申请人自备	—	原件	纸质	必要	1
组织机构与部门设置说明；经营范围、经营方式说明	申请人自备	—	原件+复印件	纸质	必要	1
经营场所、承诺地址的地理位置图、平面图、经营设施、设备目录	申请人自备	—	原件+复印件	纸质	必要	1
经营质量管理体系、工作程序文件目录	申请人自备	—	原件+复印件	纸质	必要	1
计算机信息管理系统基本情况介绍和功能说明	申请人自备	—	原件+复印件	纸质	必要	1
彩色近景图	申请人自备	—	原件	纸质	必要	1
经制作单位盖章、民委蒙文审核盖章的彩色高清实景效果图	申请人自备	—	原件	纸质	必要	1
翻译审核内容	申请人自备	—	原件	纸质	必要	1
户外广告牌匾审批申请表	申请人自备	—	原件	纸质	必要	1
广告牌匾蒙汉文并用审核表	申请人自备	—	原件	纸质	必要	1
办理结果样本						
结果名称	结果样本					
营业执照	见内蒙古政务服务网					
第三类医疗器械经营许可	见内蒙古政务服务网					

我要开医疗器械店（第三类医疗器械）流程图



“蒙速办·一次办”办事指南

主题基本信息						
主题编码		主题名称	我要开农药店	服务对象	<input type="checkbox"/> 自然人 <input type="checkbox"/> 法人	
行政区划		牵头单位	XX政务服务部门	联办机构	市场监督管理部门, 税务部门, 公安部门, 民政事务管理部门, 综合执法部门, 农牧部门	
办理形式	<input type="checkbox"/> 网上办理 <input type="checkbox"/> 窗口办理	办理地址	XX市XX区XX街道XX号XX(单位名称) 窗口号或办公室房间号			
乘车路线		办理时间	周一至周五: 上午XX-XX, 下午XX-XX(法定节假日除外)	网办地址		
承诺时限(工作日)	26	是否收费	<input type="checkbox"/> 是 <input type="checkbox"/> 否	收费标准		
收费依据		网上支付	<input type="checkbox"/> 是 <input type="checkbox"/> 否	支持预约办理	<input type="checkbox"/> 是 <input type="checkbox"/> 否	
支持物流快递	<input type="checkbox"/> 是 <input type="checkbox"/> 否	线下跑动次数	<input type="checkbox"/> 0 <input type="checkbox"/> 1	线下跑多次原因和环节		
咨询方式	1. 电话咨询; 2. 网上咨询;		监督方式	1. 电话监督; 2. 网上监督;		
办理流程信息						
办理流程	主题内相关事项全部为可容缺受理的并联审批流程(详见流程图)					
申报须知	线上提交扫描材料应当清晰, 线下纸质材料应当符合形式标准。公众聚集场所在投入使用、营业前, 建设单位或者使用单位应当向场所所在地的县级以上人民政府消防救援机构申请消防安全检查, 实际办理情况以本级消防救援机构为准。税务登记, 无需纸质资料, 需纳税人通过电子税务局申请。(需手机下载电子税务局app完成实名认证, 国家税务总局内蒙古自治区电子税务局: http://etax.neimenggu.chinatax.gov.cn)					
申请材料信息						
材料名称	来源渠道	出具部门	材料类型	材料形式	材料必要性	纸质材料份数
个体工商户注册登记手续	申请人自备	—	原件	纸质	必要	1
申请人身份证明	申请人自备	—	原件	纸质	必要	1

材料名称	来源渠道	出具部门	材料类型	材料形式	材料必要性	纸质材料份数
经营场所使用证明	申请人自备	—	原件	纸质	必要	1
2寸照片	申请人自备	—	原件	纸质	必要	1
农药经营许可证申请表	申请人自备	—	原件	纸质	必要	1
经营人员的专业学历或培训证明	申请人自备	—	原件	纸质	必要	1
计算机管理系统、扫描设备、安全防护、仓储设备、农药购销管理软件名称的那个清单照片	申请人自备	—	原件	纸质	必要	1
有关管理制度目录及文本	申请人自备	—	原件	纸质	必要	1
彩色近景图	申请人自备	—	原件	纸质	必要	1
经制作单位盖章、民委蒙文审核盖章的彩色高清实景效果图	申请人自备	—	原件	纸质	必要	1
翻译审核内容	申请人自备	—	原件	纸质	必要	1
户外广告牌匾审批申请表	申请人自备	—	原件	纸质	必要	1

材料名称	来源渠道	出具部门	材料类型	材料形式	材料必要性	纸质材料份数
广告牌匾蒙汉文并用审核表	申请人自备	—	原件	纸质	必要	1
办理结果样本						
结果名称	结果样本					
营业执照	见内蒙古政务服务网					
农药经营许可证	见内蒙古政务服务网					

我要开农药店流程图

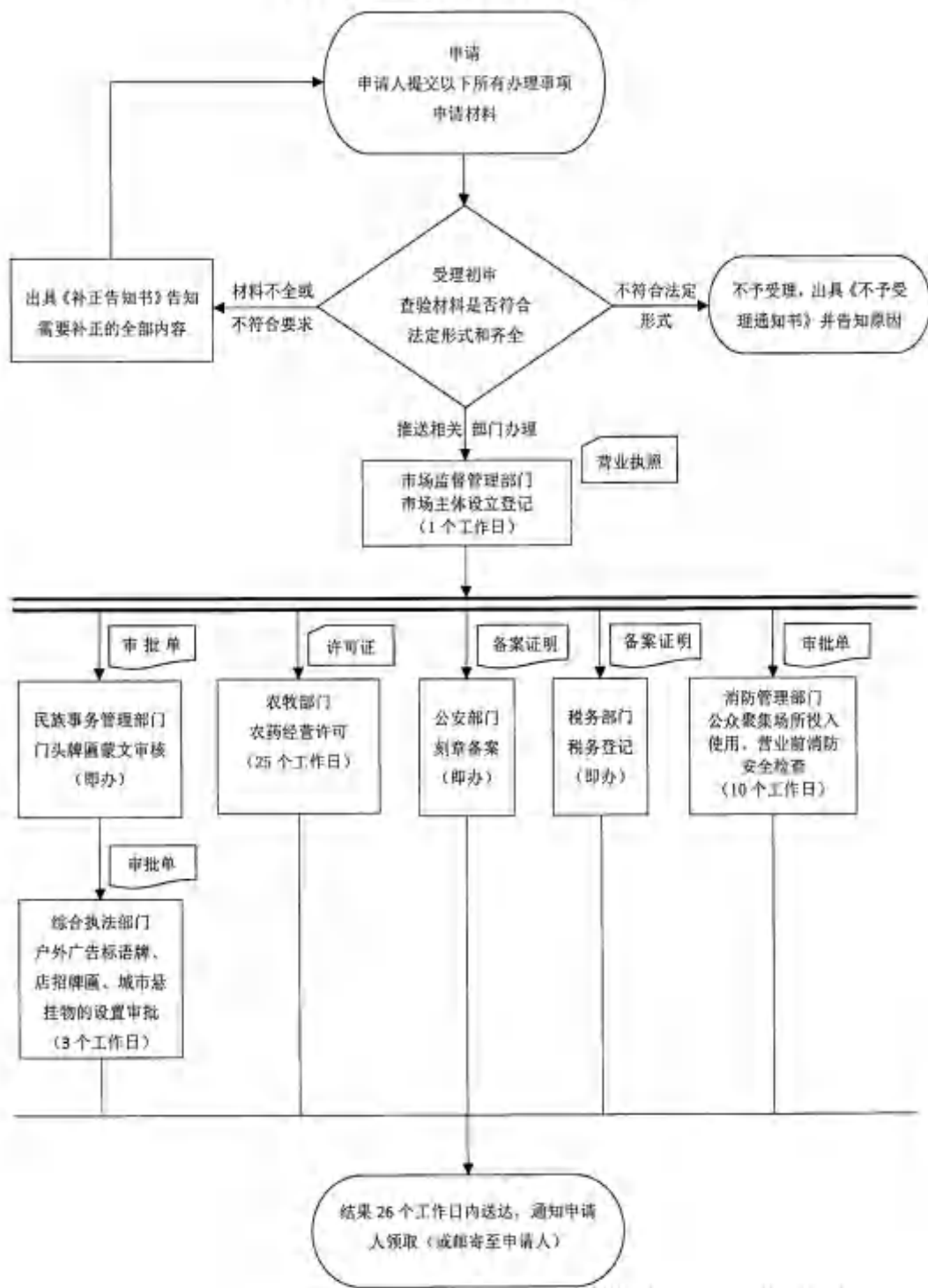

“蒙速办·一次办”办事指南

主题基本信息						
主题编码		主题名称	我要开药店	服务对象	<input type="checkbox"/> 自然人 <input type="checkbox"/> 法人	
行政区划		牵头单位	XX政务服务部门	联办机构	市场监管管理部门，税务部门，公安部门，民族事务管理部门，综合执法部门，药品监督管理局	
办理形式	<input type="checkbox"/> 网上办理 <input type="checkbox"/> 窗口办理	办理地址	XX市XX区XX街道XX号XX（单位名称）窗口号或办公室房间号			
乘车路线		办理时间	周一至周五：上午XX-XX，下午XX-XX（法定工作的日除外）	网办地址		
承诺时限（工作日）	16	是否收费	<input type="checkbox"/> 是 <input type="checkbox"/> 否	收费标准		
收费依据		网上支付	<input type="checkbox"/> 是 <input type="checkbox"/> 否	支持预约办理	<input type="checkbox"/> 是 <input type="checkbox"/> 否	
支持物流快递	<input type="checkbox"/> 是 <input type="checkbox"/> 否	线下跑动次数	<input type="checkbox"/> 0 <input type="checkbox"/> 1	线下跑多次原因和环节		
咨询方式	1. 电话咨询； 2. 网上咨询；		监督方式	1. 电话监督； 2. 网上监督；		
办理流程信息						
办理流程	主题内相关事项全部为可容缺受理的并联审批流程（详见流程图）					
申报须知	线上提交扫描材料应当清晰，线下纸质材料应当符合形式标准。公众聚集场所在投入使用、营业前，建设单位或者使用单位应当向场所所在地的县级以上人民政府消防救援机构申请消防安全检查；实际办理情况以本级消防救援机构为准。税务登记：无纸纸质资料，需纳税人通过电子税务局申请。（需手机下载电子税务局app完成实名认证，国家税务局内蒙古自治区电子税务局： https://etax.neimenggu.chinatax.gov.cn/ ）					
申请材料信息						
材料名称	来源渠道	出具部门	材料类型	材料形式	材料必要性	纸质材料份数
个体工商户注册登记申请表	申请人自备	—	原件	纸质	必要	1
申请人身份证明	申请人自备	—	复印件	纸质	必要	1
经营场所使用证明	申请人自备	—	复印件	纸质	必要	1
2寸照片	申请人自备	—	复印件	纸质	必要	1

材料名称	来源渠道	出具部门	材料类型	材料形式	材料必要性	纸质材料份数
药品经营许可证申请表	申请人自备	—	原件	纸质	必要	1
旗县区相关部门筹建函原件	申请人自备	—	原件	纸质	必要	1
彩色近景图	申请人自备	—	原件	纸质	必要	1
经制作单位盖章、民委蒙文审核盖章的彩色高清实景效果图	申请人自备	—	原件	纸质	必要	1
翻译审核内容	申请人自备	—	原件	纸质	必要	1
户外广告牌匾审批申请表	申请人自备	—	原件	纸质	必要	1
广告牌匾蒙汉文并用审核表	申请人自备	—	原件	纸质	必要	1
办理结果样本						
结果名称	结果样本					
营业执照	见内蒙古政务服务网					
药品经营许可证	见内蒙古政务服务网					

我要开药店流程图

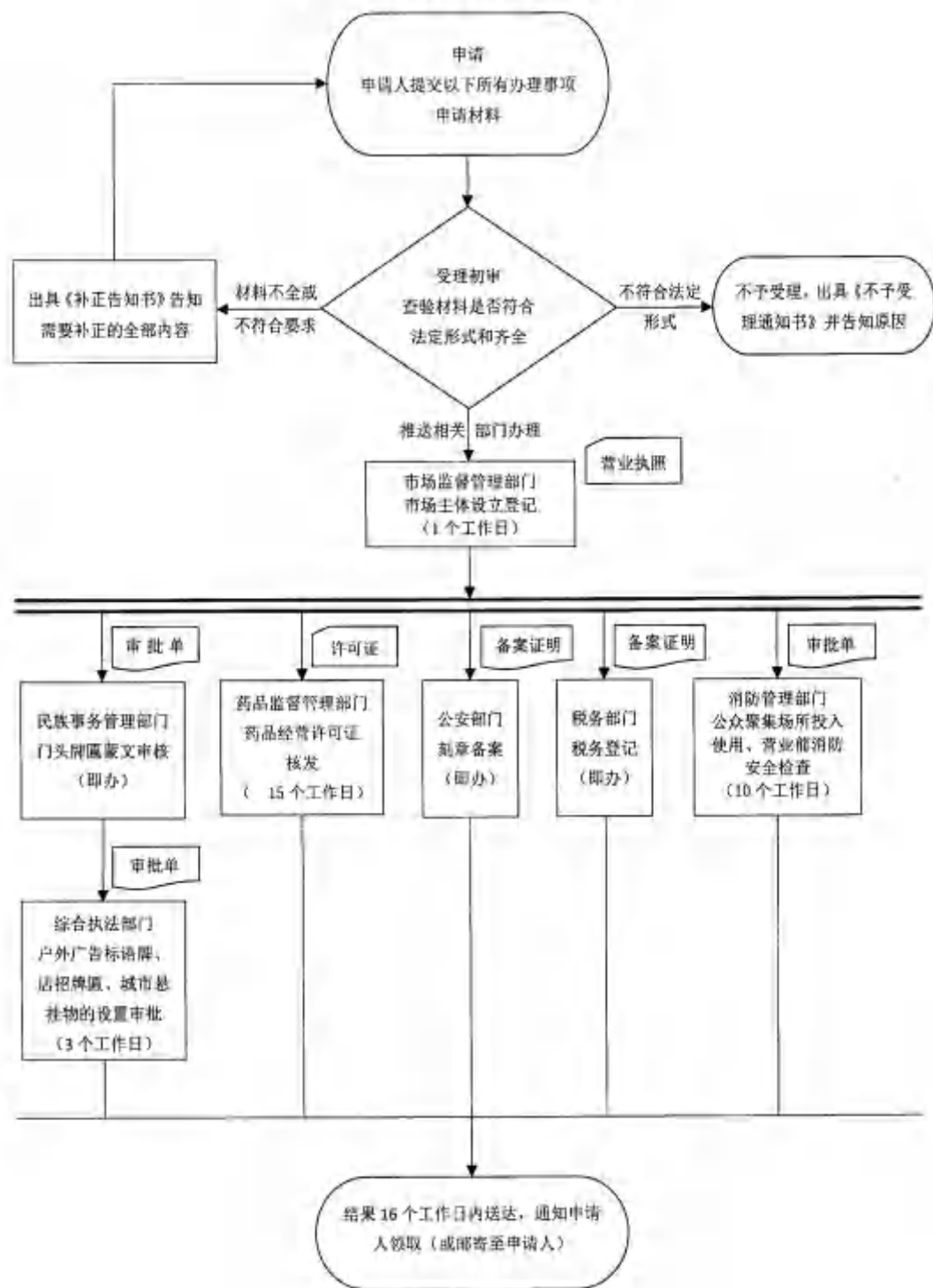

“蒙速办·一次办”办事指南

主题基本信息						
主题编码		主题名称	我要开网吧	服务对象	<input type="checkbox"/> 自然人 <input type="checkbox"/> 法人	
行政区划		牵头单位	XX政务服务部门	联办机构	市场监管管理部门、税务部门、公安部门、民政事务管理部门、综合执法部门、文化和旅游局、消防管理部门	
办理形式	<input type="checkbox"/> 网上办理 <input type="checkbox"/> 窗口办理	办理地址	XX政务服务大厅			
乘车路线		办理时间	周一至周五:上午XX-XX, 下午XX-XX(法定节假日除外)	网办地址		
承诺时限(工作日)	16	是否收费	<input type="checkbox"/> 是 <input type="checkbox"/> 否	收费标准		
收费依据		网上支付	<input type="checkbox"/> 是 <input type="checkbox"/> 否	支持预约办理	<input type="checkbox"/> 是 <input type="checkbox"/> 否	
支持物流快递	<input type="checkbox"/> 是 <input type="checkbox"/> 否	线下跑动次数	<input type="checkbox"/> 0 <input type="checkbox"/> 1	线下跑多次原因和环节		
咨询方式	1. 电话咨询; 2. 网上咨询;		监督方式	1. 电话监督; 2. 网上监督;		
办理流程信息						
办理流程	主题内相关事项全部为可容缺受理的并联审批流程(详见流程图)					
申报须知	线上提交扫描材料应当清晰;线下纸质材料应当符合形式标准;公众聚集场所投入使用、营业前,建设单位或者使用单位应当向场所所在地的县级以上人民政府消防救援机构申请消防安全检查,实际办理情况以本级消防救援机构为准;税务登记:无需纸质资料,需纳税人通过电子税务局申请。(需手机下载电子税务局app完成实名认证,国家税务总局内蒙古自治区电子税务局: https://etax.neimenggu.chinatax.gov.cn/)					
申请材料信息						
材料名称	来源渠道	出具部门	材料类型	材料形式	材料必要性	纸质材料份数
个体工商户注册登记表	申请人自备	-	原件	纸质	必要	1

材料名称	来源渠道	出具部门	材料类型	材料形式	材料必要性	纸质材料份数
申请人身份证明	申请人自备	—	原件	纸质	必要	1
经营场所使用证明	申请人自备	—	原件	纸质	必要	1
2寸照片	申请人自备	—	原件	纸质	必要	1
信息安全证明	申请人自备	—	原件	纸质	必要	1
计算机和摄录像设备分布图	申请人自备	—	原件	纸质	必要	1
经营管理技术系统安装证明	申请人自备	—	原件	纸质	必要	1
ISP接入意向书	申请人自备	—	原件	纸质	必要	1
与持有计算机信息网络国际联网业务经营许可证的接入单位签订的业务代理协议	申请人自备	—	原件	纸质	必要	1
网吧经营者、技术人员、网络安全管理责任人个人身份证和信息安全专业技术人员继续教育培训考试合格证	申请人自备	—	原件	纸质	必要	1
网吧场地平面图和网络拓扑图	申请人自备	—	原件	纸质	必要	1

材料名称	来源渠道	出具部门	材料类型	材料形式	材料必要性	纸质材料份数
网吧安全管理制度	申请人自备	—	原件	纸质	必要	1
网吧安全审计管理信息系统的 安全保密协议	申请人自备	—	原件	纸质	必要	1
当地文化行政管理 部门核发的同意 筹建文件	申请人自备	—	原件	纸质	必要	1
上网安全守则	申请人自备	—	原件	纸质	必要	1
内部IP对照表	申请人自备	—	原件	纸质	必要	1
营业场所实际位 置图	申请人自备	—	原件	纸质	必要	1
互联网上网服务 营业场所安全责 任书	申请人自备	—	原件	纸质	必要	1
已采用互联网公 共上网服务场所 安全管理系统等 安全保护措施 的证明文件	申请人自备	—	原件	纸质	必要	1
彩色近景图	申请人自备	—	原件	纸质	必要	1
经制作单位盖章 、民委蒙文审核 盖章的彩色高清 实景效果图	申请人自备	—	原件	纸质	必要	1
翻译审核内容	申请人自备	—	原件	纸质	必要	1

材料名称	来源渠道	出具部门	材料类型	材料形式	材料必要性	纸质材料份数
户外广告牌匾审批申请表	申请人自备	—	原件	纸质	必要	1
广告牌匾蒙汉文并用审核表	申请人自备	—	原件	纸质	必要	1
办理结果样本						
结果名称	结果样本					
营业执照	见内蒙古政务服务网					

我要开网吧流程图

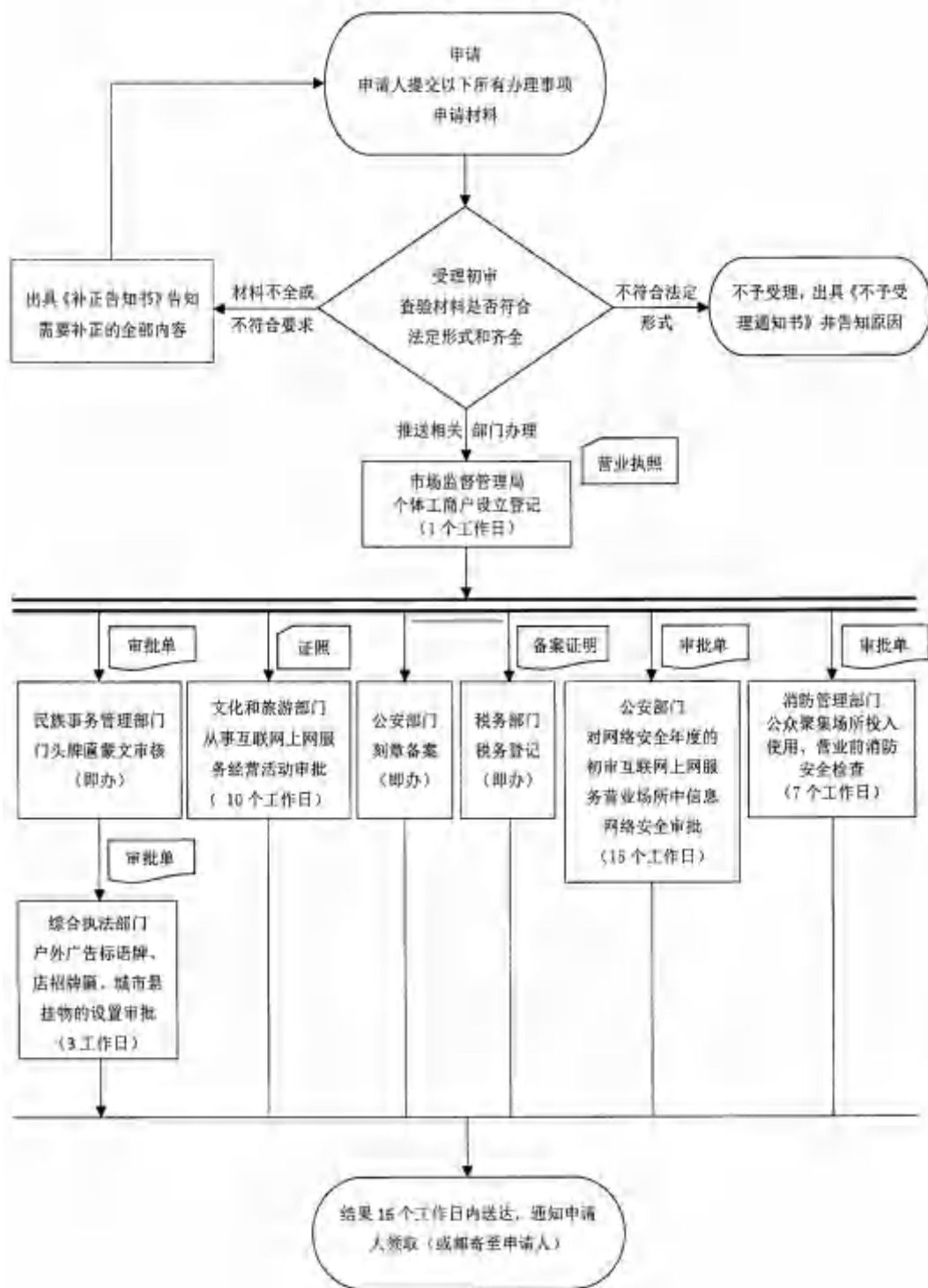

“蒙速办·一次办”办事指南

主题基本信息						
主题编码		主题名称	我要开小餐馆 (50平方米以下)	服务对象	<input type="checkbox"/> 自然人 <input type="checkbox"/> 法人	
行政区划		牵头单位	XX政务服务部门	联办机构	市场监督管理部门、税务部门、公安部门、民族事务管理部门、综合执法部门	
办理形式	<input type="checkbox"/> 网上办理 <input type="checkbox"/> 窗口办理	办理地址	XX政务服务中心			
乘车路线		办理时间	周一至周五：上午XX-XX，下午XX-XX(法定节假日除外)	网办地址		
承诺时限 (工作日)	14	是否收费	<input type="checkbox"/> 是 <input type="checkbox"/> 否	收费标准		
收费依据		网上支付	<input type="checkbox"/> 是 <input type="checkbox"/> 否	支持预约办理	<input type="checkbox"/> 是 <input type="checkbox"/> 否	
支持物流快递	<input type="checkbox"/> 是 <input type="checkbox"/> 否	线下跑动次数	<input type="checkbox"/> 0 <input type="checkbox"/> 1	线下跑多次原因和环节		
咨询方式	1. 电话咨询; 2. 网上咨询;		监督方式	1. 电话监督; 2. 网上监督;		
办理流程信息						
办理流程	主题内相关事项全部为可容缺受理的并联审批流程(详见流程图)					
申报须知	线上提交扫描材料应当清晰，线下纸质材料应当符合形式标准。公众聚集场所投入使用、营业前，建设单位或者使用单位应当向场所所在地的县级以上人民政府消防救援机构申请消防安全检查。实际办理情况以本级消防监督机构为准。税务登记：无需纸质资料，需纳税人通过电子税务局申请。(需手机下载电子税务局app完成实名认证，国家税务总局内蒙古自治区电子税务局： https://etax.neimonggu.chinatax.gov.cn)					
申请材料信息						
材料名称	来源渠道	出具部门	材料类型	材料形式	材料必要性	纸质材料份数
个体工商户注册登记申请表	申请人自备	—	原件	纸质	必要	1
申请人身份证明	申请人自备	—	原件	纸质	必要	1
经营场所使用证明	申请人自备	—	原件	纸质	必要	1

材料名称	来源渠道	出具部门	材料类型	材料形式	材料必要性	纸质材料份数
2寸照片	申请人自备	—	原件	纸质	必要	1
商标授权书（加盟店需此材料）	申请人自备	—	原件	纸质	必要	1
商标注册证复印件（加盟店需此材料）	申请人自备	—	原件	纸质	必要	1
商标注册证所在公司营业执照副本（加盟店需此材料）	申请人自备	—	原件	纸质	必要	1
与食品经营相适应的经营场所（含外设仓库）主要设备设施布局、操作流程等文件	申请人自备	—	原件	纸质	必要	2
健康证	申请人自备	—	原件	纸质	必要	1
与食品经营相适应的主要设备设施布局、操作流程等文件	申请人自备	—	原件	纸质	必要	2
彩色近景图	申请人自备	—	原件	纸质	必要	1
经制作单位盖章、民委蒙文审核盖章的彩色高清实景效果图	申请人自备	—	原件	纸质	必要	1
翻译审核内容	申请人自备	—	原件	纸质	必要	1

材料名称	来源渠道	出具部门	材料类型	材料形式	材料必要性	纸质材料份数
户外广告牌匾审批申请表	申请人自备	—	原件	纸质	必要	1
广告牌匾蒙汉文并用审核表	申请人自备	—	原件	纸质	必要	1
办理结果样本						
结果名称	结果样本					
营业执照	见内蒙古政务服务网					
食品经营许可	见内蒙古政务服务网					

我要开开小餐馆（50 平方米以下）流程图

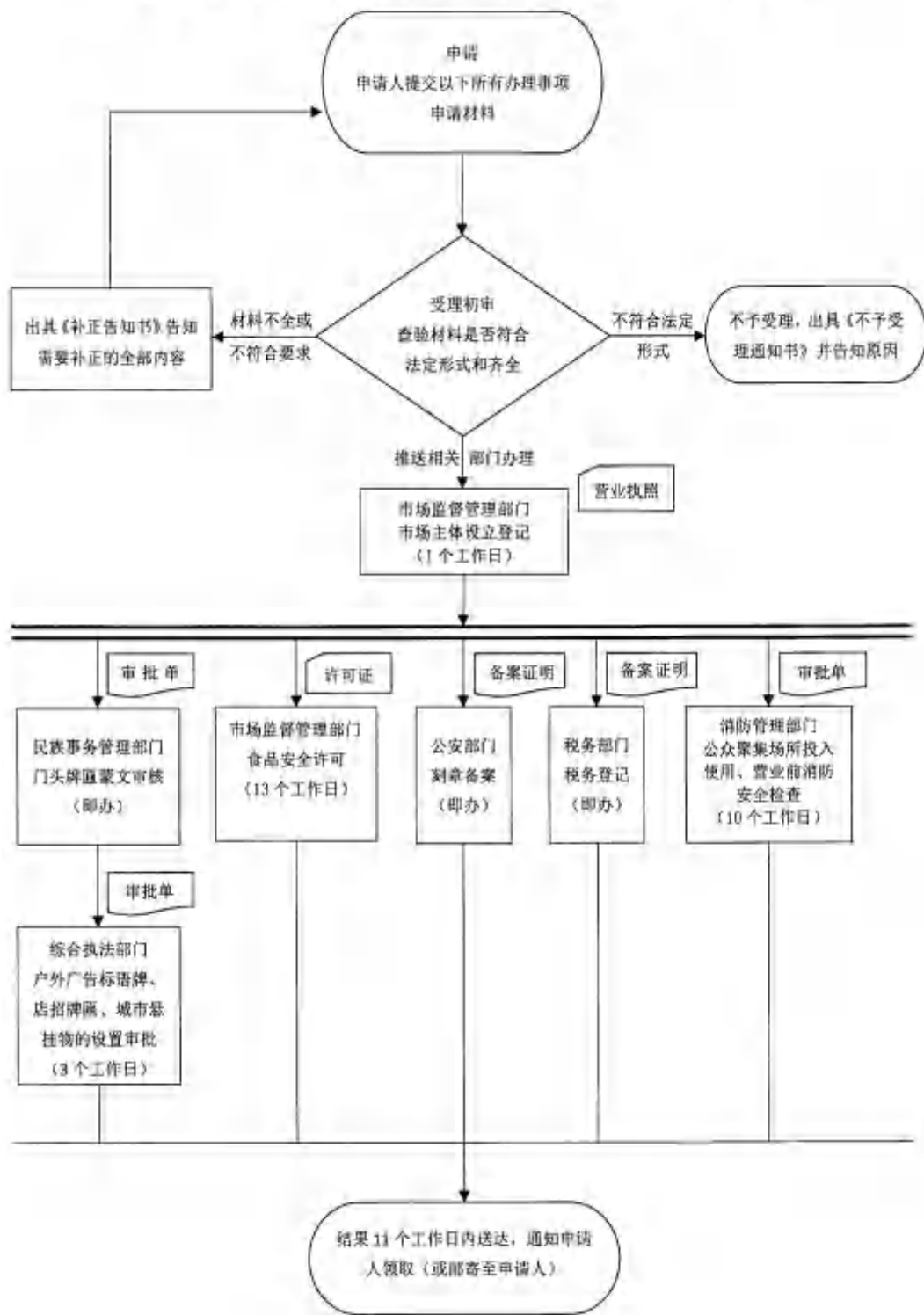

“蒙速办·一次办”办事指南

主题基本信息						
主题编码		主题名称	我要开超市	服务对象	<input type="checkbox"/> 自然人 <input type="checkbox"/> 法人	
行政区划		牵头单位	XX政务服务局	联办机构	市场监督管理部门、税务部门、公安部门、民族事务管理部门、综合执法部门、卫生健康部门	
办理形式	<input type="checkbox"/> 网上办理 <input type="checkbox"/> 窗口办理	办理地址	XX政务服务大厅			
乘车路线		办理时间	周一至周五，上午XX-XX，下午XX-XX(法定节假日除外)	网办地址		
承诺时限(工作日)	14	是否收费	<input type="checkbox"/> 是 <input type="checkbox"/> 否	收费标准		
收费依据		网上支付	<input type="checkbox"/> 是 <input type="checkbox"/> 否	支持预约办理	<input type="checkbox"/> 是 <input type="checkbox"/> 否	
支持物流快递	<input type="checkbox"/> 是 <input type="checkbox"/> 否	线下跑动次数	<input type="checkbox"/> 0 <input type="checkbox"/> 1	线下跑多次原因和环节		
咨询方式	电话咨询：		监督方式	电话监督：		
办理流程信息						
办理流程	主题内相关事项全部为可容缺受理的并联审批流程（详见流程图）					
申报须知	线上提交扫描材料应当清晰，线下纸质材料应当符合形式标准。公众聚集场所在投入使用、营业前，建设单位或者使用单位应当向场所所在地的县级以上人民政府消防救援机构申请消防安全检查，实际办理情况以本级消防救援机构为准。 税务登记：无需纸质资料；新纳税人通过电子税务局申请；[需手机下载电子税务局app完成实名认证，国家税务局内蒙古自治区电子税务局： https://etas.neimongu.chinatax.gov.cn/]					
申请材料信息						
材料名称	来源渠道	出具部门	材料类型	材料形式	材料必要性	纸质材料份数
个体工商户注册登记申请表	申请人自备	—	原件	纸质	必要	1
申请人身份证明	申请人自备	—	原件	纸质	必要	1
经营场所使用证明	申请人自备	—	原件	纸质	必要	1

材料名称	来源渠道	出具部门	材料类型	材料形式	材料必要性	纸质材料份数
2寸照片	申请人自备	—	原件	纸质	必要	1
商标授权书（加盟店需此材料）	申请人自备	—	原件	纸质	必要	1
商标注册证复印件（加盟店需此材料）	申请人自备	—	原件	纸质	必要	1
商标注册证所在公司营业执照副本（加盟店需此材料）	申请人自备	—	原件	纸质	必要	1
承诺书	申请人自备	—	原件	纸质	必要	1
联络员信息	申请人自备	—	原件	纸质	必要	1
食品经营许可证申请书	申请人自行填报	—	原件	纸质	必要	1
与食品经营相适应的经营场所（含外设仓库）主要设备设施布局、操作流程等文件	申请人自备	—	原件	纸质	必要	1
互联网食品销售商应当提交销售食品的网址、网页或网店主页的截图	申请人自备	—	原件	纸质	必要	1
自动售货设备产品合格证明	申请人自备	—	原件	纸质	必要	1

材料名称	来源渠道	出具部门	材料类型	材料形式	材料必要性	纸质材料份数
销售散装熟食制品应当提交与挂钩生产单位的合作协议（合同）和生产单位的《食品生产许可证》	申请人自备	—	原件	纸质	必要	1
申请人委托他人办理食品经营许可证申请的，代理人应当提交身份证明	申请人自备	—	原件	纸质	必要	1
食品安全自查、从业人员健康管理、进货查验记录、食品安全事故处置等保证食品安全的规章制度	申请人自备	—	原件	纸质	必要	1
与食品经营相适应的主要设备设施布局、操作流程等文件	申请人自备	—	原件	纸质	必要	1
公共卫生许可证申请书	申请人自备	—	原件	纸质	必要	1
公共场所地址方位示意图、平面图和卫生设施平面布局图	申请人自备	—	原件	纸质	必要	1
公共场所卫生检测或者评价报告	申请人自备	—	原件	纸质	必要	1
公共场所卫生管理制度（按场所类别提供）	申请人自备	—	原件	纸质	必要	1
从业人员健康证明	申请人自备	—	原件	纸质	必要	1
使用集中空调通风系统的，还应当提供集中空调通风系统卫生检测或者评价报告	申请人自备	—	原件	纸质	必要	1

材料名称	来源渠道	出具部门	材料类型	材料形式	材料必要性	纸质材料份数
彩色近景图	申请人自备	—	原件	纸质	必要	1
经制作单位盖章、民委蒙文审核盖章的彩色高清实景效果图	申请人自备	—	原件	纸质	必要	1
翻译审核内容	申请人自备	—	原件	纸质	必要	1
户外广告牌匾审批申请表	申请人自备	—	原件	纸质	必要	1
广告牌匾蒙汉文并用审核表	申请人自备	—	原件	纸质	必要	1
办理结果样本						
结果名称	结果样本					
营业执照	见内蒙古政务服务网					
食品经营许可证	见内蒙古政务服务网					
公共场所卫生许可证	见内蒙古政务服务网					

我要开超市流程图

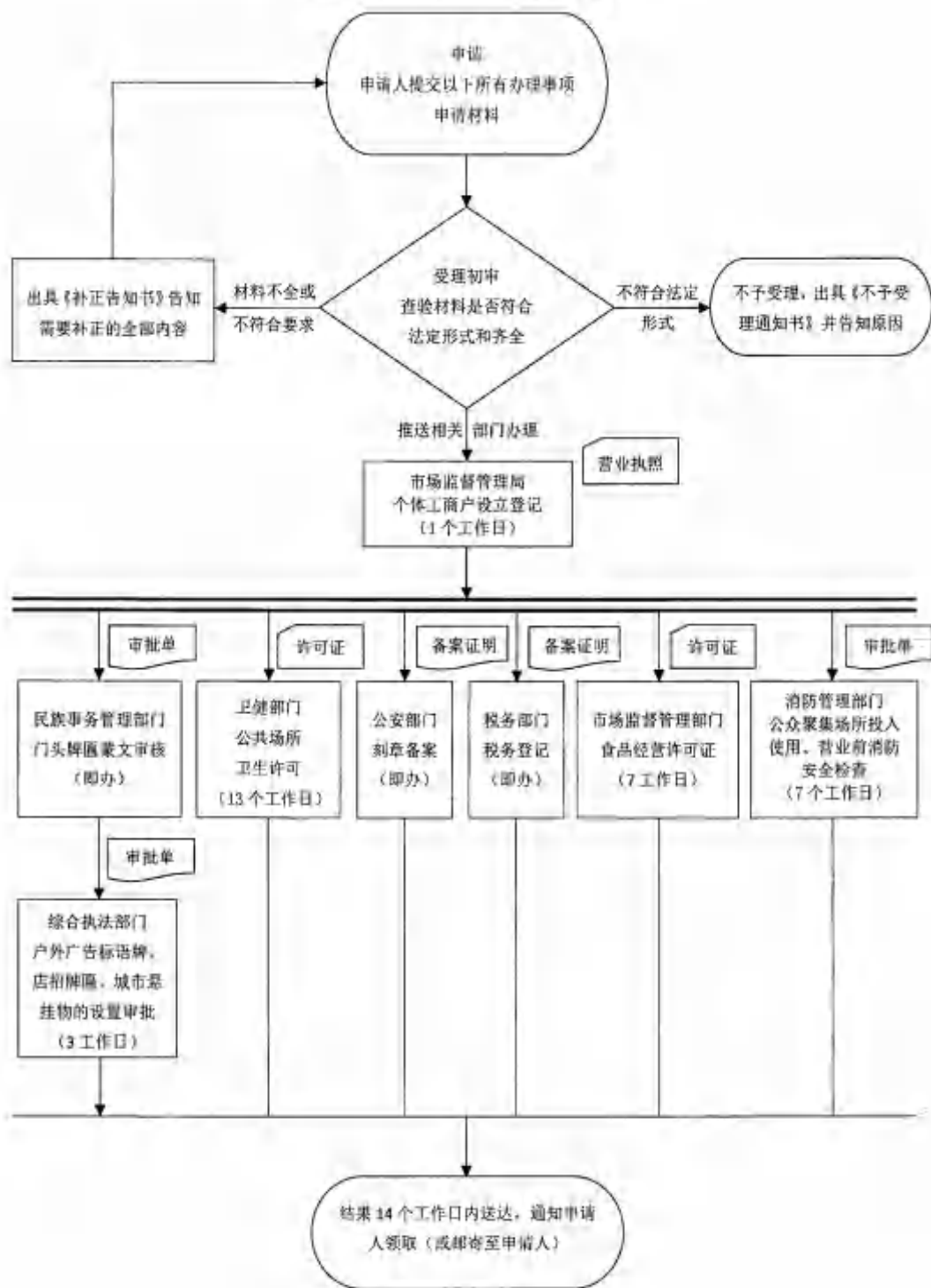

“蒙速办·一次办”办事指南

主题基本信息						
主题编码		主题名称	我要开汽车维修店	服务对象	<input type="checkbox"/> 自然人 <input type="checkbox"/> 法人	
行政区划	鄂尔多斯市旗县	牵头单位	XX政务服务局	联办机构	市场监督管理部门；税务部门；公安部门；民族事务管理部门；综合执法部门；生态环境部门；运管部门	
办理形式	<input type="checkbox"/> 网上办理 <input type="checkbox"/> 窗口办理	办理地址	XX市XX区XX街道XX号XX（单位名称）窗口号或办公室房间号			
乘车路线		办理时间	周一至周五：上午XX-XX，下午XX-XX（法定节假日除外）	网办地址		
承诺时限（工作日）	1日	是否收费	<input type="checkbox"/> 是 <input type="checkbox"/> 否	收费标准		
收费依据		网上支付	<input type="checkbox"/> 是 <input type="checkbox"/> 否	支持预约办理	<input type="checkbox"/> 是 <input type="checkbox"/> 否	
支持物流快递	<input type="checkbox"/> 是 <input type="checkbox"/> 否	线下跑动次数	<input type="checkbox"/> 0 <input type="checkbox"/> 1	线下跑多次原因和环节		
咨询方式	1. 电话咨询； 2. 网上咨询；		监督方式	1. 电话监督； 2. 网上监督；		
办理流程信息						
办理流程	主题内相关事项全部为可容缺受理的并联审批流程（详见流程图）					
申报须知	线上提交扫描材料应当清晰，线下纸质材料应当符合形式标准。公众聚集场所投入使用、营业前，建设单位或者使用单位应当向场所所在地的县级以上人民政府消防救援机构申请消防安全检查，实际办理情况以本县消防救援机构为准。税务登记：无需纸质资料，需纳税人通过电子税务局申请。（需手机下载电子税务局app完成实名认证，国家税务总局内蒙古自治区电子税务局： https://etax.neimonggu.chinatax.gov.cn/ ）					
申请材料信息						
材料名称	来源渠道	出具部门	材料类型	材料形式	材料必要性	纸质材料份数
个体工商户注册登记申请表	申请人自备	—	原件	纸质	必要	1
申请人身份证明	申请人自备	—	原件	纸质	必要	1
经营场所使用证明	申请人自备	—	原件	纸质	必要	1
2寸照片	申请人自备	—	原件	纸质	必要	1
商标授权书（加盟店需此材料）	申请人自备	—	原件	纸质	必要	1

材料名称	来源渠道	出具部门	材料类型	材料形式	材料必要性	纸质材料份数
商标注册证复印件(加盟店需此材料)	申请人自备	—	原件	纸质	必要	1
商标注册证所在公司营业执照副本(加盟店需此材料)	申请人自备	—	原件	纸质	必要	1
承诺书	申请人自备	—	原件	纸质	必要	1
建设项目环境影响评价报告	申请人自备	—	原件	纸质	必要	2
项目报批申请	申请人自备	—	原件	纸质	必要	1
维修设备设施汇总表(仅提供维修检测设备及计量设备检定合格证明、汽车举升机、喷漆房及设备等等涉及安全的产品应通过产品认证、主要设备设施照片)	申请人自备	—	原件	纸质	必要	1
维修管理制度(包括质量管理体系、安全生产管理制度、维修档案管理制度、人员培训制度、设备管理制度及配件管理制度)	申请人自备	—	原件	纸质	必要	1
环境保护措施(环境保护管理制度、环保部门出具的环境评价报告或环评备案登记表)	申请人自备	—	原件	纸质	必要	1
彩色近景图	申请人自备	—	原件	纸质	必要	1

材料名称	来源渠道	出具部门	材料类型	材料形式	材料必要性	纸质材料份数
经制作单位盖章、民委蒙文审核盖章的彩色高清实景效果图	申请人自备	—	原件	纸质	必要	1
翻译审核内容	申请人自备	—	原件	纸质	必要	1
户外广告牌匾审批申请表	申请人自备	—	原件	纸质	必要	1
广告牌匾蒙汉文并用审核表	申请人自备	—	原件	纸质	必要	1
办理结果样本						
结果名称	结果样本					
营业执照	见内蒙古政务服务网					
食品经营许可	见内蒙古政务服务网					

我要开汽车维修部流程图



“蒙速办·一次办” 办事指南

主题基本信息						
主题编码		主题名称	我要开理发店	服务对象	<input type="checkbox"/> 自然人 <input type="checkbox"/> 法人	
行政区划		牵头单位	XX政务服务部门	联办机构	市场监管管理部门、税务部门、公安部门、民族事务管理部门、综合执法部门、卫生健康部门	
办理形式	<input type="checkbox"/> 网上办理 <input type="checkbox"/> 窗口办理	办理地址	XX市XX区XX街道XX号XX（单位名称） 窗口号或办公室房间号			
乘车路线		办理时间	周一至周五：上午XX-XX，下午XX-XX（法定节假日除外）	网办地址		
承诺时限（工作日）	14	是否收费	<input type="checkbox"/> 是 <input type="checkbox"/> 否	收费标准		
收费依据		网上支付	<input type="checkbox"/> 是 <input type="checkbox"/> 否	支持预约办理	<input type="checkbox"/> 是 <input type="checkbox"/> 否	
支持物流快递	<input type="checkbox"/> 是 <input type="checkbox"/> 否	线下跑动次数	<input type="checkbox"/> 0 <input type="checkbox"/> 1	线下跑多次原因和环节		
咨询方式	1. 电话咨询； 2. 网上咨询。		监督方式	1. 电话监督； 2. 网上监督；		
办理流程信息						
办理流程	主题内相关事项全部为可容缺受理的并联审批流程（详见流程图）					
申报须知	线上提交扫描材料应当清晰，线下纸质材料应当符合形式标准，公众聚集场所投入使用、营业前，建设单位或者使用单位应当向场所所在地的县级以上人民政府消防救援机构申请消防安全检查，实际办理情况以本级消防救援机构为准。税务登记：无纸质资料，纳税人通过电子税务局申请；（需手机下载电子税务局app完成实名认证，国家税务总局内蒙古自治区电子税务局： https://etax.neimenggu.chinatax.gov.cn/ ）					
申请材料信息						
材料名称	来源渠道	出具部门	材料类型	材料形式	材料必要性	纸质材料份数
个体工商户注册登记表	申请人自备	—	原件	纸质	必要	1
申请人身份证明	申请人自备	—	原件	纸质	必要	1
经营场所使用证明	申请人自备	—	原件	纸质	必要	1
2寸照片	申请人自备	—	原件	纸质	必要	1
公共卫生许可证申请书	申请人自备	—	原件	纸质	必要	1
公共场所地址方位示意图、平面布局和卫生设施平面图	申请人自备	—	原件	纸质	必要	1

材料名称	来源渠道	出具部门	材料类型	材料形式	材料必要性	纸质材料份数
公共场所卫生检测或者评价报告	申请人自备	—	原件	纸质	必要	1
公共场所卫生管理制度（按场所类别提供）	申请人自备	—	原件	纸质	必要	1
从业人员健康证明	申请人自备	—	原件	纸质	必要	1
使用集中空调通风系统的，还应当提供集中空调通风系统卫生检测或者评价报告	申请人自备	—	原件	纸质	必要	1
彩色近景图	申请人自备	—	原件	纸质	必要	1
经制作单位盖章、民委蒙文审核盖章的彩色高清实景效果图	申请人自备	—	原件	纸质	必要	1
翻译审核内容	申请人自备	—	原件	纸质	必要	1
户外广告牌匾审批申请表	申请人自备	—	原件	纸质	必要	1
广告牌匾蒙汉文并用审核表	申请人自备	—	原件	纸质	必要	1
办理结果样本						
结果名称	结果样本					
营业执照	见内蒙古政务服务网					
公共场所卫生经营许可证	见内蒙古政务服务网					

我要开理发店流程图



“蒙速办·一次办”办事指南

主题基本信息						
主题编码		主题名称	我要开饭店	服务对象	<input type="checkbox"/> 自然人 <input type="checkbox"/> 法人	
行政区划		牵头单位	XX政务服务部门	联办机构	市场监督管理部门；税务部门；公安部门；民族事务管理部门；综合执法部门	
办理形式	<input type="checkbox"/> 网上办理 <input type="checkbox"/> 窗口办理	办理地址	XX市XX区XX街道XX号XX（单位名称）窗口号或办公室房间号			
乘车路线		办理时间	周一至周五：上午XX-XX，下午XX-XX（法定节假日除外）	网办地址		
承诺时限（工作日）	14	是否收费	<input type="checkbox"/> 是 <input type="checkbox"/> 否	收费标准		
收费依据		网上支付	<input type="checkbox"/> 是 <input type="checkbox"/> 否	支持预约办理	<input type="checkbox"/> 是 <input type="checkbox"/> 否	
支持物流快递	<input type="checkbox"/> 是 <input type="checkbox"/> 否	线下跑动次数	<input type="checkbox"/> 0 <input type="checkbox"/> 1	线下跑多次原因和环节		
咨询方式	1. 电话咨询； 2. 网上咨询；		监督方式	1. 电话监督； 2. 网上监督；		
办理流程信息						
办理流程	主题内相关事项全部为可容缺受理的并联审批流程（详见流程图）					
申报须知	线上提交扫描材料应当清晰；线下纸质材料应当符合形式标准。公众聚集场所投入使用、营业前，建设单位或者使用单位应当向场所所在地的县级以上人民政府消防救援机构申请消防安全检查。实际办理情况以本县消防救援机构为准。税务登记：无需纸质资料，需纳税人通过电子税务局申请。（需手机下载电子税务局app完成实名认证，国家税务总局内蒙古自治区电子税务局： https://etax.nmhwenggu.chinatax.gov.cn/ ）					
申请材料信息						
材料名称	来源渠道	出具部门	材料类型	材料形式	材料必要性	纸质材料份数
个体工商户注册登记表	申请人自备	—	原件	纸质	必要	1
申请人身份证明	申请人自备	—	原件	纸质	必要	1

材料名称	来源渠道	出具部门	材料类型	材料形式	材料必要性	纸质材料份数
经营场所使用证明	申请人自备	—	原件	纸质	必要	1
2寸照片	申请人自备	—	原件	纸质	必要	1
食品经营许可证申请书	申请人自备	—	原件	纸质	必要	1
与食品经营相适应的经营场所(含外设仓库)主要设备设施布局、操作流程等文件	申请人自备	—	原件	纸质	必要	1
互联网食品销售商应当提交销售食品的网站、网页或网店主页的截屏图	申请人自备	—	原件	纸质	必要	1
自动售货设备产品合格证	申请人自备	—	原件	纸质	必要	1
食品安全自查、从业人员健康管理、进货查验记录、食品安全事故处置等保证食品安全的规章制度	申请人自备	—	原件	纸质	必要	1
与食品经营相适应的主要设备设施布局、操作流程等文件	申请人自备	—	原件	纸质	必要	1
彩色近景图	申请人自备	—	原件	纸质	必要	1
经制作单位盖章、民委蒙文审核盖章的彩色高清实景效果图	申请人自备	—	原件	纸质	必要	1

材料名称	来源渠道	出具部门	材料类型	材料形式	材料必要性	纸质材料份数
翻译审核内容	申请人自备	—	原件	纸质	必要	1
户外广告牌匾审批申请表	申请人自备	—	原件	纸质	必要	1
广告牌匾蒙汉文并用审核表	申请人自备	—	原件	纸质	必要	1
办理结果样本						
结果名称	结果样本					
营业执照	见内蒙古政务服务网					
食品经营许可证	见内蒙古政务服务网					

我要开饮品店流程图

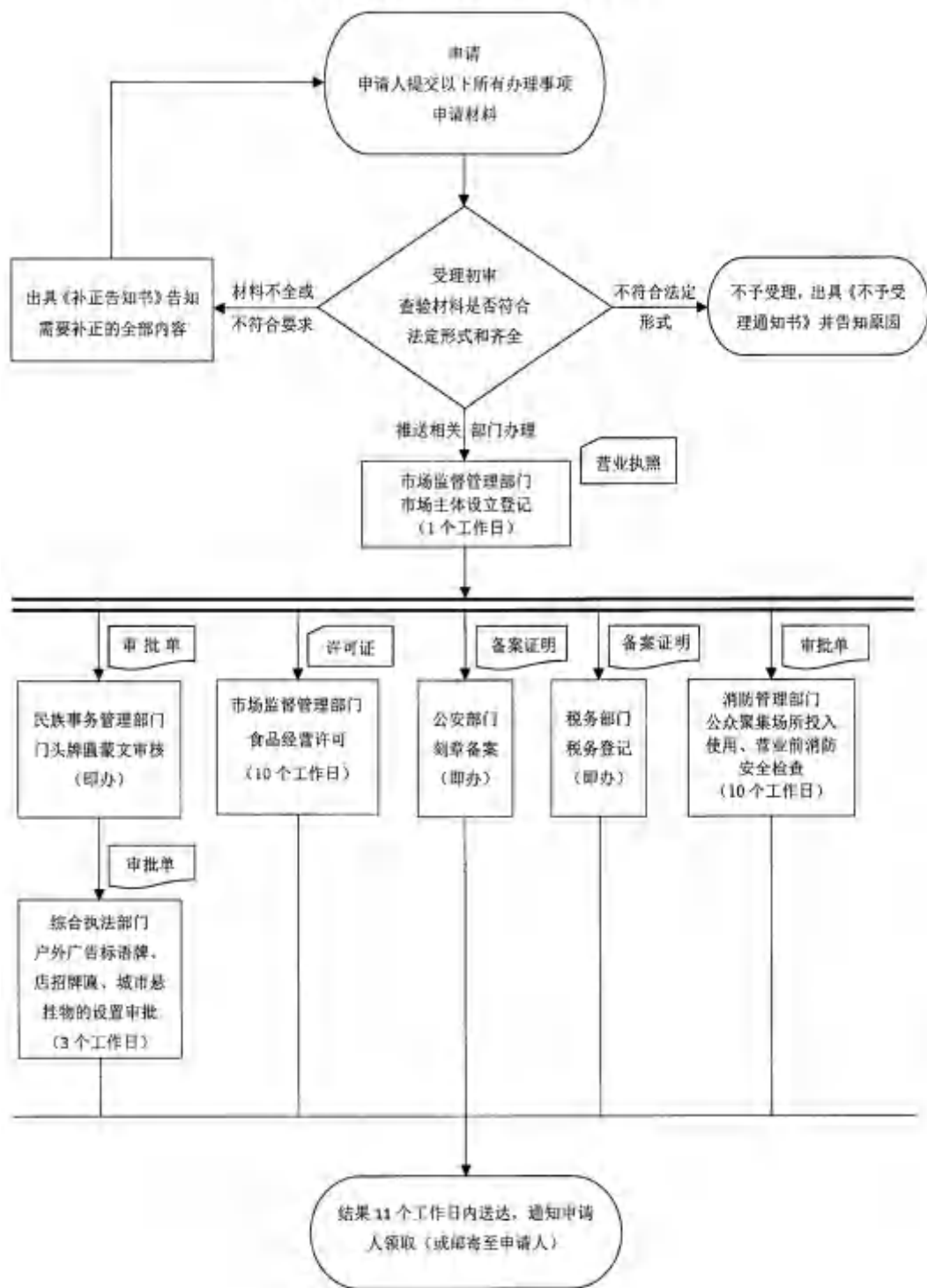

“蒙速办·一次办”办事指南

主题基本信息						
主题编码		主题名称	我要开服装店	服务对象	<input type="checkbox"/> 自然人 <input type="checkbox"/> 法人	
行政区划		牵头单位	XX政务服务部门	联办机构	市场监管管理部门, 税务部门, 公安部门, 民族事务管理部门, 综合执法部门, 消防管理机构	
办理形式	<input type="checkbox"/> 网上办理 <input type="checkbox"/> 窗口办理	办理地址	XX市XX区XX街道XX号XX (单位名称) 窗口号或办公室房间号			
乘车路线		办理时间	周一至周五, 上午XX-XX, 下午XX-XX (法定节假日除外)	网办地址		
承诺时限 (工作日)	11	是否收费	<input type="checkbox"/> 是 <input type="checkbox"/> 否	收费标准		
收费依据		网上支付	<input type="checkbox"/> 是 <input type="checkbox"/> 否	支持预约办理	<input type="checkbox"/> 是 <input type="checkbox"/> 否	
支持物流快递	<input type="checkbox"/> 是 <input type="checkbox"/> 否	线下跑动次数	<input type="checkbox"/> 0 <input type="checkbox"/> 1	线下跑多次原因和环节		
咨询方式	1. 电话咨询; 2. 网上咨询;		监督方式	1. 电话监督; 2. 网上监督;		
办理流程信息						
办理流程	XX为前置审批, 其余事项为并联审批流程 (详见流程图)					
申报须知	线上提交扫描材料应当清晰, 线下纸质材料应当符合形式标准, 公众聚集场所投入使用、营业前, 建设单位或者使用单位应当向场所所在地的县级以上人民政府消防救援机构申请消防安全检查, 实际办理情况以本级消防救援机构为准, 税务登记: 无需纸质资料, 需纳税人通过电子税务局申请。(需手机下载电子税务局app完成实名认证, 国家税务总局内蒙古自治区电子税务局: https://etax.neimenggu.chinatax.gov.cn)					
申请材料信息						
材料名称	来源渠道	出具部门	材料类型	材料形式	材料必要性	纸质材料份数
个体工商户注册登记申请书	申请人自备	—	原件	纸质	必要	1
申请人身份证明	申请人自备	—	原件	纸质	必要	1
经营场所使用证明	申请人自备	—	原件	纸质	必要	1
2寸照片	申请人自备	—	原件	纸质	必要	1
彩色远景图	申请人自备	—	原件	纸质	必要	1

材料名称	来源渠道	出具部门	材料类型	材料形式	材料必要性	纸质材料份数
经制作单位盖章、民委蒙文审核盖章的彩色高清实景效果图	申请人自备	—	原件	纸质	必要	1
翻译审核内容	申请人自备	—	原件	纸质	必要	1
户外广告牌匾审批申请表	申请人自备	—	原件	纸质	必要	1
广告牌匾蒙汉文并用审核表	申请人自备	—	原件	纸质	必要	1
办理结果样本						
结果名称	结果样本					
营业执照	见内蒙古政务服务网					

我要开服装店流程图



“蒙速办·一次办”办事指南

主题基本信息

主题编码		主题名称	我要开洗车行	服务对象	<input type="checkbox"/> 自然人 <input type="checkbox"/> 法人
行政区划		牵头单位	XX政务服务部门	联办机构	市场监督管理部门、税务部门、公安部门、民族事务管理部门、综合执法部门、生态环境部门、运营部门
办理形式	<input type="checkbox"/> 网上办理 <input type="checkbox"/> 窗口办理	办理地址			
乘车路线		办理时间	周一至周五：上午XX-XX，下午XX-XX（法定节假日除外）	网办地址	
承诺时限（工作日）	15	是否收费	<input type="checkbox"/> 是 <input type="checkbox"/> 否	收费标准	
收费依据		网上支付	<input type="checkbox"/> 是 <input type="checkbox"/> 否	支持预约办理	<input type="checkbox"/> 是 <input type="checkbox"/> 否
支持物流快递	<input type="checkbox"/> 是 <input type="checkbox"/> 否	线下跑动次数	<input type="checkbox"/> 0 <input type="checkbox"/> 1	线下跑多次原因和环节	
咨询方式	1. 电话咨询； 2. 网上咨询；		监督方式	1. 电话监督； 2. 网上监督；	

办理流程信息

办理流程	主题内相关事项全部为可容缺受理的并联审批流程。（详见流程图）
申报须知	线上提交扫描材料应当清晰，线下纸质材料应当符合形式标准。公众聚集场所在投入使用、营业前，建设单位或者使用单位应当向场所所在地的县级以上人民政府消防救援机构申请消防安全检查，实际办理情况以本级消防救援机构为准。税务登记：无需纸质资料，需纳税人通过电子税务局申请。（需手机下载电子税务局app完成实名认证，国家税务总局内蒙古自治区电子税务局： https://etax.neimongu.chinatax.gov.cn/ ）

申请材料信息

材料名称	来源渠道	出具部门	材料类型	材料形式	材料必要性	纸质材料份数
个体工商户注册登记申请表	申请人自备	—	原件	纸质	必要	1
申请人身份证明	申请人自备	—	原件	纸质	必要	1
经营场所使用证明	申请人自备	—	原件	纸质	必要	1
2寸照片	申请人自备	—	原件	纸质	必要	1

材料名称	来源渠道	出具部门	材料类型	材料形式	材料必要性	纸质材料份数
维修经营者的营业执照复印件	申请人自备	—	原件	纸质	必要	1
经营场所(含生产厂房和业务接待室)、停车场面积、土地使用权及产权证明、停车场和生产厂房照片	申请人自备	—	原件	纸质	必要	1
技术人员汇总表(毕业证书复印件技术职称或职业资格证件复印件、质量检验人员的机动车驾驶证复印件,与承修车型种类相适应)	申请人自备	—	原件	纸质	必要	1
维修设备设施汇总表(仅提供维修检测设备 & 计量设备检定合格证明、汽车举升机、喷漆房及设备等产品应通过产品认证、主要设备设施照片)	申请人自备	—	原件	纸质	必要	1
维修管理制度(包括质量管理体系、安全生产管理制度、维修档案管理制度、人员培训制度、设备管理制度及配件管理制度)	申请人自备	—	原件	纸质	必要	1

材料名称	来源渠道	出具部门	材料类型	材料形式	材料必要性	纸质材料份数
环境保护措施 (环境保护管理制度、环保部门出具的环评报告表或环评备案登记表)	申请人自备	—	原件	纸质	必要	1
建设项目环境影响评价报告	申请人自备	—	原件	纸质	必要	1
项目报批申请	申请人自备	—	原件	纸质	必要	1
彩色近景图	申请人自备	—	原件	纸质	必要	1
经制作单位盖章、民委蒙文审核盖章的彩色高清实景效果图	申请人自备	—	原件	纸质	必要	1
翻译审核内容	申请人自备	—	原件	纸质	必要	1
户外广告牌匾审批申请表	申请人自备	—	原件	纸质	必要	1
广告牌匾蒙汉文并用审核表	申请人自备	—	原件	纸质	必要	1
办理结果样本						
结果名称	结果样本					
营业执照	见内蒙古政务服务网					

我要开洗车流程图

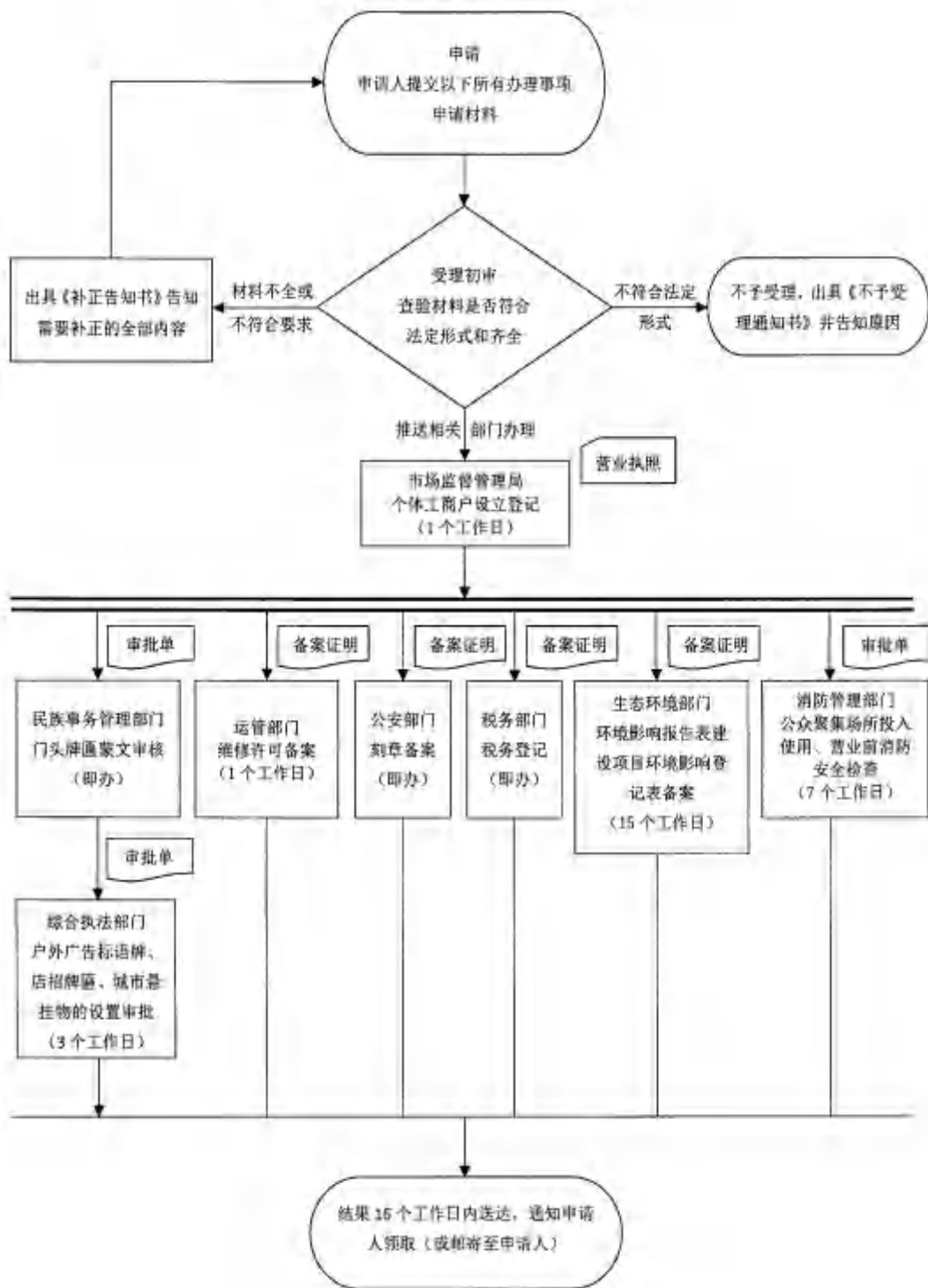

“蒙速办·一次办”办事指南

主题基本信息

主题编码		主题名称	我要开文体用品店	服务对象	<input type="checkbox"/> 自然人。 <input type="checkbox"/> 法人
行政区划		牵头单位	XX政务服务部门	联办机构	市场监督管理部门、民族事务管理部门、消防救援机构、公安部门、综合执法部门、税务部门
办理形式	<input type="checkbox"/> 网上办理 <input type="checkbox"/> 窗口办理	办理地址	XX市XX区XX街道XX号XX（单位名称）窗口号或办公室房间号		
乘车路线		办理时间	周一至周五：上午XX-XX，下午XX-XX（法定节假日除外）	网办地址	
承诺时限（工作日）	11	是否收费	<input type="checkbox"/> 是 <input type="checkbox"/> 否	收费标准	
收费依据		网上支付	<input type="checkbox"/> 是 <input type="checkbox"/> 否	支持预约办理	<input type="checkbox"/> 是 <input type="checkbox"/> 否
支持物流快递	<input type="checkbox"/> 是 <input type="checkbox"/> 否	线下跑动次数	<input type="checkbox"/> 0 <input type="checkbox"/> 1	线下跑多次原因和环节	
咨询方式	1. 电话咨询； 2. 网上咨询。	监督方式	1. 电话监督； 2. 网上监督；		

办理流程信息

办理流程	主题内相关事项全部为可容缺受理的并联审批流程（详见流程图）				
申报须知	<p>线上提交扫描材料应当清晰，线下纸质材料应当符合形式标准；</p> <p>税务登记：纳税人通过电子税务局申请，国家税务总局内蒙古自治区电子税务局：https://etax.neimenggu.chinatax.gov.cn；公众聚集场所在投入使用、营业前，建设单位或者使用单位应当向场所所在地的县级以上人民政府消防救援机构申请消防安全检查，实际办理情况以本级消防救援机构为准。</p>				

申请材料信息

材料名称	来源渠道	出具部门	材料类型	材料形式	材料必要性	纸质材料份数
个体工商户注册登记申请书	申请人自备	—	原件	纸质	必要	1

材料名称	来源渠道	出具部门	材料类型	材料形式	材料必要性	纸质材料份数
申请人身份证明	申请人自备	—	原件	纸质	必要	1
经营场所使用证明	申请人自备	—	原件	纸质	必要	1
2寸照片	申请人自备	—	原件	纸质	必要	1
彩色近景图	申请人自备	—	原件	纸质	必要	1
经制作单位盖章、民委蒙文审核盖章的彩色高清实景效果图	申请人自备	—	原件	纸质	必要	1
翻译审核内容	申请人自备	—	原件	纸质	必要	1
户外广告牌匾审批申请表	申请人自备	—	原件	纸质	必要	1
广告牌匾蒙汉文并用审核表	申请人自备	—	原件	纸质	必要	1
办理结果样本						
结果名称	结果样本					
营业执照	见内蒙古政务服务网					

我要开文体用品店流程图



“蒙速办·一次办”办事指南

主题基本信息						
主题编码		主题名称	我要开建材五金销售店 (不含危险化学品)	服务对象	<input type="checkbox"/> 自然人 <input type="checkbox"/> 法人	
行政区划		牵头单位	XX政务服务部门	联办机构	市场监督管理部门、民族事务管理部门、消防救援机构、公安部门、综合执法部门、税务部门	
办理形式	<input type="checkbox"/> 网上办理 <input type="checkbox"/> 窗口办理	办理地址	XX市XX区XX街道XX号XX(单位名称)窗口号或办公室房间号			
乘车路线		办理时间	周一至周五:上午XX-XX,下午XX-XX(法定节假日除外)	网办地址		
承诺时限 (工作日)	11	是否收费	<input type="checkbox"/> 是 <input type="checkbox"/> 否	收费标准		
收费依据		网上支付	<input type="checkbox"/> 是 <input type="checkbox"/> 否	支持预约办理	<input type="checkbox"/> 是 <input type="checkbox"/> 否	
支持物流快递	<input type="checkbox"/> 是 <input type="checkbox"/> 否	线下跑动次数	<input type="checkbox"/> 0 <input type="checkbox"/> 1	线下跑多次原因和环节		
咨询方式	1. 电话咨询; 2. 网上咨询;		监督方式	1. 电话监督; 2. 网上监督;		
办理流程信息						
办理流程	主题内相关事项全部为可容缺受理的并联审批流程(详见流程图)					
申报须知	线上提交扫描材料应当清晰,线下纸质材料应当符合形式标准; 税务登记:纳税人通过电子税务局申请,国家税务总局内蒙古自治区电子税务局: (https://etax.neimenggu.chinatax.gov.cn);公众聚集场所在投入使用、营业前,建设单位或者使用单位应当向场所所在地的县级以上人民政府消防救援机构申请消防安全检查,实际办理情况以本级消防大队机构为准。					
申请材料信息						
材料名称	来源渠道	出具部门	材料类型	材料形式	材料必要性	纸质材料份数
个体工商户注册登记申请书	申请人自备	—	原件	纸质	必要	1
申请人身份证明	申请人自备	—	原件	纸质	必要	1

材料名称	来源渠道	出具部门	材料类型	材料形式	材料必要性	纸质材料份数
经营场所使用证明	申请人自备	—	原件	纸质	必要	1
2寸照片	申请人自备	—	原件	纸质	必要	1
彩色近景图	申请人自备	—	原件	纸质	必要	1
经制作单位盖章、民委蒙文审核盖章的彩色高清实景效果图	申请人自备	—	原件	纸质	必要	1
翻译审核内容	申请人自备	—	原件	纸质	必要	1
户外广告牌匾审批申请表	申请人自备	—	原件	纸质	必要	1
广告牌匾蒙汉文并用审核表	申请人自备	—	原件	纸质	必要	1
办理结果样本						
结果名称	结果样本					
营业执照	见内蒙古政务服务网					

我要开建材五金销售店(不含危险化学品)流程图



“蒙速办·一次办”办事指南

主题基本信息						
主题编码		主题名称	我要开广告公司	服务对象	<input type="checkbox"/> 自然人 <input type="checkbox"/> 法人	
行政区划		牵头单位	XX政务服务部门	联办机构	市场监督管理部门、民族事务管理部门、广播电视部门、消防救援机构、公安部门、综合执法部门、税务部门	
办理形式	<input type="checkbox"/> 网上办理 <input type="checkbox"/> 窗口办理	办理地址	XX市XX区XX街XX号XX（单位名称）窗口号或办公室房间号			
乘车路线		办理时间	周一至周五：上午XX-XX，下午XX-XX（法定节假日除外）	网办地址		
承诺时限（工作日）	11	是否收费	<input type="checkbox"/> 是 <input type="checkbox"/> 否	收费标准		
收费依据		网上支付	<input type="checkbox"/> 是 <input type="checkbox"/> 否	支持预约办理	<input type="checkbox"/> 是 <input type="checkbox"/> 否	
支持物流快递	<input type="checkbox"/> 是 <input type="checkbox"/> 否	线下跑动次数	<input type="checkbox"/> 0 <input type="checkbox"/> 1	线下跑多次原因和环节		
咨询方式	1. 电话咨询； 2. 网上咨询；		监督方式	1. 电话监督； 2. 网上监督；		
办理流程信息						
办理流程	主题内相关事项全部为可容缺受理的并联审批流程（详见流程图）					
申报须知	线上提交扫描材料应当清晰，线下纸质材料应当符合形式标准； 税务登记：纳税人通过电子税务局申请，国家税务总局内蒙古自治区电子税务局： (https://etas.neimenggu.chinatax.gov.cn)；公众聚集场所在投入使用、营业前，建设单位或者使用单位应当向场所所在地的县级以上人民政府消防救援机构申请消防安全检查，实际办理情况以本级消防救援机构为准。					
申请材料信息						
材料名称	来源渠道	出具部门	材料类型	材料形式	材料必要性	纸质材料份数
公司注册（备案）申请书	申请人自备	—	原件	纸质	必要	1

材料名称	来源渠道	出具部门	材料类型	材料形式	材料必要性	纸质材料份数
股东的主体证明或自然人身份证明	申请人自备	—	原件	纸质	必要	1
公司章程	申请人自备	—	原件	纸质	必要	1
法定代表人、董事、监事和经理的任职文件及身份证件	申请人自备	—	原件	纸质	必要	1
住所使用证明	申请人自备	—	原件	纸质	必要	1
彩色近景图	申请人自备	—	原件	纸质	必要	1
商业用房产权证明或商业用房租赁合同	申请人自备	—	原件	纸质	必要	1
经制作单位盖章、民委蒙文审核盖章的彩色高清实景效果图	申请人自备	—	原件	纸质	必要	1
翻译审核内容	申请人自备	—	原件	纸质	必要	1

材料名称	来源渠道	出具部门	材料类型	材料形式	材料必要性	纸质材料份数
户外广告牌匾审批申请表	申请人自备	—	原件	纸质	必要	1
广告牌匾蒙汉文并用审核表	申请人自备	—	原件	纸质	必要	1
设置地点实景虚拟景观效果图	申请人自备	—	原件	纸质	必要	1
办理结果样本						
结果名称	结果样本					
营业执照	见内蒙古政务服务网					

我要开广告公司流程图



“蒙速办·一次办” 办事指南

主题基本信息						
主题编码		主题名称	我要开水果店	服务对象	<input type="checkbox"/> 自然人 <input type="checkbox"/> 法人	
行政区划	XX市、XX县、XX区	牵头单位	XX政务服务部门	联办机构	市场监督管理部门、民族事务管理部门、消防救援机构、公安部门、综合执法部门、税务部门	
办理形式	<input type="checkbox"/> 网上办理 <input type="checkbox"/> 窗口办理	办理地址	XX市XX区XX街道XX号XX（单位名称）窗口号或办公室房间号			
乘车路线		办理时间	周一至周五：上午XX-XX，下午XX-XX（法定节假日除外）	网办地址		
承诺时限（工作日）	14	是否收费	<input type="checkbox"/> 是 <input type="checkbox"/> 否	收费标准		
收费依据		网上支付	<input type="checkbox"/> 是 <input type="checkbox"/> 否	支持预约办理	<input type="checkbox"/> 是 <input type="checkbox"/> 否	
支持物流快递	<input type="checkbox"/> 是 <input type="checkbox"/> 否	线下跑动次数	<input type="checkbox"/> 0 <input type="checkbox"/> 1	线下跑多次原因和环节		
咨询方式	1. 电话咨询； 2. 网上咨询；		监督方式	1. 电话监督； 2. 网上监督；		
办理流程信息						
办理流程	主题内相关事项全部为可容缺受理的并联审批流程（详见流程图）					
申报须知	<p>线上提交扫描材料应当清晰；线下纸质材料应当符合形式标准；</p> <p>税务登记：纳税人通过电子税务局申请，国家税务总局内蒙古自治区电子税务局：https://etax.meimeigu.chinatax.gov.cn；公众聚集场所投入使用、营业前，建设单位或者使用单位应当向场所所在地的县级以上人民政府消防救援机构申请消防安全检查，实际办理情况以本级消防救援机构为准。</p>					
申请材料信息						
材料名称	来源渠道	出具部门	材料类型	材料形式	材料必要性	纸质材料份数
个体工商户注册登记申请书	申请人自备	—	要件_____	纸质	必要_____	1

材料名称	来源渠道	出具部门	材料类型	材料形式	材料必要性	纸质材料份数
申请人身份证明	申请人自备	—	原件和复印件	纸质	必要	1
经营场所证明	申请人自备	—	原件和复印件	纸质	必要	1
2寸照片	申请人自备	—	原件	纸质	必要	1
房屋产权证明或房屋租赁合同	申请人自备	—	原件和复印件	纸质	必要	1
店内整体照片	申请人自备	—	原件和复印件	纸质	必要	1
经营者健康证	申请人自备	—	原件和复印件	纸质	必要	1
店内整体布局平面图	申请人自备	—	原件和复印件	纸质	必要	1
彩色近景图	申请人自备	—	原件	纸质	必要	1
经制作单位盖章、民委蒙文审核盖章的彩色高清实景效果图	申请人自备	—	原件	纸质	必要	1
翻译审核内容	申请人自备	—	原件	纸质	必要	1

材料名称	来源渠道	出具部门	材料类型	材料形式	材料必要性	纸质材料份数
户外广告 牌匾审批 申请表	申请人自备	—	原件	纸质	必要	1
广告牌匾 蒙汉文并 用审核表	申请人自备	—	原件	纸质	必要	1
办理结果样本						
结果名称	结果样本					
营业执照	见内蒙古政务服务网					
食品经营许 可证	见内蒙古政务服务网					

我要开水果店流程图



“蒙速办·一次办”办事指南

主题基本信息						
主题编码		主题名称	我要开家政公司	服务对象	<input type="checkbox"/> 自然人 <input type="checkbox"/> 法人	
行政区划		牵头单位	XX政务服务部门	联办机构	市场监管管理部门、民政事务管理部门、消防救援机构、公安部门、综合执法部门、税务部门	
办理形式	<input type="checkbox"/> 网上办理 <input type="checkbox"/> 窗口办理	办理地址	XX市XX区XX街道XX号XX（单位名称）窗口号或办公室房间号			
乘车路线		办理时间	周一至周五：上午XX-XX，下午XX-XX（法定节假日除外）	网办地址		
承诺时限（工作日）	11	是否收费	<input type="checkbox"/> 是 <input type="checkbox"/> 否	收费标准		
收费依据		网上支付	<input type="checkbox"/> 是 <input type="checkbox"/> 否	支持预约办理	<input type="checkbox"/> 是 <input type="checkbox"/> 否	
支持物流快递	<input type="checkbox"/> 是 <input type="checkbox"/> 否	线下跑动次数	<input type="checkbox"/> 0 <input type="checkbox"/> 1	线下跑多次原因和环节		
咨询方式	1.电话咨询：区号加电话 2.网上咨询：网址		监督方式	1.电话监督：区号加电话 2.网上监督：网址		
办理流程信息						
办理流程	主题内相关事项全部为可容缺受理的并联审批流程（详见流程图）					
申报须知	<p>线上提交扫描材料应当清晰，线下纸质材料应当符合形式标准。</p> <p>税务登记：纳税人通过电子税务局申请，国家税务总局内蒙古自治区电子税务局：https://etax.heinenggu.chinatax.gov.cn；公众聚集场所在投入使用、营业前，建设单位或者使用单位应当向场所所在地的县级以上人民政府消防救援机构申请消防安全检查，实际办理情况以本级消防救援机构为准。</p>					
申请材料信息						
材料名称	来源渠道	出具部门	材料类型	材料形式	材料必要性	纸质材料份数
公司注册（备案）申请书	申请人自备	—	原件	纸质	必要	1
股东的主体证明或自然人身份证明	申请人自备	—	原件	纸质	必要	1
公司章程	申请人自备	—	原件	纸质	必要	1

材料名称	来源渠道	出具部门	材料类型	材料形式	材料必要性	纸质材料份数
法定代表人、董事、监事和经理的任职文件及身份证件	申请人自备	—	原件	纸质	必要	1
住所使用证明	申请人自备	—	原件	纸质	必要	1
彩色近景图	申请人自备	—	原件	纸质	必要	1
商业用房产权证明或商业用房租赁合同	申请人自备	—	原件	纸质	必要	1
经制作单位盖章、民委蒙文审核盖章的彩色高清实景效果图	申请人自备	—	原件	纸质	必要	1
翻译审核内容	申请人自备	—	原件	纸质	必要	1
户外广告牌匾审批申请表	申请人自备	—	原件	纸质	必要	1
广告牌匾蒙汉文并用审核表	申请人自备	—	原件	纸质	必要	1
设置地点实景虚拟景观效果图	申请人自备	—	原件	纸质	必要	1
办理结果样本						
结果名称	结果样本					
营业执照	见内蒙古政务服务网					

我要开家政公司流程图



“蒙速办·一次办”办事指南

主题基本信息						
主题编码		主题名称	我要开手机专卖店	服务对象	<input type="checkbox"/> 自然人 <input type="checkbox"/> 法人	
行政区划		牵头单位	XX政务服务部门	联办机构	市场监督管理部门、民族事务管理部门、消防救援机构、公安部门、综合执法部门、税务部门	
办理形式	<input type="checkbox"/> 网上办理 <input type="checkbox"/> 窗口办理	办理地址	XX市XX区XX街道XX号XX（单位名称/窗口号或办公室房间号）			
乘车路线		办理时间	周一至周五，上午XX-XX，下午XX-XX（法定节假日除外）	网办地址		
承诺时限（工作日）	11	是否收费	<input type="checkbox"/> 是 <input type="checkbox"/> 否	收费标准		
收费依据		网上支付	<input type="checkbox"/> 是 <input type="checkbox"/> 否	支持预约办理	<input type="checkbox"/> 是 <input type="checkbox"/> 否	
支持物流快递	<input type="checkbox"/> 是 <input type="checkbox"/> 否	线下跑动次数	<input type="checkbox"/> 0 <input type="checkbox"/> 1	线下跑多次原因和环节		
咨询方式	1.电话咨询：区号+电话 2.网上咨询：网址		监督方式	1.电话监督：区号+电话 2.网上监督：网址		
办理流程信息						
办理流程	主题内相关事项全部为可容缺受理的并联审批流程（详见流程图）					
申报须知	线上提交扫描材料应当清晰；线下纸质材料应符合形式标准； 税务登记：纳税人通过电子税务局申请，国家税务局内蒙古自治区电子税务局： (https://etax.neimenggu.chinatax.gov.cn)；公众聚集场所在投入使用、营业前，建设单位或者使用单位应当向场所所在地的县级以上人民政府消防救援机构申请消防安全检查，实际办理情况以本级消防机构为准；					
申请材料信息						
材料名称	来源渠道	出具部门	材料类型	材料形式	材料必要性	纸质材料份数
个体工商户注册登记申请书	申请人自备	—	原件	纸质	必要	1
申请人身份证明	申请人自备	—	原件	纸质	必要	1
经营场所使用证明	申请人自备	—	原件	纸质	必要	1
2寸照片	申请人自备	—	原件	纸质	必要	1
彩色近景图	申请人自备	—	原件	纸质	必要	1

材料名称	来源渠道	出具部门	材料类型	材料形式	材料必要性	纸质材料份数
经制作单位盖章、民委蒙文审核盖章的彩色高清实景效果图	申请人自备	—	原件	纸质	必要	1
翻译审核内容	申请人自备	—	原件	纸质	必要	1
户外广告牌匾审批申请表	申请人自备	—	原件	纸质	必要	1
广告牌匾蒙汉文并用审核表	申请人自备	—	原件	纸质	必要	1
办理结果样本						
结果名称	结果样本					
营业执照	见内蒙古政务服务网					

我要开手机专卖店流程图



“蒙速办·一次办” 办事指南

主题基本信息						
主题编码		主题名称	我要开室内装修店	服务对象	<input type="checkbox"/> 自然人 <input type="checkbox"/> 法人	
行政区划		牵头单位	XX政务服务部门	联办机构	市场监管管理部门, 民族事务管理部门, 消防救机构, 公安部门, 综合执法部门, 税务部门	
办理形式	<input type="checkbox"/> 网上办理 <input type="checkbox"/> 窗口办理	办理地址	XX市XX区XX街道XX号XX(单位名称)窗口号或办公室房间号			
乘车路线		办理时间	周一至周五, 上午XX-XX, 下午XX-XX(法定节假日除外)	网办地址		
承诺时限(工作日)	11	是否收费	<input type="checkbox"/> 是 <input type="checkbox"/> 否	收费标准		
收费依据		网上支付	<input type="checkbox"/> 是 <input type="checkbox"/> 否	支持预约办理	<input type="checkbox"/> 是 <input type="checkbox"/> 否	
支持物流快递	<input type="checkbox"/> 是 <input type="checkbox"/> 否	线下跑动次数	<input type="checkbox"/> 0 <input type="checkbox"/> 1	线下跑多次原因和环节		
咨询方式	1. 电话咨询: 区号+电话 2. 网上咨询: 网址		监督方式	1. 电话监督: 区号+电话 2. 网上监督: 网址		
办理流程信息						
办理流程	主题内相关事项全部为可容缺受理的并联审批流程(详见流程图)					
申报须知	线上提交扫描材料应当清晰, 线下纸质材料应当符合形式标准; 税务登记: 纳税人通过电子税务局申请, 国家税务总局内蒙古自治区电子税务局: (https://etax.neimenggu.chinatax.gov.cn); 公众聚集场所投入使用、营业前, 建设单位或者使用单位应当向场所所在地的县级以上人民政府消防救援机构申请消防安全检查, 实际办理情况以本级消防投报机构为准。					
申请材料信息						
材料名称	来源渠道	出具部门	材料类型	材料形式	材料必要性	纸质材料份数
个体工商户注册登记手续	申请人自备	—	原件	纸质	必要	1
申请人身份证明	申请人自备	—	原件	纸质	必要	1
经营场所使用证明	申请人自备	—	原件	纸质	必要	1
2寸照片	申请人自备	—	原件	纸质	必要	1
彩色近景图	申请人自备	—	原件	纸质	必要	1

材料名称	来源渠道	出具部门	材料类型	材料形式	材料必要性	纸质材料份数
经制作单位盖章、民委蒙文中核准章的彩色高清实景效果图	申请人自备	—	原件	纸质	必要	1
翻译审核内容	申请人自备	—	原件	纸质	必要	1
户外广告牌匾审批申请表	申请人自备	—	原件	纸质	必要	1
广告牌匾蒙汉文并用审核表	申请人自备	—	原件	纸质	必要	1
办理结果样本						
结果名称	结果样本					
营业执照	见内蒙古政务服务网					

我要开室内装修店流程图



“蒙速办·一次办”办事指南

主题基本信息						
主题编码		主题名称	我要开皮鞋修护店	服务对象	<input type="checkbox"/> 自然人 <input type="checkbox"/> 法人	
行政区划		牵头单位	XX政务服务部门	联办机构	市场监督管理部门、民族事务管理部门、消防救援机构、公安部门、综合执法部门、税务部门	
办理形式	<input type="checkbox"/> 网上办理 <input type="checkbox"/> 窗口办理	办理地址	XX市XX区XX街道XX号XX（单位名称）窗口号或办公室房间号			
乘车路线		办理时间	周一至周五，上午XX-XX，下午XX-XX（法定节假日除外）	网办地址		
承诺时限（工作日）	!!	是否收费	<input type="checkbox"/> 是 <input type="checkbox"/> 否	收费标准		
收费依据		网上支付	<input type="checkbox"/> 是 <input type="checkbox"/> 否	支持预约办理	<input type="checkbox"/> 是 <input type="checkbox"/> 否	
支持物流快递	<input type="checkbox"/> 是 <input type="checkbox"/> 否	线下跑动次数	<input type="checkbox"/> 0 <input type="checkbox"/> 1	线下跑多次原因和环节		
咨询方式	1.电话咨询：区号+电话 2.网上咨询：网址		监督方式	1.电话监督：区号+电话 2.网上监督：网址		
办理流程信息						
办理流程	主题内相关事项全部为可容缺受理的并联审批流程（详见流程图）					
申报须知	<p>线上提交扫描材料应当清晰，线下纸质材料应当符合形式标准；</p> <p>税务登记：纳税人通过电子税务局申请，国家税务总局内蒙古自治区电子税务局（https://etas.neimonggu.chinatax.gov.cn）；公众聚集场所在投入使用、营业前，建设单位或者使用单位应当向场所所在地的县级以上人民政府消防救援机构申请消防安全检查，实际办理情况以本级消防救援机构为准。</p>					
申请材料信息						
材料名称	来源渠道	出具部门	材料类型	材料形式	材料必要性	纸质材料份数
个体工商户注册登记申请书	申请人自备	—	原件	纸质	必要	1
申请人身份证明	申请人自备	—	原件	纸质	必要	1
经营场所使用证明	申请人自备	—	原件	纸质	必要	1
2寸照片	申请人自备	—	原件	纸质	必要	1
彩色近景图	申请人自备	—	原件	纸质	必要	1

材料名称	来源渠道	出具部门	材料类型	材料形式	材料必要性	纸质材料份数
经制作单位盖章、民委蒙文审核盖章的彩色高清实景效果图	申请人自备	—	原件	纸质	必要	1
翻译审核内容	申请人自备	—	原件	纸质	必要	1
户外广告牌匾审批申请表	申请人自备	—	原件	纸质	必要	1
广告牌匾蒙汉文并用审核表	申请人自备	—	原件	纸质	必要	1
办理结果样本						
结果名称	结果样本					
营业执照	见内蒙古政务服务网					

我要开皮鞋修护店流程图

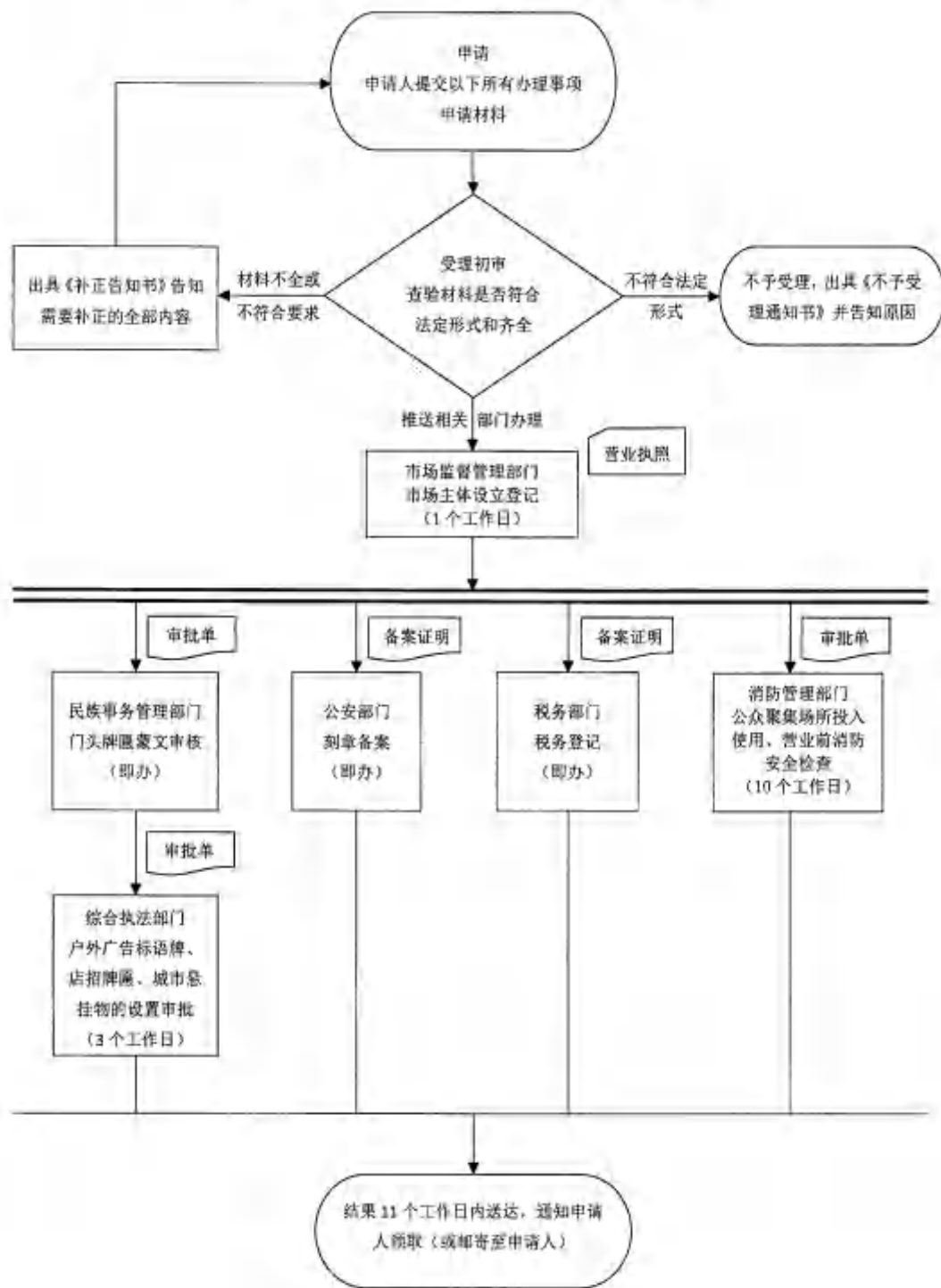

“蒙速办·一次办”办事指南

主题基本信息						
主题编码		主题名称	我要开乐器专卖店	服务对象	<input type="checkbox"/> 自然人 <input type="checkbox"/> 法人	
行政区划		牵头单位	XX政务服务部门	联办机构	市场监管管理部门、民族事务管理部门、消防救援机构、公安部门、综合行政执法部门、税务部门	
办理形式	<input type="checkbox"/> 网上办理 <input type="checkbox"/> 窗口办理	办理地址	XX市XX区XX街道XX号XX（单位名称）窗口号或办公室房间号			
乘车路线		办理时间	周一至周五，上午XX-XX，下午XX-XX(法定节假日除外)	网办地址		
承诺时限(工作日)	11	是否收费	<input type="checkbox"/> 是 <input type="checkbox"/> 否	收费标准		
收费依据		网上支付	<input type="checkbox"/> 是 <input type="checkbox"/> 否	支持预约办理	<input type="checkbox"/> 是 <input type="checkbox"/> 否	
支持物流快递	<input type="checkbox"/> 是 <input type="checkbox"/> 否	线下跑动次数	<input type="checkbox"/> 0 <input type="checkbox"/> 1	线下跑多次原因和环节		
咨询方式	1.电话咨询，区号加电话 2.网上咨询，网址		监督方式	1.电话监督，区号加电话 2.网上监督，网址		
办理流程信息						
办理流程	主题内相关事项全部为可容缺受理的并联审批流程（详见流程图）					
申报须知	<p>线上提交扫描材料应当清晰，线下纸质材料应当符合形式标准；</p> <p>税务登记：纳税人通过电子税务局申请，国家税务总局内蒙古自治区电子税务局（https://etax.neimongu.chinatax.gov.cn）；公众聚集场所在投入使用、营业前，建设单位或者使用单位应当向场所所在地的县级以上人民政府消防救援机构申请消防安全检查，实际办理情况以本级消防救援机构为准。</p>					
申请材料信息						
材料名称	来源渠道	出具部门	材料类型	材料形式	材料必要性	纸质材料份数
个体工商户注册登记申请书	申请人自备	—	原件	纸质	必要	1
申请人身份证明	申请人自备	—	原件	纸质	必要	1
经营场所使用证明	申请人自备	—	原件	纸质	必要	1
2寸照片	申请人自备	—	原件	纸质	必要	1
彩色近景图	申请人自备	—	原件	纸质	必要	1

材料名称	来源渠道	出具部门	材料类型	材料形式	材料必要性	纸质材料份数
经制作单位盖章、民委蒙文审核盖章的彩色高清实景效果图	申请人自备	—	原件	纸质	必要	1
翻译审核内容	申请人自备	—	原件	纸质	必要	1
户外广告牌匾审批申请表	申请人自备	—	原件	纸质	必要	1
广告牌匾蒙汉文并用审核表	申请人自备	—	原件	纸质	必要	1
办理结果样本						
结果名称	结果样本					
营业执照	见内蒙古政务服务网					

我要开乐器专卖店流程图



“蒙速办·一次办”办事指南

主题基本信息						
主题编码		主题名称	我要开电动车专卖店	服务对象	<input type="checkbox"/> 自然人 <input type="checkbox"/> 法人	
行政区划		牵头单位	XX政务服务部门	联办机构	市场监督管理部门、民族事务管理部门、消防救援机构、公安部门、综合行政执法部门、税务部门	
办理形式	<input type="checkbox"/> 网上办理 <input type="checkbox"/> 窗口办理	办理地址	XX市XX区XX街道XX号XX（单位名称）窗口号或办公室房间号			
乘车路线		办理时间	周一至周五；上午XX-XX，下午XX-XX（法定节假日除外）	网办地址		
承诺时限（工作日）	11	是否收费	<input type="checkbox"/> 是 <input type="checkbox"/> 否	收费标准		
收费依据		网上支付	<input type="checkbox"/> 是 <input type="checkbox"/> 否	支持预约办理	<input type="checkbox"/> 是 <input type="checkbox"/> 否	
支持物流快递	<input type="checkbox"/> 是 <input type="checkbox"/> 否	线下跑动次数	<input type="checkbox"/> 0 <input type="checkbox"/> 1	线下跑多次原因和环节		
咨询方式	1.电话咨询：区号+电话 2.网上咨询：网址		监督方式	1.电话监督：区号+电话 2.网上监督：网址		
办理流程信息						
办理流程	主题内相关事项全部为可容缺受理的并联审批流程（详见流程图）					
申报须知	线上提交扫描材料应当清晰，线下纸质材料应当符合格式标准； 税务登记：纳税人通过电子税务局申请，国家税务总局内蒙古自治区电子税务局（ https://etax.neimenggu.chinatax.gov.cn ）；公众聚集场所投入使用、营业前，建设单位或者使用单位应当向场所所在地的县级以上人民政府消防救援机构申请消防安全检查，实际办理情况以本级消防救援机构为准。					
申请材料信息						
材料名称	来源渠道	出具部门	材料类型	材料形式	材料必要性	纸质材料份数
个体工商户注册登记申请书	申请人自备	—	原件	纸质	必要	1
申请人身份证明	申请人自备	—	原件	纸质	必要	1
经营场所使用证明	申请人自备	—	原件	纸质	必要	1
2寸照片	申请人自备	—	原件	纸质	必要	1
彩色近景照	申请人自备	—	原件	纸质	必要	1

材料名称	来源渠道	出具部门	材料类型	材料形式	材料必要性	纸质材料份数
经制作单位盖章、民委蒙文审核盖章的彩色高清实景效果图	申请人自备	—	原件	纸质	必要	1
翻译审核内容	申请人自备	—	原件	纸质	必要	1
户外广告牌匾审批申请表	申请人自备	—	原件	纸质	必要	1
广告牌匾蒙汉文并用审核表	申请人自备	—	原件	纸质	必要	1
办理结果样本						
结果名称	结果样本					
营业执照	见内蒙古政务服务网					

我要开电动车专卖店流程图



“蒙速办·一次办”办事指南

主题基本信息						
主题编码		主题名称	我要开排灌站	服务对象	<input type="checkbox"/> 自然人 <input type="checkbox"/> 法人	
行政区划		牵头单位	XX政务服务部门	联办机构	市场监督管理部门, 民族事务管理部门, 卫健部门, 消防救援机构, 公安部门, 综合执法部门, 税务部门	
办理形式	<input type="checkbox"/> 网上办理 <input type="checkbox"/> 窗口办理	办理地址	XX市XX区XX街道XX号XX(单位名称) 窗口号或办公室房间号			
乘车路线		办理时间	周一至周五, 上午XX-XX, 下午XX-XX(法定节假日除外)	网办地址		
承诺时限(工作日)	11	是否收费	<input type="checkbox"/> 是 <input type="checkbox"/> 否	收费标准		
收费依据		网上支付	<input type="checkbox"/> 是 <input type="checkbox"/> 否	支持预约办理	<input type="checkbox"/> 是 <input type="checkbox"/> 否	
支持物流快递	<input type="checkbox"/> 是 <input type="checkbox"/> 否	线下跑动次数	<input type="checkbox"/> 0 <input type="checkbox"/> 1	线下跑多次原因和环节		
咨询方式	1.电话咨询: 区号加电话 2.网上咨询: 网址		监督方式	1.电话监督: 区号加电话 2.网上监督: 网址		
办理流程信息						
办理流程	主题内相关事项全部为可容缺受理的并联审批流程(详见流程图)					
申报须知	线上提交扫描材料应当清晰, 线下纸质材料应当符合形式标准; 税务登记, 纳税人通过电子税务局申报, 国家税务总局内蒙古自治区电子税务局: (https://etax.neimenggu.chinatax.gov.cn); 公众聚集场所投入使用、营业前, 建设单位或者使用单位应当向场所所在地的县级以上人民政府消防救援机构申请消防安全检查, 实际办理情况以本旗消防救援机构为准。					
申请材料信息						
材料名称	来源渠道	出具部门	材料类型	材料形式	材料必要性	纸质材料份数
个体工商户注册登记申请书	申请人自备	—	原件	纸质	必要	1
申请人身份证	申请人自备	—	原件	纸质	必要	1
经营场所使用证明	申请人自备	—	原件	纸质	必要	1
2寸照片	申请人自备	—	原件	纸质	必要	1

材料名称	来源渠道	出具部门	材料类型	材料形式	材料必要性	纸质材料份数
公共卫生许可证申请书	申请人自备	—	原件	纸质	必要	1
公共场所地址方位示意图,平面图和卫生设施平面布局图	申请人自备	—	原件	纸质	必要	1
公共场所卫生检测或者评价报告	申请人自备	—	原件	纸质	必要	1
公共场所卫生管理制度(按场所类别提供)	申请人自备	—	原件	纸质	必要	1
从业人员健康证明	申请人自备	—	复印件	纸质	必要	1
彩色近景图	申请人自备	—	原件	纸质	必要	1
经制作单位盖章,民委蒙文审核盖章的彩色高清实景效果图	申请人自备	—	原件	纸质	必要	1
翻译审核内容	申请人自备	—	原件	纸质	必要	1
户外广告牌匾审批申请表	申请人自备	—	原件	纸质	必要	1
广告牌匾蒙汉文并用审核表	申请人自备	—	原件	纸质	必要	1
办理结果样本						
结果名称	结果样本					
个体工商户营业执照	见内蒙古政务服务网					
公共场所卫生许可证	见内蒙古政务服务网					

我要开推拿馆流程图

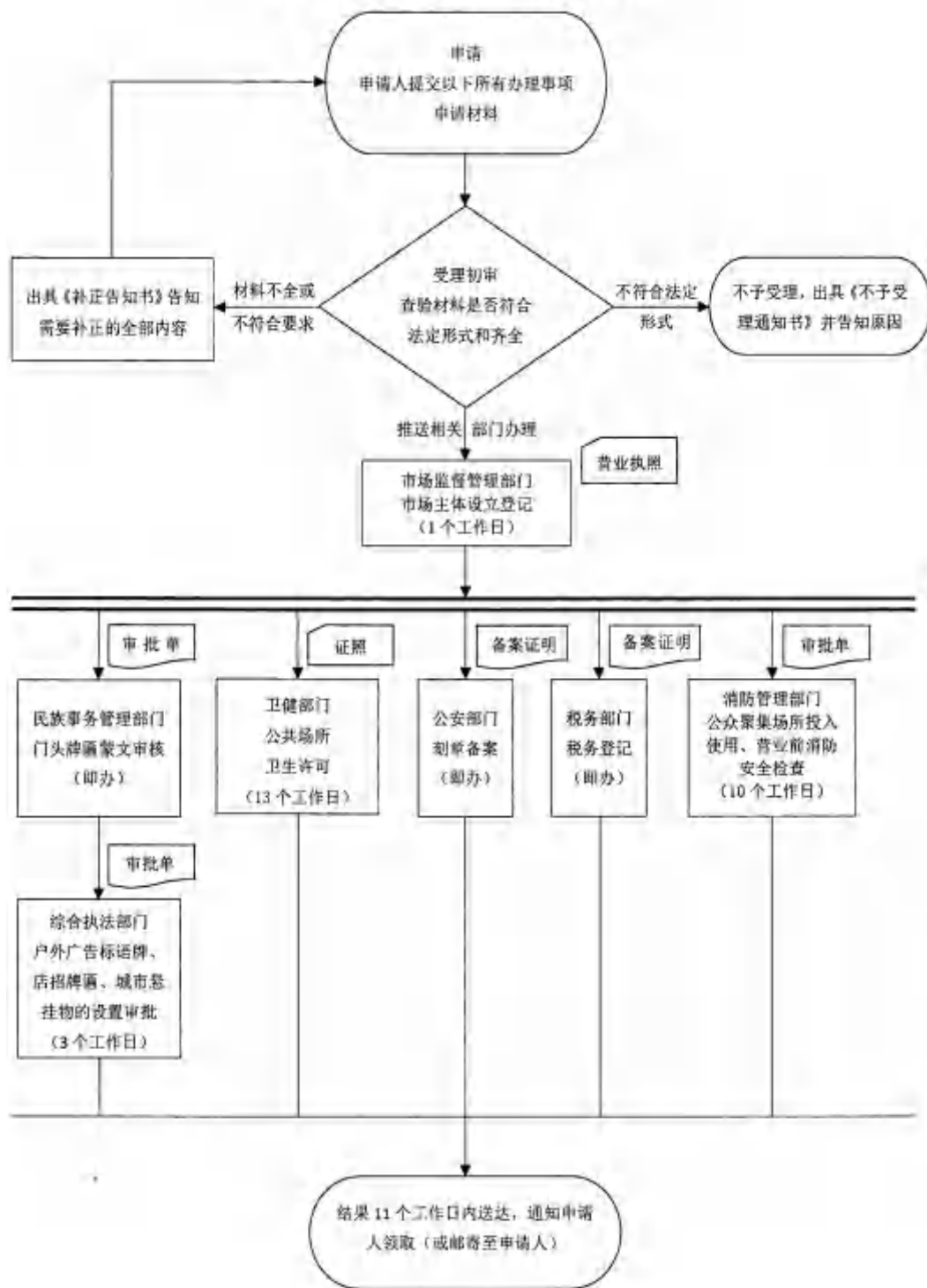

“蒙速办·一次办”办事指南

主题基本信息						
主题编码		主题名称	我要开电影院	服务对象	<input type="checkbox"/> 自然人 <input type="checkbox"/> 法人	
行政区划		牵头单位	XX政务服务部门	联办机构	市场监督管理部门、宣传部门；卫健部门；综合执法部门；税务部门；公安部门；消防救投机构、民族事务管理部门	
办理形式	<input type="checkbox"/> 网上办理 <input type="checkbox"/> 窗口办理	办理地址	XX市XX区XX街道XX号XX（单位名称）窗口号或办公室房间号			
乘车路线		办理时间	周一至周五；上午XX-XX，下午XX-XX（法定节假日除外）	网办地址		
承诺时限（工作日）	14	是否收费	<input type="checkbox"/> 是 <input type="checkbox"/> 否	收费标准		
收费依据		网上支付	<input type="checkbox"/> 是 <input type="checkbox"/> 否	支持预约办理	<input type="checkbox"/> 是 <input type="checkbox"/> 否	
支持物流快递	<input type="checkbox"/> 是 <input type="checkbox"/> 否	线下跑动次数	<input type="checkbox"/> 0 <input type="checkbox"/> 1	线下跑多次原因和环节		
咨询方式	1.电话咨询：区号+电话 2.网上咨询：网址		监督方式	1.电话监督：区号+电话 2.网上监督：网址		
办理流程信息						
办理流程	主题内相关事项全部方可办结受理的并联审批流程（详见流程图）					
申报须知	线上提交扫描材料应当清晰；线下纸质材料应当符合形式标准；如委托办理则需带法定代表人的委托书、身份证复印件和承办人的身份证原件、税务登记；无需纸质资料、带纳税人通过电子税务局申请（需手机下载电子税务局app完成实名认证；国家税务总局内蒙古电子税务局： https://e-tax.neimonggu.chinatax.gov.cn/ ）、门店立体效果图需广告公司盖章；如加盟连锁店需授权书；使用集中空调通风系统的应提供集中空调通风系统卫生检测报告（无集中空调不提供）；依法需要办理建设工程规划许可的；应当提交建设工程规划许可文件、依法需要批准的临时性建筑，应当提交批准文件，公众聚集场所投入使用、营业前；建设单位或者使用单位应当向场所所在地的县级以上人民政府消防救援机构申请消防安全检查，实际办理情况以本县消防救投机构为准。					
申请材料信息						
材料名称	来源渠道	出具部门	材料类型	材料形式	材料必要性	纸质材料份数
个体工商户注册登记申请书	申请人自备	—	原件	纸质	必要	1
申请人身份证明	申请人自备	—	原件	纸质	必要	1
经营场所使用证明	申请人自备	—	复印件	纸质	必要	1
2寸照片	申请人自备	—	原件	纸质	必要	1
与电影院线公司签订的合同	申请人自备	—	原件	纸质	必要	1

材料名称	来源渠道	出具部门	材料类型	材料形式	材料必要性	纸质材料份数
放映场所内部结构平面图	申请人自备	—	原件	纸质	必要	1
广告牌匾效果图	申请人自备	—	原件	纸质	必要	1
本人申请书	申请人自备	—	原件	纸质	必要	1
广告牌匾安全责任状	申请人自备	—	原件	纸质	必要	1
卫生许可申请表	申请人自备	—	原件	纸质	必要	1
健康合格证明	申请人自备	—	复印件	纸质	必要	1
房屋平面图	申请人自备	—	原件	纸质	必要	1
公共场所卫生管理制度	申请人自备	—	原件	纸质	必要	1
顾客用品用具卫生许可批件及产品检验报告	申请人自备	—	原件	纸质	必要	1
空气、微小气候、顾客用品用具卫生监测报告	申请人自备	—	原件	纸质	必要	1

办理结果样本

结果名称	结果样本
营业执照	见内蒙古政务服务网
电影放映经营许可证	见内蒙古政务服务网
公共场所卫生许可证	见内蒙古政务服务网
公众聚集场所投入使用、营业前消防安全检查合格证	见内蒙古政务服务网

我要开电影院流程图

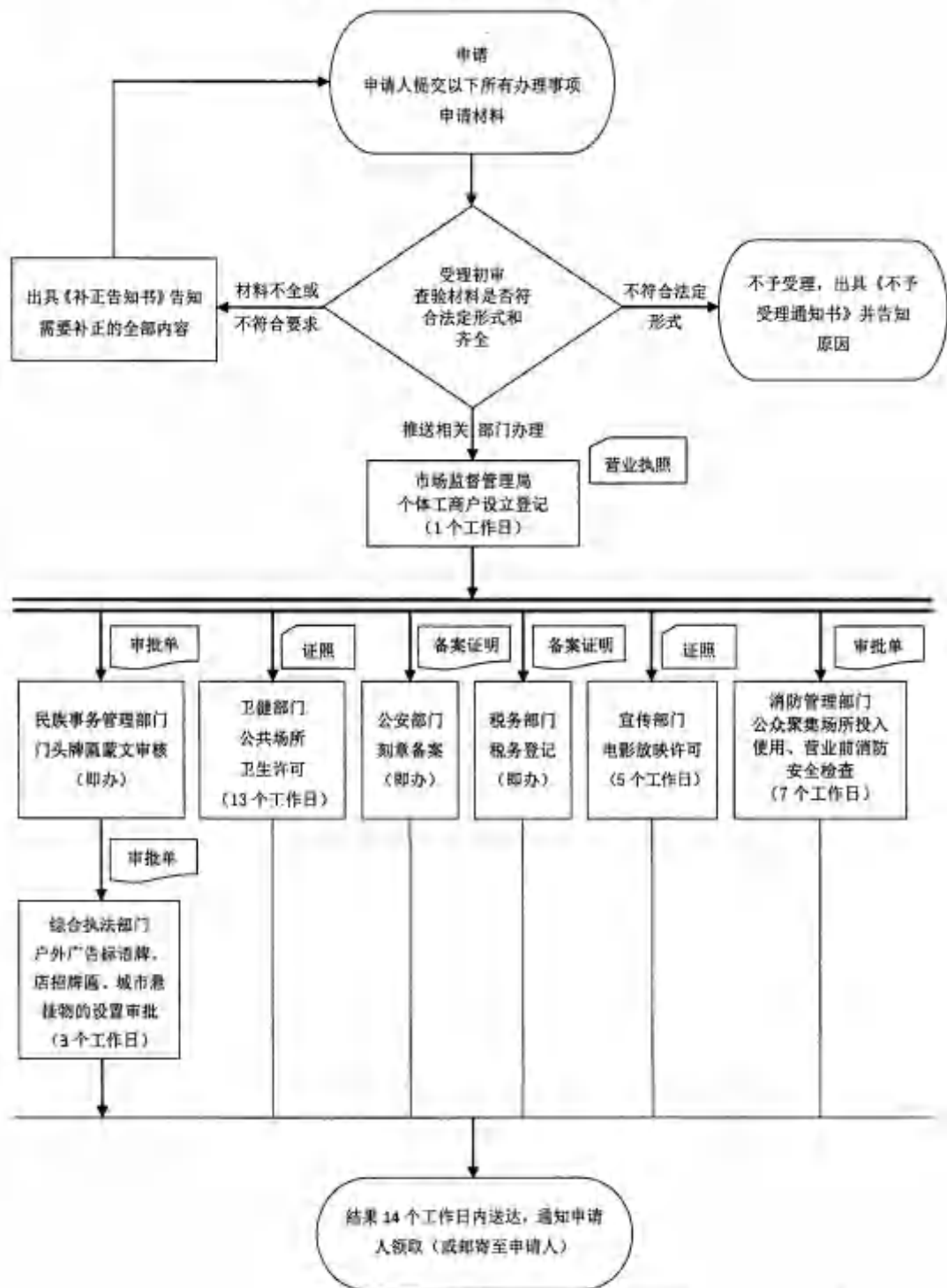

“蒙速办+一次办”办事指南

主题基本信息						
主题编码		主题名称	我要开诊所	服务对象	<input type="checkbox"/> 自然人 <input type="checkbox"/> 法人	
行政区划		牵头单位	XX政务服务部门	联办机构	市场监督管理部门、卫生健康部门、综合执法部门、税务部门、公安部门、生态环境部门、民族事务管理部门、消防救援机构	
办理形式	<input type="checkbox"/> 网上办理 <input type="checkbox"/> 窗口办理	办理地址	XX市XX区XX街道XX号XX（单位名称）窗口号或办公室房间号			
乘车路线		办理时间	周一至周五：上午XX-XX，下午XX-XX（法定节假日除外）	网办地址		
承诺时限（工作日）	16	是否收费	<input type="checkbox"/> 是 <input type="checkbox"/> 否	收费标准		
收费依据		网上支付	<input type="checkbox"/> 是 <input type="checkbox"/> 否	支持预约办理	<input type="checkbox"/> 是 <input type="checkbox"/> 否	
支持物流快捷	<input type="checkbox"/> 是 <input type="checkbox"/> 否	线下跑动次数	<input type="checkbox"/> 0 <input type="checkbox"/> 1	线下跑多次原因和环节		
咨询方式	1.电话咨询：区号+电话 2.网上咨询：网址		监督方式	1.电话监督：区号+电话 2.网上监督：网址		
办理流程信息						
办理流程	主题内相关事项全部为可容缺受理的并联审批流程（详见流程图）					
申报须知	网上提交扫描材料应当清晰，线下纸质材料应当符合形式标准；如委托办理则需带法定代表人的委托书、身份证复印件和办事人的身份证原件。税务登记：无需纸质资料，需纳税人通过电子税务局申请（需手机下载电子税务局app完成实名认证，国家税务总局内蒙古电子税务局： https://taxat.neimenggu.chinatax.gov.cn ）。门店立体效果图需广告公司盖章。如加建连栋店需授权书；使用集中空调通风系统的应提供集中空调通风系统卫生检测报告（无集中空调不提供），依法需要办理建设工程规划许可的，应当提交建设工程规划许可文件。依法需要批准的临时性建筑，应当提交批准文件。公众聚集场所投入投入使用、营业前，建设单位或者使用单位应当向场所所在地的县级以上人民政府消防救援机构申请消防安全检查，实际办理情况以本级消防救援机构为准。					
申请材料信息						
材料名称	来源渠道	出具部门	材料类型	材料形式	材料必要性	纸质材料份数
个体工商户注册登记申请书	申请人自备	—	原件	纸质	必要	1
申请人身份证明	申请人自备	—	原件	纸质	必要	1
经营场所使用证明	申请人自备	—	复印件	纸质	必要	1
2寸照片	申请人自备	—	原件	纸质	必要	1

材料名称	来源渠道	出具部门	材料类型	材料形式	材料必要性	纸质材料份数
设置医疗机构批准书或设置医疗机构或备案回执	申请人自备	—	原件	纸质	必要	1
申领医疗机构执业登记申请书	申请人自备	—	原件	纸质	必要	1
医疗机构用房产权证明或者使用证明	申请人自备	—	原件	纸质	必要	1
医疗机构建筑平面图	申请人自备	—	原件	纸质	必要	1
验资证明、资产评估报告（门诊部以上医疗机构）	申请人自备	—	原件	纸质	必要	1
医疗机构规章制度	申请人自备	—	复印件	纸质	必要	1
医疗机构法定代表人或者主要负责人以及各科室负责人名录和有关资格证书、执业证书复印件、身份证复印件	申请人自备	—	原件	纸质	必要	1
医疗机构负责人承诺书	申请人自备	—	原件	纸质	必要	1
医疗机构依法执业承诺	申请人自备	—	复印件	纸质	必要	1
所有执业人员5寸照片	申请人自备	—	原件	纸质	必要	1
设置医疗机构申请书	申请人自备	—	原件	纸质	必要	1
设置医疗机构审核意见表	申请人自备	—	原件	纸质	必要	1
设置医疗机构可行性研究报告	申请人自备	—	原件	纸质	必要	1
设置医疗机构选址报告和建筑设计平面图	申请人自备	—	原件	纸质	必要	1
广告牌匾效果图	申请人自备	—	原件	纸质	必要	1
本人申请书	申请人自备	—	原件	纸质	必要	1

材料名称	来源渠道	出具部门	材料类型	材料形式	材料必要性	纸质材料份数
门店立体效果图	申请人自备	—	原件	纸质	必要	1
广告牌匾安全责任状	申请人自备	—	原件	纸质	必要	1
权限内建设项目环境影响报告表申请文件	申请人自备	—	原件	纸质	必要	1
技术服务合同	申请人自备	—	原件	纸质	必要	1
建设项目环境影响评价报告表公开版	申请人自备	—	原件	纸质	必要	1
环评审批前取得总量指标或提出减排措施各一份	申请人自备	—	原件	纸质	必要	1
办理结果样本						
结果名称	结果样本					
营业执照	见内蒙古政务服务网					
医疗机构执业许可证	见内蒙古政务服务网					

我要开诊所流程图



“蒙速办·一次办”办事指南

主题基本信息						
主题编码		主题名称	我要开物业公司	服务对象	<input type="checkbox"/> 自然人 <input type="checkbox"/> 法人	
行政区划		牵头单位	XX政务服务部门	联办机构	市场监督管理部门、民族事务管理部门、综合执法部门、税务部门、消防救援机构、公安部门局	
办理形式	<input type="checkbox"/> 网上办理 <input type="checkbox"/> 窗口办理	办理地址	XX市XX区XX街道XX号XX（单位名称）窗口号或办公室房间号			
乘车路线		办理时间	周一至周五，上午XX-XX，下午XX-XX（法定节假日除外）	网办地址		
承诺时限（工作日）	R	是否收费	<input type="checkbox"/> 是 <input type="checkbox"/> 否	收费标准		
收费依据		网上支付	<input type="checkbox"/> 是 <input type="checkbox"/> 否	支持预约办理	<input type="checkbox"/> 是 <input type="checkbox"/> 否	
支持物流快递	<input type="checkbox"/> 是 <input type="checkbox"/> 否	线下跑动次数	<input type="checkbox"/> 0 <input type="checkbox"/> 1	线下跑多次原因和环节		
咨询方式	1.电话咨询：区号+电话 2.网上咨询：网址		监督方式	1.电话监督：区号+电话 2.网上监督：网址		
办理流程信息						
办理流程	主题内相关事项全部为可容缺处理的并联审批流程（参见流程图）					
申报须知	线上提交扫描材料应当清晰，线下纸质材料应当符合形式标准；如委托办理需带法定代表人的委托书、身份证复印件和承办人的身份证原件。税务登记：无需纸质资料，需纳税人通过电子税务局申请（需手机下载电子税务局app完成实名认证，国家税务总局内蒙古电子税务局： https://cxwt.netonggu.chinatax.gov.cn ）。门店立体效果图需广告公司盖章，如加盟连锁店需授权书。公众聚集场所投入使用：营业前，建设单位或者使用单位应当向场所所在地的县级以上人民政府消防救援机构申请消防安全检查，实际办理情况以市级消防救援机构为准。					
申请材料信息						
材料名称	来源渠道	出具部门	材料类型	材料形式	材料必要性	纸质材料份数
公司登记（备案）申请书	申请人自备	—	原件	纸质	必要	1
股东的主体证明或自然人身份证明	申请人自备	—	原件	纸质	必要	1
公司章程	申请人自备	—	原件	纸质	必要	1
法定代表人、董事、监事和经理的任职文件及身份证件	申请人自备	—	原件	纸质	必要	1
住所使用证明	申请人自备	—	原件	纸质	必要	1

材料名称	来源渠道	出具部门	材料类型	材料形式	材料必要性	纸质材料份数
彩色近景图	申请人自备	—	原件	纸质	必要	1
商业用房产权证证明或商业用房租赁合同	申请人自备	—	原件	纸质	必要	1
经制作单位盖章、民委蒙文审核盖章的彩色高清实景效果图	申请人自备	—	原件	纸质	必要	1
翻译审核内容	申请人自备	—	原件	纸质	必要	1
户外广告牌匾审批申请表	申请人自备	—	原件	纸质	必要	1
广告牌匾蒙汉文并用审核表	申请人自备	—	原件	纸质	必要	1
设置地点实景虚拟景观效果图	申请人自备	—	原件	纸质	必要	1
办理结果样本						
结果名称	结果样本					
营业执照	见内蒙古政务服务网					

我要开物业公司流程图

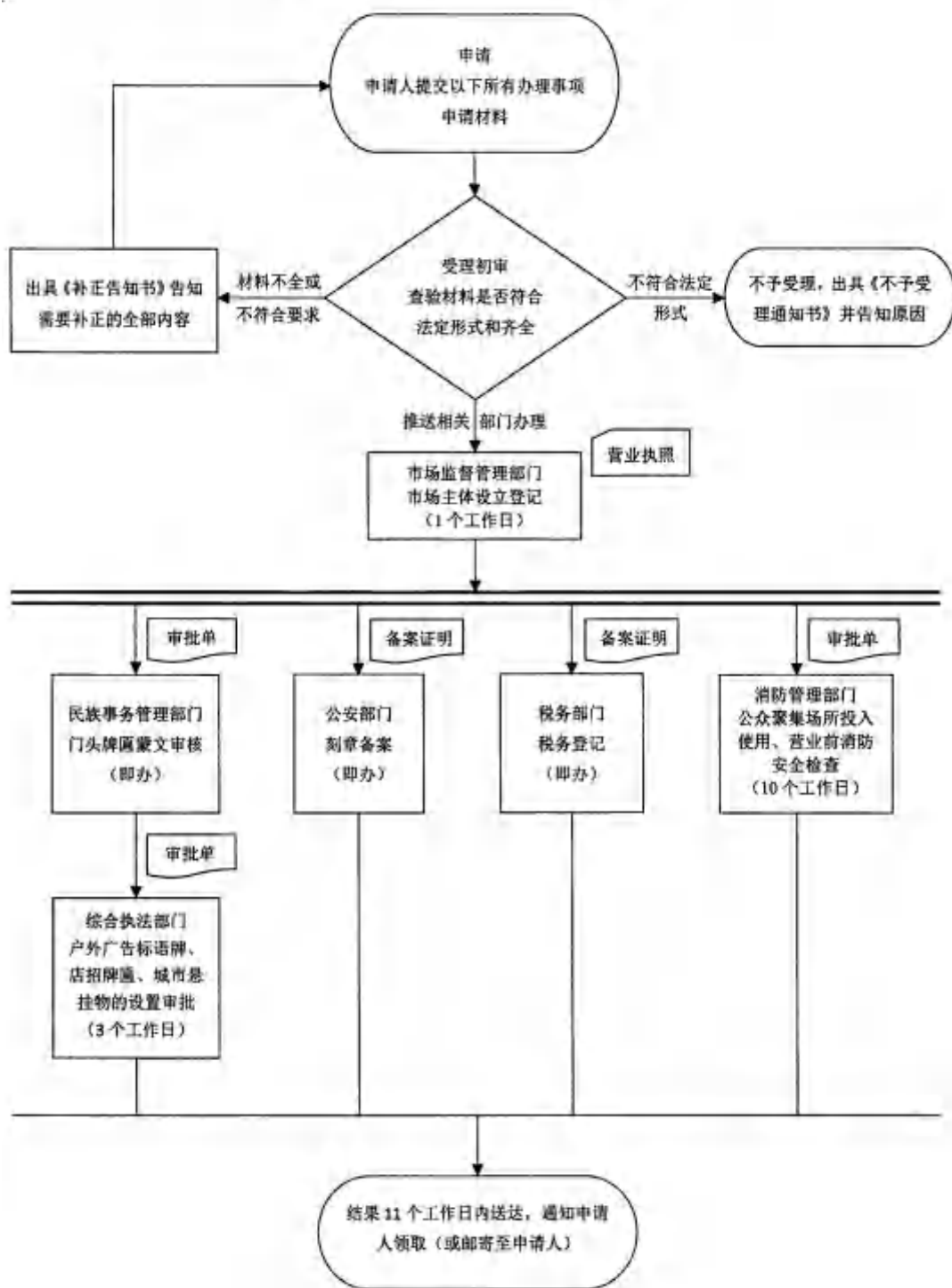

“蒙速办·一次办”办事指南

主题基本信息						
主题编码		主题名称	我要开零食店	服务对象	<input type="checkbox"/> 自然人 <input type="checkbox"/> 法人	
行政区划		牵头单位	XX政务服务部门	联办机构	市场监管管理部门、综合执法部门、民族事务管理部门、税务部门、公安部门、消防救援机构	
办理形式	<input type="checkbox"/> 网上办理 <input type="checkbox"/> 窗口办理	办理地址	XX市XX区XX街道XX号XX（单位名称）窗口号或办公室房间号			
乘车路线		办理时间	周一至周五：上午XX-XX，下午XX-XX（法定节假日除外）	网办地址		
承诺时限（工作日）	11	是否收费	<input type="checkbox"/> 是 <input type="checkbox"/> 否	收费标准		
收费依据		网上支付	<input type="checkbox"/> 是 <input type="checkbox"/> 否	支持预约办理	<input type="checkbox"/> 是 <input type="checkbox"/> 否	
支持物流快递	<input type="checkbox"/> 是 <input type="checkbox"/> 否	线下跑动次数	<input type="checkbox"/> 0 <input type="checkbox"/> 1	线下跑多次原因和环节		
咨询方式	1.电话咨询：区号+电话 2.网上咨询：网址		监督方式		1.电话监督：区号+电话 2.网上监督：网址	
办理流程信息						
办理流程	主题内相关事项全部为可容缺受理的并联审批流程（详见流程图）					
申报须知	线上提交扫描材料应当清晰，线下纸质材料应当符合形式标准；如委托办理则需要法定代表人的委托书、身份证复印件和承办人的身份证原件。税务登记：无需纸质资料，需纳税人通过电子税务局申请（需手机下载电子税务局app完成实名认证，国家税务总局内蒙古电子税务局： https://exat.neimenggu.chinatax.gov.cn/ ；门店立体效果图需广告公司盖章；如加盟连锁店需授权书。公众聚集场所投入使用、营业前，建设单位或者使用单位应当向场所所在地的县级以上人民政府消防救援机构申请消防安全检查；实际办理情况以本级消防救援机构为准。					
申请材料信息						
材料名称	来源渠道	出具部门	材料类型	材料形式	材料必要性	纸质材料份数
个体工商户注册登记申请书	申请人自备	—	原件	纸质	必要	1
经营场所证明	申请人自备	—	原件	纸质	必要	1
2寸照片	申请人自备	—	原件	纸质	必要	1
个人身份证明	申请人自备	—	原件	纸质	必要	1
租赁合同或房屋证明	申请人自备	—	原件	纸质	必要	1

材料名称	来源渠道	出具部门	材料类型	材料形式	材料必要性	纸质材料份数
食品经营许可证申请书	申请人自备	—	原件	纸质	必要	1
食品安全自查、从业人员健康管理、进货查验记录、食品安全事故处置等保证食品安全的规章制度	申请人自备	—	原件	纸质	必要	1
与食品经营相适应的主要设备设施布局、操作流程等文件	申请人自备	—	原件	纸质	必要	1
经制作单位盖章、民委蒙文审核盖章的彩色高清实景效果图	申请人自备	—	原件	纸质	必要	1
翻译审核内容	申请人自备	—	原件	纸质	必要	1
户外广告牌匾审批申请表	申请人自备	—	原件	纸质	必要	1
广告牌匾蒙汉文并用审核表	申请人自备	—	原件	纸质	必要	1
设置地点实景虚拟景观效果图	申请人自备	—	原件	纸质	必要	1
办理结果样本						
结果名称	结果样本					
营业执照	见内蒙古政务服务网					
食品经营许可证	见内蒙古政务服务网					

我要开奶食品店流程图



“蒙速办·一次办”办事指南

主题基本信息						
主题编码		主题名称	我要开连锁店	服务对象	<input type="checkbox"/> 自然人 <input type="checkbox"/> 法人	
行政区划		牵头单位	XX政务服务部门	联办机构	市场监管管理部门、综合行政执法部门、税务部门、公安部门、民族事务管理部门、消防救援机构	
办理形式	<input type="checkbox"/> 网上办理 <input type="checkbox"/> 窗口办理	办理地址	XX市XX区XX街道XX号XX（单位名称）窗口号或办公室房间号			
乘车路线		办理时间	周一至周五：上午XX-XX，下午XX-XX（法定节假日除外）	网办地址		
承诺时限（工作日）	11	是否收费	<input type="checkbox"/> 是 <input type="checkbox"/> 否	收费标准		
收费依据		网上支付	<input type="checkbox"/> 是 <input type="checkbox"/> 否	支持预约办理	<input type="checkbox"/> 是 <input type="checkbox"/> 否	
支持物流快递	<input type="checkbox"/> 是 <input type="checkbox"/> 否	线下跑动次数	<input type="checkbox"/> 0 <input type="checkbox"/> 1	线下跑多次原因和环节		
咨询方式	1.电话咨询：区号加电话 2.网上咨询：网址		监督方式	1.电话监督：区号加电话 2.网上监督：网址		
办理流程信息						
办理流程	主题内相关事项全部为可容缺受理的并联审批流程（详见流程图）					
申报须知	网上提交扫描材料应当清晰，线下纸质材料应当符合形式标准；如委托办理则需法定代表人委托书，身份证复印件和承办人的身份证原件，税务登记；无需纸质资料，需纳税人通过电子税务局申请（需手机下载电子税务局app完成实名认证，国家税务总局内蒙古电子税务局： https://e-tax.neimongu.chinatax.gov.cn/ ）；[]图立体效果图需广告公司盖章；如加盟连锁店需授权书，公众聚集场所投入使用、营业前，建设单位或者使用单位应当向场所所在地的县级以上人民政府消防救援机构申请消防安全检查，实际办理情况以本旗消防救援机构为准。					
申请材料信息						
材料名称	来源渠道	出具部门	材料类型	材料形式	材料必要性	纸质材料份数
个体工商户注册登记申请书	申请人自备	—	原件	纸质	必要	1
申请人身份证明	申请人自备	—	原件	纸质	必要	1
经营场所证明	申请人自备	—	原件	纸质	必要	1
2寸照片	申请人自备	—	原件	纸质	必要	1
彩色近景图	申请人自备	—	原件	纸质	必要	1
经制作单位盖章、民安楼文审核盖章的彩色高清实景图	申请人自备	—	原件	纸质	必要	1

材料名称	来源渠道	出具部门	材料类型	材料形式	材料必要性	纸质材料份数
翻译审核内容	申请人自备	—	原件	纸质	必要	1
户外广告牌匾审批申请表	申请人自备	—	原件	纸质	必要	1
广告牌匾蒙汉文并用审核表	申请人自备	—	原件	纸质	必要	1
设置地点实景虚拟景观效果图	申请人自备	—	原件	纸质	必要	1
办理结果样本						
结果名称	结果样本					
营业执照	见内蒙古政务服务网					

我要开眼镜店流程图

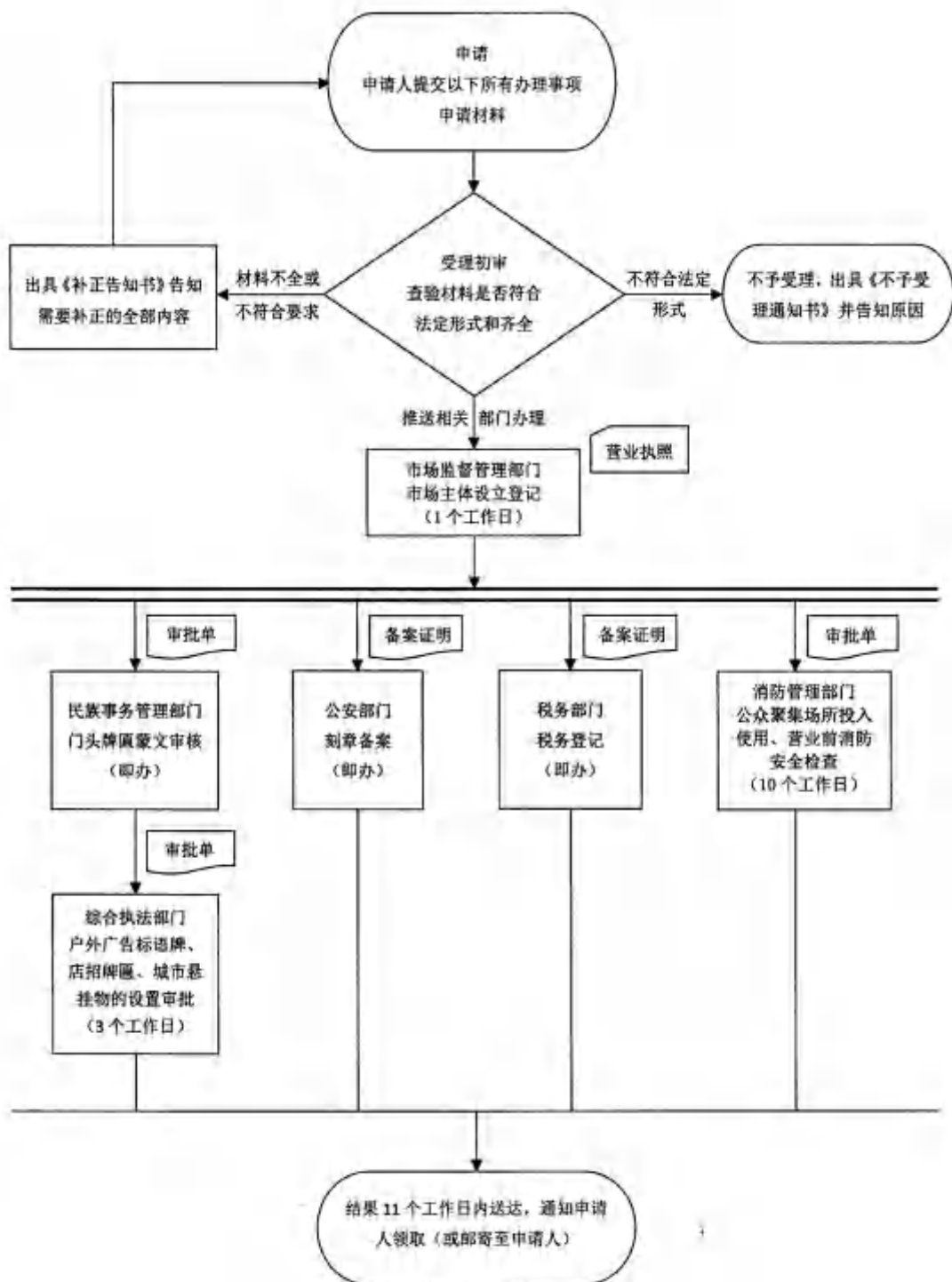

“蒙速办·一次办”办事指南

主题基本信息						
主题编码		主题名称	我要开农民专业合作社	服务对象	<input type="checkbox"/> 自然人 <input type="checkbox"/> 法人	
行政区划		牵头单位	XX政务服务部门	联办机构	市场监督管理部门、综合执法部门、民族事务管理部门、税务部门、公安部门、消防救援机构	
办理形式	<input type="checkbox"/> 网上办理 <input type="checkbox"/> 窗口办理	办理地址	XX市XX区XX街XX号XX（单位名称）窗口号或办公室房间号			
乘车路线		办理时间	周一至周五：上午XX-XX，下午XX-XX（法定节假日除外）	网办地址		
承诺时限（工作日）	11	是否收费	<input type="checkbox"/> 是 <input type="checkbox"/> 否	收费标准		
收费依据		网上支付	<input type="checkbox"/> 是 <input type="checkbox"/> 否	支持预约办理	<input type="checkbox"/> 是 <input type="checkbox"/> 否	
支持物流快递	<input type="checkbox"/> 是 <input type="checkbox"/> 否	线下跑动次数	<input type="checkbox"/> 0 <input type="checkbox"/> 1	线下跑多次原因和环节		
咨询方式	1. 电话咨询； 2. 网上咨询；		监督方式	1. 电话监督； 2. 网上监督；		
办理流程信息						
办理流程	主题内相关事项全部为可容缺受理的并联审批流程（详见流程图）					
申报须知	线上提交扫描材料应当清晰，线下纸质材料应当符合形式标准。 税务登记：无需纸质资料，需纳税人通过电子税务局申请（需手机下载电子税务局app完成实名认证，国家税务局内蒙古电子税务局： https://e-tax.neimenggu.chinatax.gov.cn ），公众聚集场所投入使用、营业前，建设单位或者使用单位应当向场所所在地的县级以上人民政府消防救援机构申请消防安全检查，实际办理情况以本旗消防救援机构为准。					
申请材料信息						
材料名称	来源渠道	出具部门	材料类型	材料形式	材料必要性	纸质材料份数
农民专业合作社登记（备案）申请书	申请人自备	-	原件	纸质	必要	1
全体设立人签名、盖章的设立大会纪要	申请人自备	-	原件	纸质	必要	1
全体设立人签名、盖章的章程	申请人自备	-	原件	纸质	必要	1

材料名称	来源渠道	出具部门	材料类型	材料形式	材料必要性	纸质材料份数
法定代表人、理事的任职文件和身份证明	申请人自备	—	原件	纸质	必要	1
载明成员的姓名或者名称、出资方式、出资额以及成员出资总额，并经全体出资成员签名、盖章予以确认的出资清单	申请人自备	—	原件	纸质	必要	1
载明成员的姓名或者名称、公民身份号码或者登记证书号码和住所的成员名册，以及成员身份证明	申请人自备	—	原件	纸质	必要	1
住所使用证明	申请人自备	—	原件	纸质	必要	1
彩色近景图	申请人自备	—	原件	纸质	必要	1
经制作单位盖章、民委蒙文审核盖章的彩色高清实景图	申请人自备	—	原件	纸质	必要	1
翻译审核内容	申请人自备	—	原件	纸质	必要	1
户外广告牌匾审批申请表	申请人自备	—	原件	纸质	必要	1
广告牌匾蒙汉文并用审核表	申请人自备	—	原件	纸质	必要	1
设置地点实景虚拟景观效果图	申请人自备	—	原件	纸质	必要	1
办理结果样本						
结果名称	结果样本					
营业执照	见内蒙古政务服务网					

我要开农民专业合作社流程图

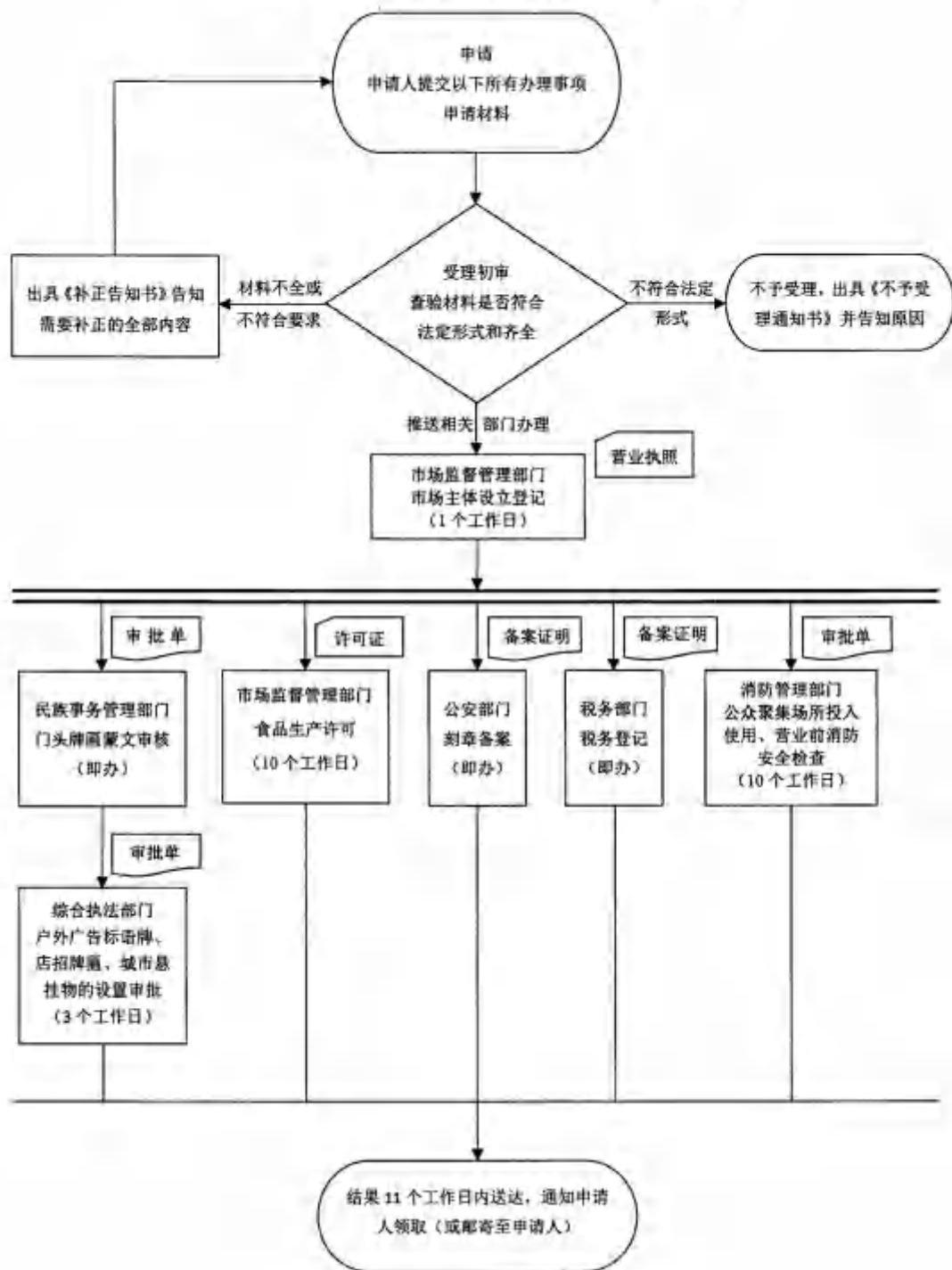

“蒙速办·一次办”办事指南

主题基本信息						
主题编码		主题名称	我要开家庭农牧场	服务对象	<input type="checkbox"/> 自然人 <input type="checkbox"/> 法人	
行政区划		牵头单位	XX政务服务部门	联办机构	市场监督管理部门、综合执法部门、民族事务管理部门、税务部门、公安部门、消防救援机构	
办理形式	<input type="checkbox"/> 网上办理 <input type="checkbox"/> 窗口办理	办理地址	XX市XX区XX街道XX号XX（单位名称）窗口号或办公室房间号			
乘车路线		办理时间	周一至周五：上午XX-XX，下午XX-XX（法定节假日除外）	网办地址		
承诺时限（工作日）	8	是否收费	<input type="checkbox"/> 是 <input type="checkbox"/> 否	收费标准		
收费依据		网上支付	<input type="checkbox"/> 是 <input type="checkbox"/> 否	支持预约办理	<input type="checkbox"/> 是 <input type="checkbox"/> 否	
支持物流快递	<input type="checkbox"/> 是 <input type="checkbox"/> 否	线下跑动次数	<input type="checkbox"/> 0 <input type="checkbox"/> 1	线下跑多次原因和环节		
咨询方式	1. 电话咨询； 2. 网上咨询；		监督方式	1. 电话监督； 2. 网上监督；		
办理流程信息						
办理流程	主题内相关事项全部为可容缺受理的并联审批流程（详见流程图）					
申报须知	线上提交扫描材料应当清晰，线下纸质材料应当符合形式标准。税务登记：无需纸质资料，需纳税人通过电子税务局申报（需手机下载电子税务局app完成实名认证，国家税务总局内蒙古电子税务局： https://exat.neimenggu.chinatax.gov.cn ）。公众聚集场所在投入使用、营业前，建设单位或者使用单位应当向场所所在地的县级以上人民政府消防救援机构申请消防安全检查，实际办理情况以本级消防救援机构为准。					
申请材料信息						
材料名称	来源渠道	出具部门	材料类型	材料形式	材料必要性	纸质材料份数
个体工商户注册登记申请书	申请人自备	—	原件	纸质	必要	1
申请人身份证明	申请人自备	—	原件	纸质	必要	1
经营场所证明	申请人自备	—	复印件	纸质	必要	1

材料名称	来源渠道	出具部门	材料类型	材料形式	材料必要性	纸质材料份数
2寸照片	申请人自备	—	原件	纸质	必要	1
从事法律、行政法规规定须经有关部门审批的业务，应当提交有关部门的批准文件	申请人自备	—	原件	纸质	必要	1
委托代理人申请设立登记的，应当提交投资人的委托书和代理人的身份证明或者资格证明	申请人自备	—	原件	纸质	必要	1
彩色近景图	申请人自备	—	原件	纸质	必要	1
经制作单位盖章、民委蒙文审核盖章的彩色高清实景效果图	申请人自备	—	原件	纸质	必要	1
翻译审核内容	申请人自备	—	原件	纸质	必要	1
户外广告牌匾审批申请表	申请人自备	—	原件	纸质	必要	1
广告牌匾蒙汉文并用审核表	申请人自备	—	原件	纸质	必要	1
设置地点实景虚拟景观效果图	申请人自备	—	原件	纸质	必要	1
土地承包合同	申请人自备	—	复印件	纸质	必要	1

材料名称	来源渠道	出具部门	材料类型	材料形式	材料必要性	纸质材料份数
土地、草原流转合同	申请人自备	—	复印件	纸质	必要	1
家庭农牧场认定申请表	申请人自备	—	原件	纸质	必要	1
家庭农牧场主户口本	政府部门核发	公安部门	原件	纸质	必要	1
办理结果样本						
结果名称	结果样本					
营业执照	见内蒙古政务服务网					

我要开家庭农牧场流程图

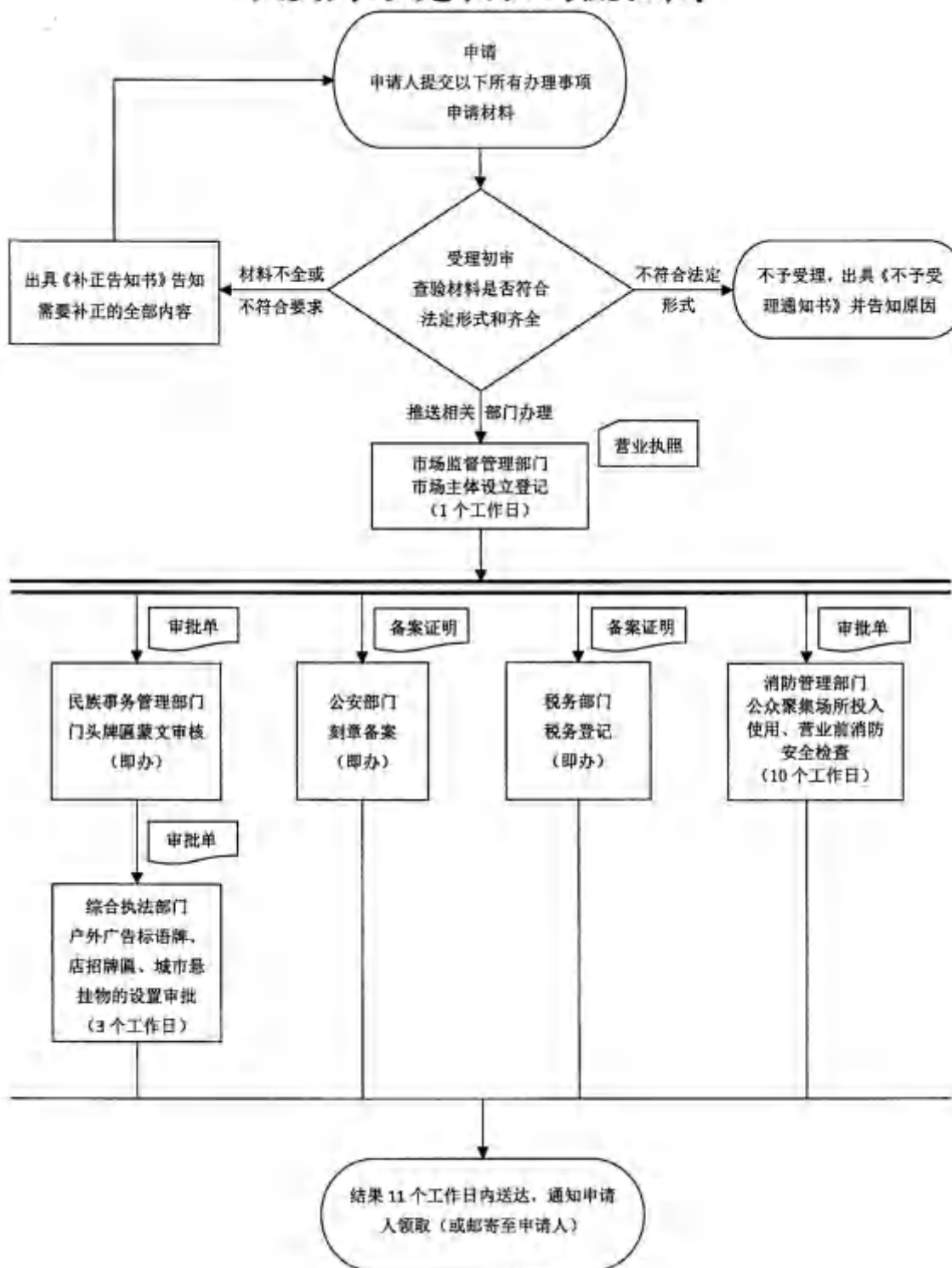

“蒙速办·一次办”办事指南

主题基本信息						
主题编码		主题名称	我要办理企业用电报装	服务对象	<input type="checkbox"/> 自然人 <input type="checkbox"/> 法人	
行政区划		牵头单位	XX供电部门	联办机构	无	
办理形式	<input type="checkbox"/> 网上办 <input type="checkbox"/> 窗口办	办理地址	XX市XX区XX街道XX号XX（单位名称）窗口号或办公室房间号			
乘车路线		办理时间	周一至周五：上午XX-XX，下午XX-XX（法定节假日除外）	网办地址		
承诺时限（工作日）	52	是否收费	<input type="checkbox"/> 是 <input type="checkbox"/> 否	收费标准		
收费依据		网上支付	<input type="checkbox"/> 是 <input type="checkbox"/> 否	支持预约办理	<input type="checkbox"/> 是 <input type="checkbox"/> 否	
支持物流快递	<input type="checkbox"/> 是 <input type="checkbox"/> 否	线下跑动次数	<input type="checkbox"/> 0 <input type="checkbox"/> 1	线下跑多次原因和环节		
咨询方式	1. 电话咨询； 2. 网上咨询；		监督方式	1. 电话监督； 2. 网上监督；		
办理流程信息						
办理流程	主题内相关事项全部为可容缺受理的并联审批流程（详见流程图）					
申报须知	如办理高压单或双电源（企业）的用户需提供如下材料。如办理高压单或双电源（个人）、低压业扩报装，需提供身份证、房屋证明					
申请材料信息						
材料名称	来源渠道	出具部门	材料类型	材料形式	材料必要性	纸质材料份数
企业法人身份证	申请人自备	-	原件	纸质	必要	1
营业执照	申请人自备	-	原件	纸质	必要	1
委托人身份证	申请人自备	-	原件	纸质	必要	1
委托书	申请人自备	-	原件	纸质	必要	1
公章	申请人自备	-	-	-	-	-
办理结果样本						
结果名称	结果样本					

我要办理企业用电报装流程图

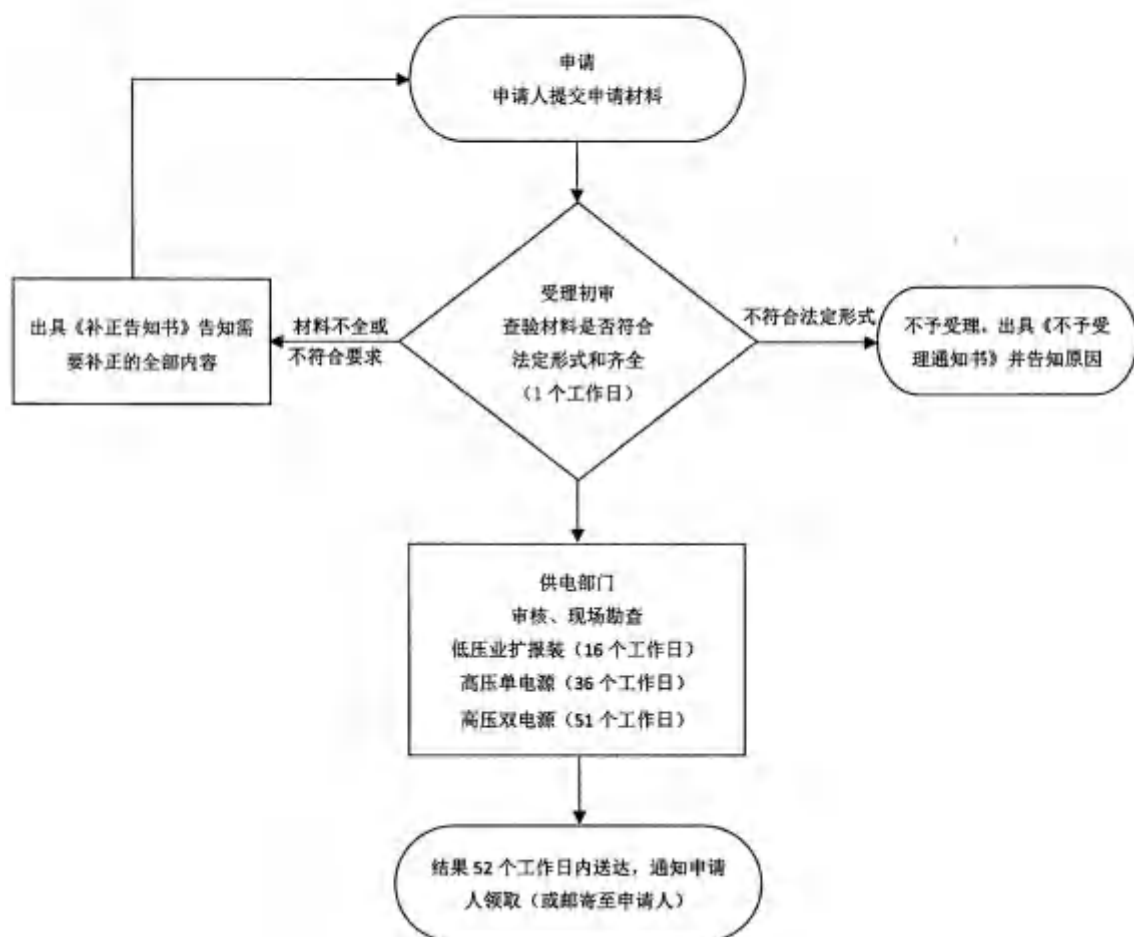

“蒙速办·一次办”办事指南

主题基本信息						
主题编码		主题名称	我要办理企业用水报装	服务对象	<input type="checkbox"/> 自然人 <input type="checkbox"/> 法人	
行政区划		牵头单位	XX政务服务部门	联办机构	卫健部门、水务部门	
办理形式	<input type="checkbox"/> 网上办理 <input type="checkbox"/> 窗口办理	办理地址	XX市XX区XX街道XX号XX（单位名称）窗口号或办公室房间号			
乘车路线		办理时间	周一至周五：上午XX-XX，下午XX-XX（法定节假日除外）	网办地址		
承诺时限（工作日）	8	是否收费	<input type="checkbox"/> 是 <input type="checkbox"/> 否	收费标准		
收费依据		网上支付	<input type="checkbox"/> 是 <input type="checkbox"/> 否	支持预约办理	<input type="checkbox"/> 是 <input type="checkbox"/> 否	
支持物流快递	<input type="checkbox"/> 是 <input type="checkbox"/> 否	线下跑动次数	<input type="checkbox"/> 0 <input type="checkbox"/> 1	线下跑多次原因和环节		
咨询方式	1. 电话咨询； 2. 网上咨询；		监督方式	1. 电话监督； 2. 网上监督；		
办理流程信息						
办理流程	主题内相关事项全部为可容缺受理的并联审批流程（详见流程图）					
申报须知	线上提交扫描材料应当清晰，线下纸质材料应当符合形式标准。					
申请材料信息						
材料名称	来源渠道	出具部门	材料类型	材料形式	材料必要性	纸质材料份数
饮用水卫生许可申请	申请人自备	-	原件	纸质	必要	1
营业执照	政府部门核发	市场监管部门	原件	纸质	必要	1
法人身份证	申请人自备	-	原件	纸质	必要	1
供、管水人员体检、卫生知识培训情况	申请人自备	-	原件	纸质	必要	1

材料名称	来源渠道	出具部门	材料类型	材料形式	材料必要性	纸质材料份数
生产经营场地平面布局图, 工艺流程图	申请人自备	-	原件	纸质	必要	1
水源水及出厂水水质监测报告	申请人自备	-	原件	纸质	必要	1
供水单位所用的管材、滤材、涂料, 净水剂、消毒剂, 净化消毒设备等涉及饮用水卫生安全产品的卫生质量监测卫生学评价, 卫生许可资料	申请人自备	-	原件	纸质	必要	1
饮用水卫生管理规章制度	申请人自备	-	原件	纸质	必要	1
自来水报装申请表	申请人自备	-	原件	纸质	必要	1
联络员信息	申请人自备	-	原件	纸质	必要	1
承诺书	申请人自备	-	原件	纸质	必要	1
自来水供水合同	申请人自备	-	原件	纸质	必要	1
现场勘测记录表	申请人自备	-	原件	纸质	必要	1
开工通知单	申请人自备	-	原件	纸质	必要	1
竣工验收单	申请人自备	-	原件	纸质	必要	1
办理结果样本						
结果名称	结果样本					

我要办理企业用水报装流程图

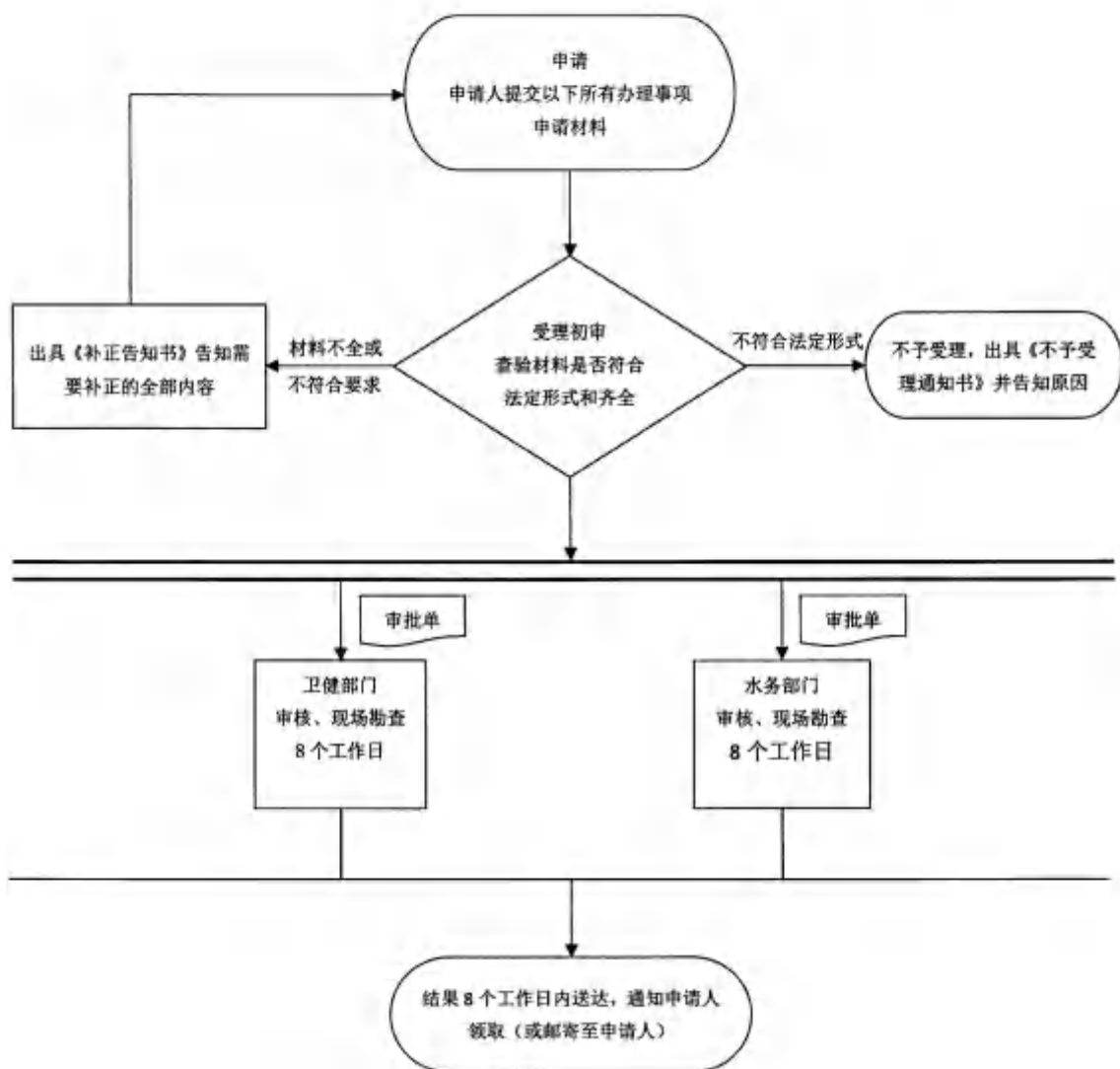

“蒙速办·一次办”办事指南

主题基本信息						
主题编码		主题名称	我要开民宿(含餐饮)	服务对象	<input type="checkbox"/> 自然人 <input type="checkbox"/> 法人	
行政区划		牵头单位	XX政务服务部门	联办机构	市场监督管理部门、消防救援机构、民族事务管理部门、公安部门、税务部门、自然资源部门、综合执法部门	
办理形式	<input type="checkbox"/> 网上办理 <input type="checkbox"/> 窗口办理	办理地址	XX市XX区XX街道XX号XX(单位名称) 窗口号或办公室房间号			
乘车路线		办理时间	周一至周五:上午XX-XX,下午XX-XX(法定节假日除外)	网办地址		
承诺时限(工作日)	11	是否收费	<input type="checkbox"/> 是 <input type="checkbox"/> 否	收费标准		
收费依据		网上支付	<input type="checkbox"/> 是 <input type="checkbox"/> 否	支持预约办理	<input type="checkbox"/> 是 <input type="checkbox"/> 否	
支持物流快递	<input type="checkbox"/> 是 <input type="checkbox"/> 否	线下跑动次数	<input type="checkbox"/> 0 <input type="checkbox"/> 1	线下跑多次原因和环节		
咨询方式	1.电话咨询: 2.网上咨询:		监督方式	1.电话监督: 2.网上监督:		
办理流程信息						
办理流程	主题内相关事项全部为可容缺受理的并联审批流程(详见流程图)					
申报须知	线上提交扫描材料应当清晰,线下纸质材料应当符合形式标准,不提供餐饮服务,不需要办理食品经营许可证,如果提供餐饮,50平方米以下需进行食品经营许可证备案、税务登记,无需纸质资料,需纳税人通过电子税务局申请(需手机下载电子税务局app完成实名认证,国家税务总局内蒙古电子税务局: https://etax.neimenggu.chinatax.gov.cn)。公众聚集场所在投入使用、营业前,建设单位或者使用单位应当向场所所在地的县级以上人民政府消防救援机构申请消防安全检查,实际办理情况以本级消防救援机构为准。					
申请材料信息						
材料名称	来源渠道	出具部门	材料类型	材料形式	材料必要性	纸质材料份数
个体工商户注册登记申请书	申请人自备	—	原件	纸质	必要	1
申请人身份证明	申请人自备	—	原件	纸质	必要	1
经营场所证明	申请人自备	—	原件	纸质	必要	1
2寸照片	申请人自备	—	原件	纸质	必要	1

材料名称	来源渠道	出具部门	材料类型	材料形式	材料必要性	纸质材料份数
经营者委托代理人的,应提交由经营者签署的委托代理人申请表和代理人身份证	申请人自备	—	原件	纸质	必要	1
租房合同(经营场所为住宅的,还需提交有利害关系业主签字同意证明)	申请人自备	—	原件	纸质	必要	1
从业人员有效健康证合格证明	申请人自备	—	原件	纸质	必要	1
平面图(标明餐厅面积、厨房面积、设施设备名称及位置)	申请人自备	—	原件	纸质	必要	1
彩色近景图	申请人自备	—	原件	纸质	必要	1
商业用房产权证明或商业用房租赁合同	申请人自备	—	原件	纸质	必要	1
经制作单位盖章、民委蒙文审核盖章的彩色高清实景效果图	申请人自备	—	原件	纸质	必要	1
翻译审核内容	申请人自备	—	原件	纸质	必要	1
户外广告牌匾审批申请表	申请人自备	—	原件	纸质	必要	1
广告牌匾蒙汉文并用审核表	申请人自备	—	原件	纸质	必要	1
旅馆业单位实际使用名称,内外景照片	申请人自备	—	原件	纸质	必要	1

材料名称	来源渠道	出具部门	材料类型	材料形式	材料必要性	纸质材料份数
旅馆治安管理制度（验证登记，来访管理，财务保管，值班巡查，情况报告），突发事件应急方案和责任书	申请人自备	-	原件	纸质	必要	1
旅馆方位图及标明内部房间号，服务台，安全监控设备设施，疏散通道，安全出入口等情况的平面图	申请人自备	-	原件	纸质	必要	1
一安装符合要求的安全监控设备设施，旅馆业治安管理系统的相关材料	申请人自备	-	原件	纸质	必要	1
旅店业登记信息上传和监控系统建设申请表	申请人自备	-	原件	纸质	必要	1
旅店业审批表	申请人自备	-	原件	纸质	必要	1
特种行业档案	申请人自备	-	原件	纸质	必要	1

办理结果样本

结果名称	结果样本
营业执照	见内蒙古政务服务网
食品经营许可证	见内蒙古政务服务网
临时建设工程规划许可证	见内蒙古政务服务网
特种行业经营许可证	见内蒙古政务服务网

我要开民宿（含餐饮）流程图

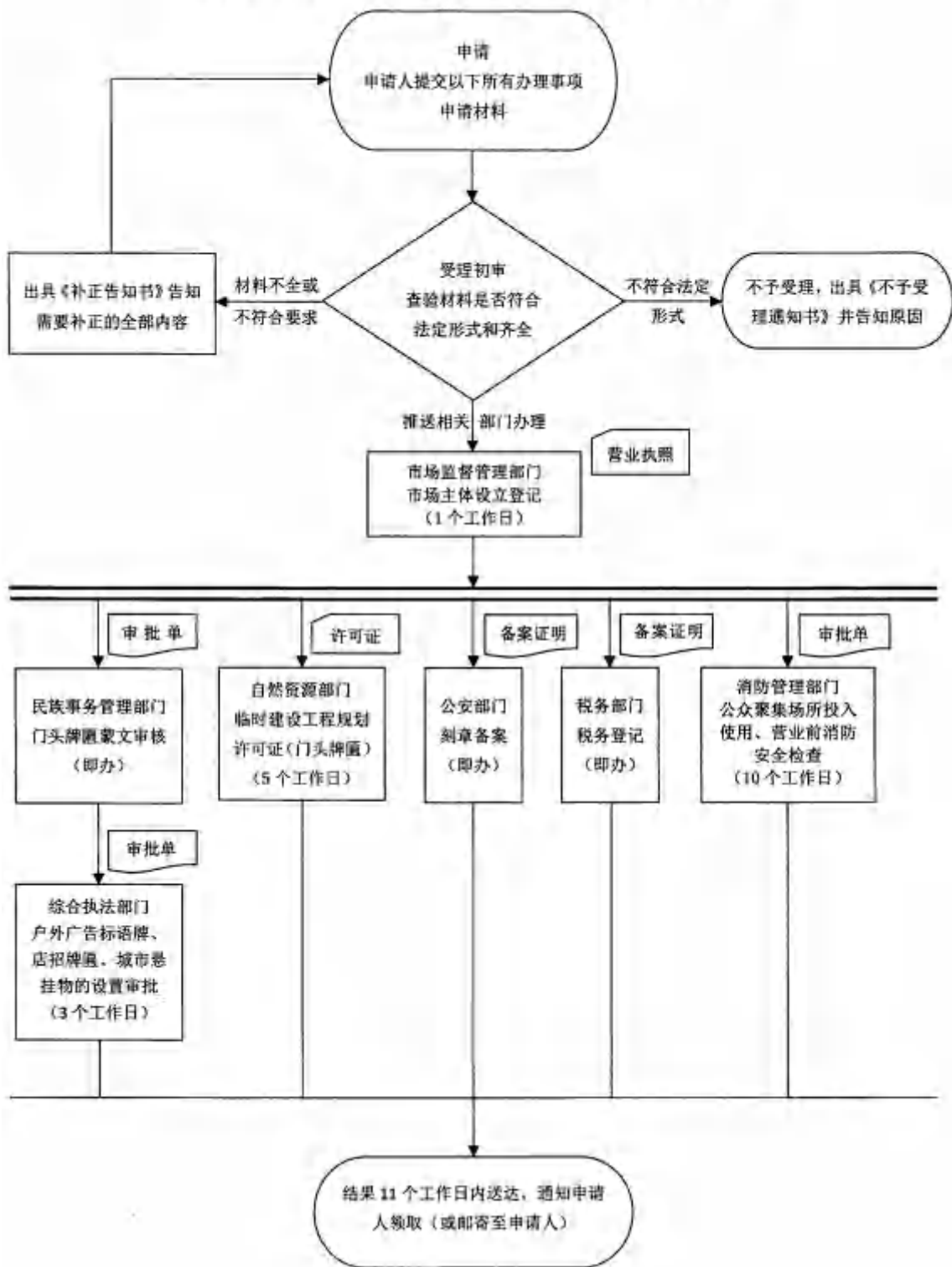

“蒙速办·一次办”办事指南

主题基本信息						
主题编码		主题名称	我要开宾馆	服务对象	<input type="checkbox"/> 自然人 <input type="checkbox"/> 法人	
行政区划		牵头单位	XX政务服务部门	联办机构	市场监督管理部门、公安部门、民族事务管理部门、税务部门、消防救援机构、综合执法部门	
办理形式	<input type="checkbox"/> 网上办理 <input type="checkbox"/> 窗口办理	办理地址	XX市XX区XX街道XX号XX《单位名称》窗口号或办公室房间号			
乘车路线		办理时间	周一至周五：上午XX-XX，下午XX-XX（法定节假日除外）	网办地址		
承诺时限（工作日）	11	是否收费	<input type="checkbox"/> 是 <input type="checkbox"/> 否	收费标准		
收费依据		网上支付	<input type="checkbox"/> 是 <input type="checkbox"/> 否	支持预约办理	<input type="checkbox"/> 是 <input type="checkbox"/> 否	
支持物流快递	<input type="checkbox"/> 是 <input type="checkbox"/> 否	线下跑动次数	<input type="checkbox"/> 0 <input type="checkbox"/> 1	线下跑多次原因和环节		
咨询方式	1. 电话咨询； 2. 网上咨询；		监督方式		1. 电话监督； 2. 网上监督；	
办理流程信息						
办理流程	主题内相关事项全部为可容缺受理的并联审批流程（详见流程图）					
申报须知	线上提交扫描材料应当清晰，线下纸质材料应当符合形式标准。税务登记，无副纸质资料，需纳税人通过电子税务局申请（需手机下载电子税务局app完成实名认证，国家税务总局内蒙古电子税务局： https://esat.neimenggu.chinatax.gov.cn ）。公众聚集场所在投入使用、营业前，建设单位或者使用单位应当向场所所在地的县级以上人民政府消防救援机构申请消防安全检查，实际办理情况以本级消防救援机构为准。					
申请材料信息						
材料名称	来源渠道	出具部门	材料类型	材料形式	材料必要性	纸质材料份数
个体工商户注册登记申请书	申请人自备	—	原件	纸质	必要	1
申请人身份证明	申请人自备	—	原件	纸质	必要	1
经营场所证明	申请人自备	—	原件	纸质	必要	1
2寸照片	申请人自备	—	原件	纸质	必要	1
500平米以上，企事业单位职工食堂、学校幼儿园食堂，需设置专职食品安全管理人员，需提供身份证明和健康证复印件食品安全突发事件应急处置预案或办法。	申请人自备	—	原件	纸质	必要	1

材料名称	来源渠道	出具部门	材料类型	材料形式	材料必要性	纸质材料份数
从业人员有效健康证合格证明	申请人自备	-	原件	纸质	必要	1
平面图（标明餐厅面积、厨房面积、设施设备名称及位置）	申请人自备	-	原件	纸质	必要	1
彩色近景图	申请人自备	-	原件	纸质	必要	1
经制作单位盖章、民委蒙文审核盖章的彩色高清实景效果图	申请人自备	-	原件	纸质	必要	1
翻译审核内容	申请人自备	-	原件	纸质	必要	1
户外广告牌匾审批申请表	申请人自备	-	原件	纸质	必要	1
广告牌匾蒙汉文并用审核表	申请人自备	-	原件	纸质	必要	1
旅馆业单位实际使用名称、内外景照片	申请人自备	-	原件	纸质	必要	1
旅馆治安管理制度（验证登记、来访管理、财务保管、值班巡查、情况报告）、突发事件应急预案和责任书	申请人自备	-	原件	纸质	必要	1
旅馆方位图及标明内部房间号、服务台、安全监控设备设施、疏散通道、安全出入口等情况的平面图	申请人自备	-	原件	纸质	必要	1
公安机关消防机构或公安派出所出具的消防安全检查合格证明	申请人自备	-	原件	纸质	必要	1
—安装符合要求的安全监控设备设施、旅馆业治安管理系统的相关材料	申请人自备	-	原件	纸质	必要	1

材料名称	来源渠道	出具部门	材料类型	材料形式	材料必要性	纸质材料份数
旅店业登记信息上传和监控系统建设申请表	申请人自备	-	原件	纸质	必要	1
旅店业审批表	申请人自备	-	原件	纸质	必要	1
特种行业档案	申请人自备	-	原件	纸质	必要	1
经民族事务委员会审批室审核通过后的社会市面用文蒙汉两种文字规范并用的效果图	申请人自备	-	原件	纸质	必要	1
办理结果样本						
结果名称	结果样本					
营业执照	见内蒙古政务服务网					
食品经营许可证	见内蒙古政务服务网					
公众聚集场所、人员密集场所开业前检查合格证	见内蒙古政务服务网					

我要开宾馆流程图

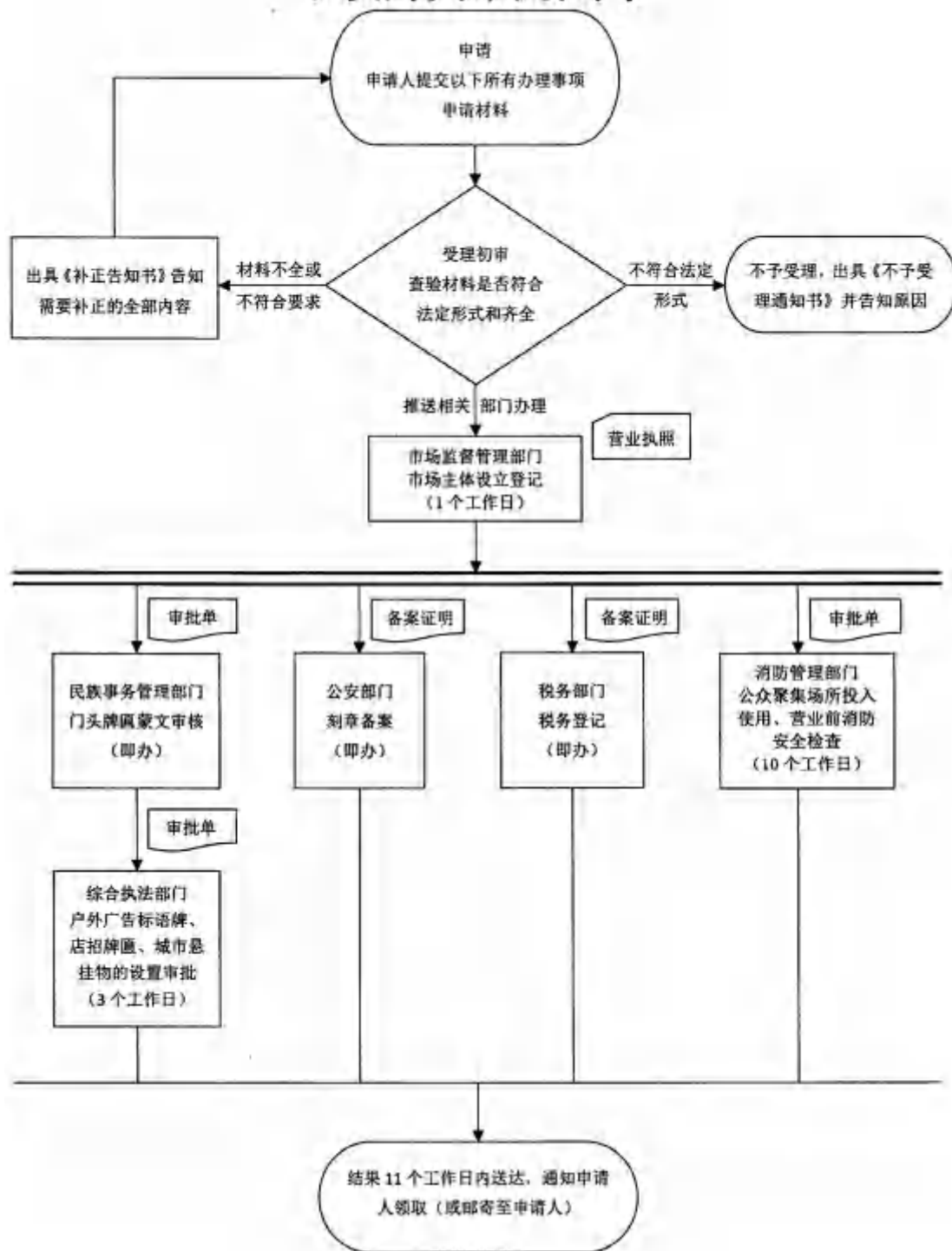

“蒙速办·一次办”办事指南

主题基本信息						
主题编码		主题名称	我要经营足浴、洗浴场所	服务对象	<input type="checkbox"/> 自然人 <input type="checkbox"/> 法人	
行政区划		牵头单位	XX政务服务部门	联办机构	市场监管管理部门, 卫生健康管理部门, 公安部门, 税务部门, 消防救援机构 - 综合执法部门	
办理形式	<input type="checkbox"/> 网上办理 <input type="checkbox"/> 窗口办理	办理地址	XX市XX区XX街道XX号XX(单位名称)窗口号或办公室房间号			
乘车路线		办理时间	周一至周五: 上午XX-XX, 下午XX-XX(法定节假日除外)	网办地址		
承诺时限(工作日)	14	是否收费	<input type="checkbox"/> 是 <input type="checkbox"/> 否	收费标准		
收费依据		网上支付	<input type="checkbox"/> 是 <input type="checkbox"/> 否	支持预约办理	<input type="checkbox"/> 是 <input type="checkbox"/> 否	
支持物流快递	<input type="checkbox"/> 是 <input type="checkbox"/> 否	线下跑动次数	<input type="checkbox"/> 0 <input type="checkbox"/> 1	线下跑多次原因和环节		
咨询方式	1.电话咨询: 区号+电话 2.网上咨询: 网址		监督方式	1.电话监督: 区号+电话 2.网上监督: 网址		
办理流程信息						
办理流程	主题内相关事项全部为可容缺受理的并联审批流程(详见流程图)					
申报须知	线上提交扫描材料应当清晰, 线下纸质材料应当符合形式标准。税务登记: 无需纸质资料, 需纳税人通过电子税务局申请(需手机下载电子税务局app完成实名认证, 国家税务总局内蒙古电子税务局: https://etax.netmenggu.chinatax.gov.cn)。公众聚集场所在投入使用、营业前, 建设单位或者使用单位应当向场所所在地的县级以上人民政府消防救援机构申请消防安全检查, 实际办理情况以本级消防救援机构为准。					
申请材料信息						
材料名称	来源渠道	出具部门	材料类型	材料形式	材料必要性	纸质材料份数
个体工商户注册登记申请书	申请人自备	—	原件	纸质	必要	1
申请人身份证明	申请人自备	—	原件	纸质	必要	1
经营场所证明	申请人自备	—	原件	纸质	必要	1
2寸照片	申请人自备	—	原件	纸质	必要	1
卫生许可证申请报告	申请人自备	—	原件	纸质	必要	1
卫生许可证申请表	申请人自备	—	原件	纸质	必要	1
生产经营场所平面布局图	申请人自备	—	原件	纸质	必要	1

材料名称	来源渠道	出具部门	材料类型	材料形式	材料必要性	纸质材料份数
从业人员预防性健康体检和卫生知识培训合格名册及证件	申请人自备	—	原件	纸质	必要	1
卫生管理组织制度	申请人自备	—	原件	纸质	必要	1
彩色近景图	申请人自备	—	原件	纸质	必要	1
经制作单位盖章、民委蒙文审核盖章的彩色高清实景效果图	申请人自备	—	原件	纸质	必要	1
翻译审核内容	申请人自备	—	原件	纸质	必要	1
户外广告牌匾审批申请表	申请人自备	—	原件	纸质	必要	1
广告牌匾蒙汉文并用审核表	申请人自备	—	原件	纸质	必要	1
办理结果样本						
结果名称	结果样本					
营业执照	见内蒙古政务服务网					
卫生许可证	见内蒙古政务服务网					
公众聚集场所投入使用、营业前消防安全检查合格证	见内蒙古政务服务网					

我要经营足浴、洗浴场所流程图

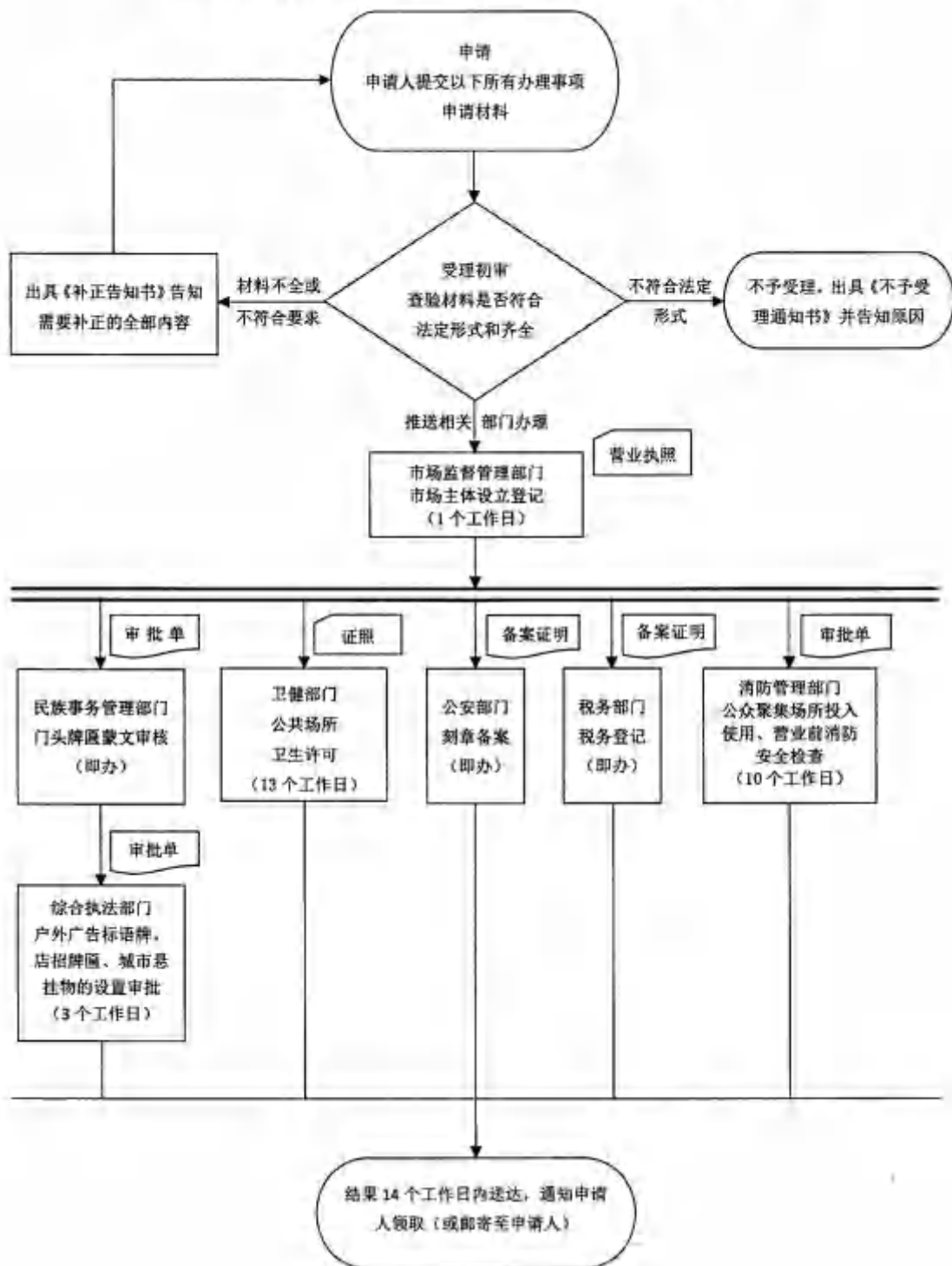

“蒙速办·一次办”办事指南

主题基本信息						
主题编码		主题名称	我要开干洗店	服务对象	<input type="checkbox"/> 自然人 <input type="checkbox"/> 法人	
行政区划		牵头单位	XX政务服务部门	联办机构	市场监督管理部门、卫健部门、综合执法部门、税务部门、公安部门、民族事务管理部门、信访办、养老机构	
办理形式	<input type="checkbox"/> 网上办理 <input type="checkbox"/> 窗口办理	办理地址	XX市XX区XX街道XX号XX(单位名称) 窗口号或办公室房间号			
乘车路线		办理时间	周一至周五: 上午XX-XX, 下午XX-XX(法定节假日除外)	网办地址		
承诺时限(工作日)	14	是否收费	<input type="checkbox"/> 是 <input type="checkbox"/> 否	收费标准		
收费依据		网上支付	<input type="checkbox"/> 是 <input type="checkbox"/> 否	支持预约办理	<input type="checkbox"/> 是 <input type="checkbox"/> 否	
支持物流快递	<input type="checkbox"/> 是 <input type="checkbox"/> 否	线下跑动次数	<input type="checkbox"/> 0 <input type="checkbox"/> 1	线下跑多次原因和环节		
咨询方式	1.电话咨询: 区号+电话 2.网上咨询: 网址		监督方式	1.电话监督: 区号+电话 2.网上监督: 网址		
办理流程信息						
办理流程	主题内相关事项全部为可容缺受理的并联审批流程(详见流程图)					
申报须知	线上提交扫描材料应当清晰, 线下纸质材料应当符合形式标准。税务登记, 无需纸质资料, 需纳税人通过电子税务局申报(需手机下载电子税务局app完成实名认证, 国家税务总局内蒙古电子税务局: https://exat.neimongu.chinatax.gov.cn/), 公众聚集场所投入使用、营业前, 建设单位或者使用单位应当向场所所在地的县级以上人民政府消防救援机构申请消防安全检查, 实际办理情况以本级消防救援机构为准。					
申请材料信息						
材料名称	来源渠道	出具部门	材料类型	材料形式	材料必要性	纸质材料份数
个体工商户注册登记申请书	申请人自备	—	原件	纸质	必要	1
申请人身份证明	申请人自备	—	原件	纸质	必要	1
经营场所证明	申请人自备	—	原件	纸质	必要	1
2寸照片	申请人自备	—	原件	纸质	必要	1
卫生许可证申请报告	申请人自备	—	原件	纸质	必要	1
卫生许可证申请书	申请人自备	—	原件	纸质	必要	1

材料名称	来源渠道	出具部门	材料类型	材料形式	材料必要性	纸质材料份数
生产经营场所平面布局图	申请人自备	—	原件	纸质	必要	1
从业人员预防性健康体检和卫生知识培训合格名册及证件	申请人自备	—	原件	纸质	必要	1
卫生管理组织、制度	申请人自备	—	原件	纸质	必要	1
彩色近景图	申请人自备	—	原件	纸质	必要	1
经制作单位盖章、民委蒙文审核盖章的彩色高清实景图效果图	申请人自备	—	原件	纸质	必要	1
翻译审核内容	申请人自备	—	原件	纸质	必要	1
户外广告牌匾审批申请表	申请人自备	—	原件	纸质	必要	1
广告牌匾蒙汉文并用审核表	申请人自备	—	原件	纸质	必要	1
办理结果样本						
结果名称	结果样本					
营业执照	见内蒙古政务服务网					
卫生许可证	见内蒙古政务服务网					

我要开干洗店流程图

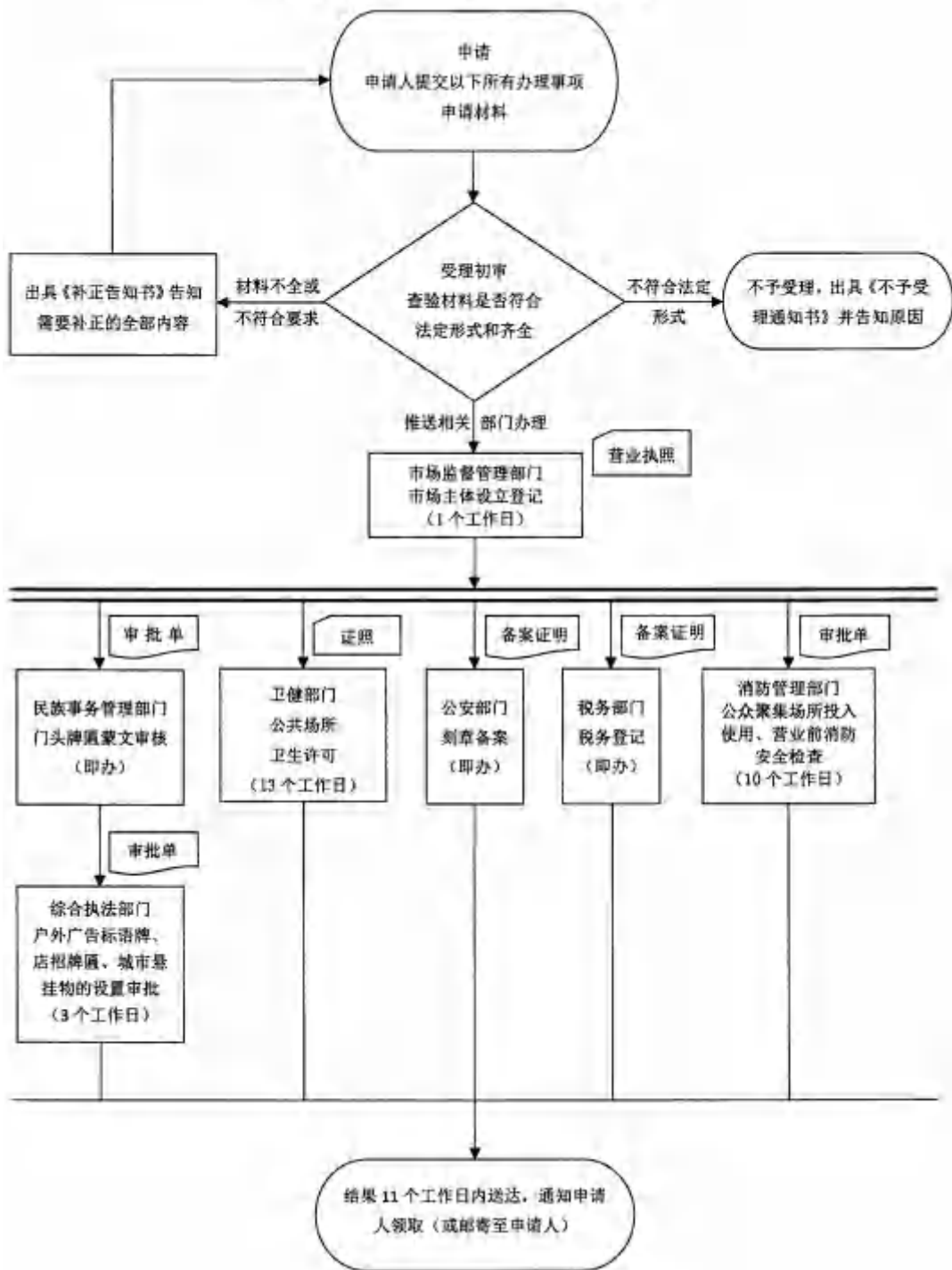

“蒙速办·一次办”办事指南

主题基本信息						
主题编码		主题名称	我要开书店	服务对象	<input type="checkbox"/> 自然人 <input type="checkbox"/> 法人	
行政区划		牵头单位	XX政务服务部门	联办机构	市场监督管理部门、新闻出版部门、综合执法部门、税务部门、公安部门、民族事务管理部门、消防救援机构	
办理形式	<input type="checkbox"/> 网上办理 <input type="checkbox"/> 窗口办理	办理地址	XX市XX区XX街XX号XX（单位名称）窗口号或办公室房号			
乘车路线		办理时间	周一至周五：上午XX-XX，下午XX-XX（法定节假日除外）	代办地址		
承诺时限（工作日）	14	是否收费	<input type="checkbox"/> 是 <input type="checkbox"/> 否	收费标准		
收费依据		网上支付	<input type="checkbox"/> 是 <input type="checkbox"/> 否	支持预约办理	<input type="checkbox"/> 是 <input type="checkbox"/> 否	
支持物流快递	<input type="checkbox"/> 是 <input type="checkbox"/> 否	线下跑动次数	<input type="checkbox"/> 0 <input type="checkbox"/> 1	线下跑多次原因和环节	—	
咨询方式	1.电话咨询：区号+电话 2.网上咨询：网址		监督方式	1.电话监督：区号+电话 2.网上监督：网址		
办理流程信息						
办理流程	主题内相关事项全部为可容缺受理的并联审批流程（详见流程图）					
申报须知	线上提交扫描材料应当清晰，线下纸质材料应当符合形式标准。税务登记，无纸质资料，需纳税人通过电子税务局申请（需手机下载电子税务局app完成实名认证，国家税务总局内蒙古电子税务局： https://e-tax.neimengqi.chinatax.gov.cn ）。公众聚集场所投入使用、营业前，建设单位或者使用单位应当向场所所在地的县级以上人民政府消防救援机构申请消防安全检查，实际办理情况以本级消防救援机构为准。					
申请材料信息						
材料名称	来源渠道	出具部门	材料类型	材料形式	材料必要性	纸质材料份数
个体工商户注册登记申请书	申请人自备	—	原件	纸质	必要	1
申请人身份证明	申请人自备	—	原件	纸质	必要	1
经营场所证明	申请人自备	—	复印件	纸质	必要	1
2寸照片	申请人自备	—	原件	纸质	必要	1
新闻出版广电市场行政许可申请书	申请人自备	—	原件	纸质	必要	1

材料名称	来源渠道	出具部门	材料类型	材料形式	材料必要性	纸质材料份数
进货清单	申请人自备	—	原件	纸质	必要	1
地理位置和店内平面图	申请人自备	—	原件	纸质	必要	1
彩色近景图	申请人自备	—	原件	纸质	必要	1
经制作单位盖章、民委蒙文审核盖章的彩色高清实景效果图	申请人自备	—	原件	纸质	必要	1
翻译审核内容	申请人自备	—	原件	纸质	必要	1
户外广告牌匾审批申请表	申请人自备	—	原件	纸质	必要	1
广告牌匾蒙汉文并用审核表	申请人自备	—	原件	纸质	必要	1
办理结果样本						
结果名称	结果样本					
营业执照	见内蒙古政务服务网					
出版物经营许可证	见内蒙古政务服务网					

我要开书店流程图

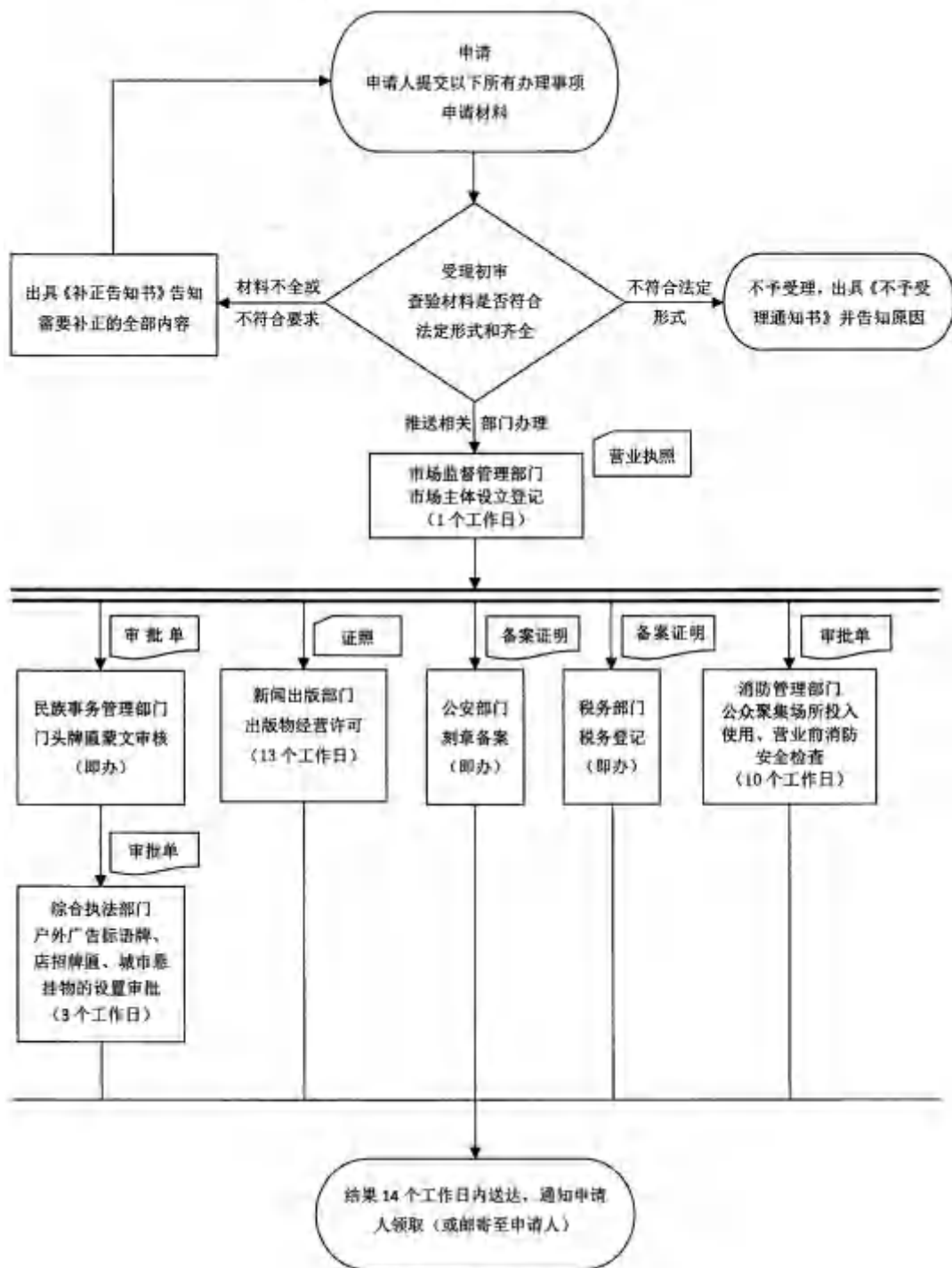

“蒙速办·一次办”办事指南

主题基本信息						
主题编码		主题名称	我要开日用化妆品店	服务对象	<input type="checkbox"/> 自然人 <input type="checkbox"/> 法人	
行政区划		牵头单位	XX政务服务部门	联办机构	市场监督管理部门、民政事务管理部门、卫生健康部门、公安部门、税务部门、消防救援机构、综合执法部门	
办理形式	<input type="checkbox"/> 网上办理 <input type="checkbox"/> 窗口办理	办理地址	XX市XX区XX街道XX号XX（单位名称）窗口号或办公室房间号			
乘车路线		办理时间	周一至周五：上午XX-XX，下午XX-XX（法定节假日除外）	网办地址		
承诺时限（工作日）	14	是否收费	<input type="checkbox"/> 是 <input type="checkbox"/> 否	收费标准		
收费依据		网上支付	<input type="checkbox"/> 是 <input type="checkbox"/> 否	支持预约办理	<input type="checkbox"/> 是 <input type="checkbox"/> 否	
支持物流快递	<input type="checkbox"/> 是 <input type="checkbox"/> 否	线下跑动次数	<input type="checkbox"/> 0 <input type="checkbox"/> 1	线下跑多次原因和环节		
咨询方式	1.电话咨询：区号加电话 2.网上咨询：网址		监督方式	1.电话监督：区号加电话 2.网上监督：网址		
办理流程信息						
办理流程	主题内相关事项全部为可容缺受理的并联审批流程（详见流程图）					
申报须知	线上提交扫描材料应当清晰，线下纸质材料应当符合形式标准。税务登记，无需纸质资料，需纳税人通过电子税务局申请（需手机下载电子税务局app完成实名认证，国家税务总局内蒙古电子税务局： https://exat.nimonggu.chinatax.gov.cn/ ）、公众聚集场所在投入使用、营业前，建设单位或者使用单位应当向场所所在地的县级以上人民政府消防救援机构申请消防安全检查，实际办理情况以本级消防救援机构为准。					
申请材料信息						
材料名称	来源渠道	出具部门	材料类型	材料形式	材料必要性	纸质材料份数
个体工商户注册登记申请书	申请人自备	—	原件	纸质	必要	1
申请人身份证明	申请人自备	—	原件	纸质	必要	1
经营场所证明	申请人自备	—	原件	纸质	必要	1
2寸照片	申请人自备	—	原件	纸质	必要	1
卫生许可证申请表	申请人自备	—	原件	纸质	必要	1
卫生许可证申请书	申请人自备	—	原件	纸质	必要	1

材料名称	来源渠道	出具部门	材料类型	材料形式	材料必要性	纸质材料份数
生产经营场所平面布局图	申请人自备	—	原件	纸质	必要	1
从业人员预防性健康体检和卫生知识培训合格名册及证件	申请人自备	—	原件	纸质	必要	1
卫生管理组织、制度	申请人自备	—	原件	纸质	必要	1
彩色近景图	申请人自备	—	原件	纸质	必要	1
经制作单位盖章、民委蒙文审核盖章的彩色高清实景效果图	申请人自备	—	原件	纸质	必要	1
翻译审核内容	申请人自备	—	原件	纸质	必要	1
户外广告牌匾审批申请表	申请人自备	—	原件	纸质	必要	1
广告牌匾蒙汉文并用审核表	申请人自备	—	原件	纸质	必要	1
办理结果样本						
结果名称	结果样本					
营业执照	见内蒙古政务服务网					
卫生许可证	见内蒙古政务服务网					

我要开日用化妆品店流程图

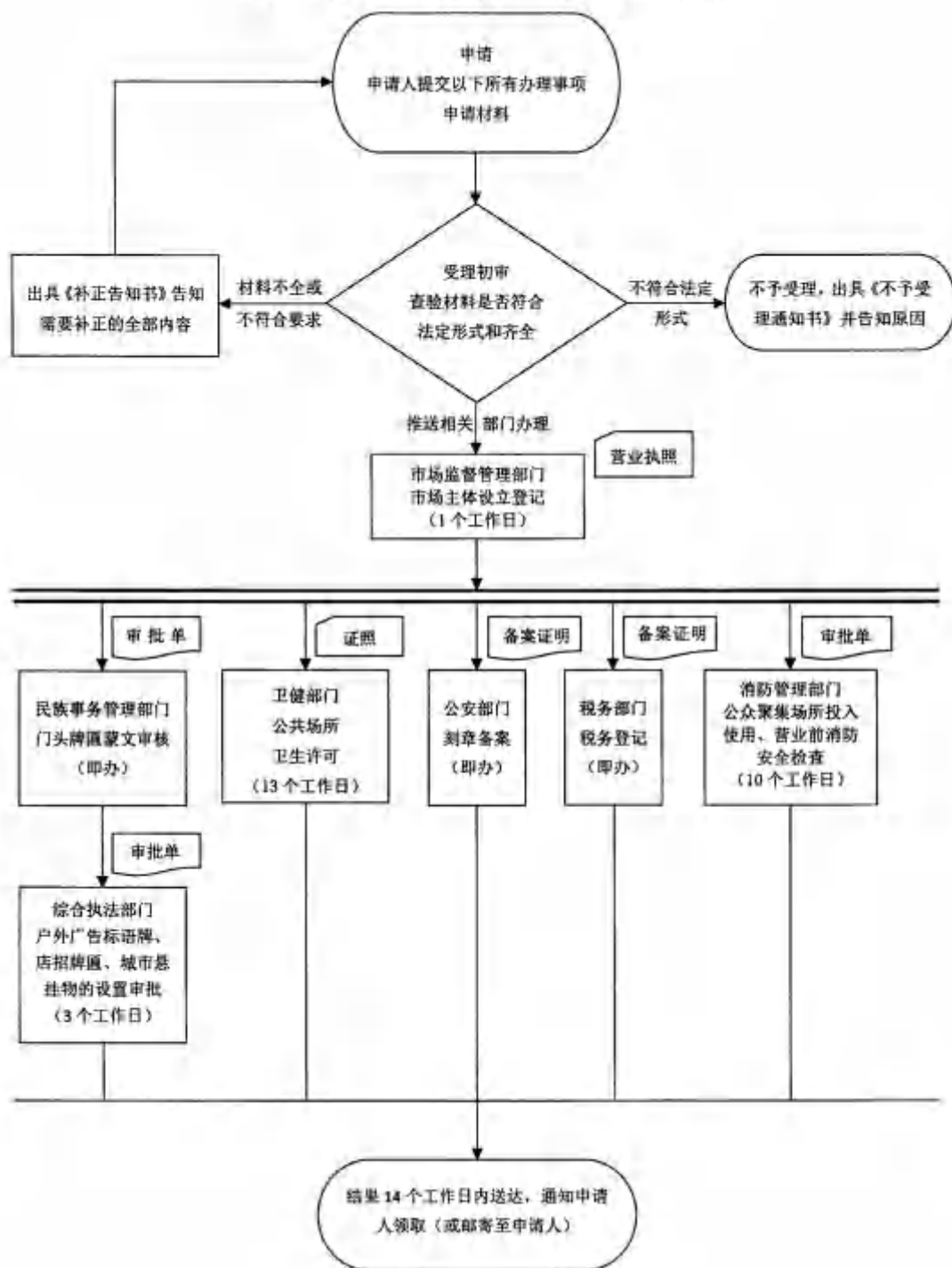

“蒙速办·一次办”办事指南

主题基本信息						
主题编码		主题名称	我要开酒吧	服务对象	<input type="checkbox"/> 自然人 <input type="checkbox"/> 法人	
行政区划		牵头单位	XX政务服务部门	联办机构	市场监督管理部门、民族事务管理部门、卫健部门、公安部门、税务部门、消防救援机构、综合执法部门	
办理形式	<input type="checkbox"/> 网上办理 <input type="checkbox"/> 窗口办理	办理地址	XX市XX区XX街道XX号XX（单位名称）窗口号或办公室房间号			
乘坐路线		办理时间	周一至周五：上午XX-XX，下午XX-XX（法定节假日除外）	网办地址		
承诺时限（工作日）	1日	是否收费	<input type="checkbox"/> 是 <input type="checkbox"/> 否	收费标准		
收费依据		网上支付	<input type="checkbox"/> 是 <input type="checkbox"/> 否	支持预约办理	<input type="checkbox"/> 是 <input type="checkbox"/> 否	
支持物流快递	<input type="checkbox"/> 是 <input type="checkbox"/> 否	线下跑动次数	<input type="checkbox"/> 0 <input type="checkbox"/> 1	线下跑多次原因和环节	—	
咨询方式	1.电话咨询：区号加电话 2.网上咨询：网址		监督方式	1.电话监督：区号加电话 2.网上监督：网址		
办理流程信息						
办理流程	主题内相关事项全部为可容缺受理的并联审批流程（详见流程图）					
申报须知	线上提交扫描材料应当清晰，线下纸质材料应当符合形式标准。税务登记，无需纸质资料，需纳税人通过电子税务局申请（需手机下载电子税务局app完成实名认证，国家税务总局内蒙古电子税务局： https://eas1.neimenggu.chinatax.gov.cn ）...公众聚集场所投入使用、营业前，建设单位或者使用单位应当向场所所在地的县级以上人民政府消防救援机构申请消防安全检查，实际办理情况以本级消防救援机构为准。					
申请材料信息						
材料名称	来源渠道	出具部门	材料类型	材料形式	材料必要性	纸质材料份数
个体工商户注册登记申请书	申请人自备	—	原件	纸质	必要	1
申请人身份证明	申请人自备	—	原件	纸质	必要	1
经营场所证明	申请人自备	—	原件	纸质	必要	1
2寸照片	申请人自备	—	原件	纸质	必要	1
卫生许可证申请报告	申请人自备	—	原件	纸质	必要	1
卫生许可证申请书	申请人自备	—	原件	纸质	必要	1

材料名称	来源渠道	出具部门	材料类型	材料形式	材料必要性	纸质材料份数
生产经营场所平面布局图	申请人自备	—	原件	纸质	必要	1
从业人员预防性健康体检和卫生知识培训合格名册及证件	申请人自备	—	原件	纸质	必要	1
卫生管理组织、制度	申请人自备	—	原件	纸质	必要	1
牌匾广告蒙汉文审核表	申请人自备	—	原件	纸质	必要	1
设置大型户外广告及在城市建筑物、设施上悬挂、张贴宣传品审批申请表	申请人自备	—	原件	纸质	必要	1
广告牌匾效果图	申请人自备	—	原件	纸质	必要	1
消防安全检查申报表	申请人自备	—	原件	纸质	必要	1
办理结果样本						
结果名称	结果样本					
营业执照	见内蒙古政务服务网					
卫生许可证	见内蒙古政务服务网					

我要开画廊流程图

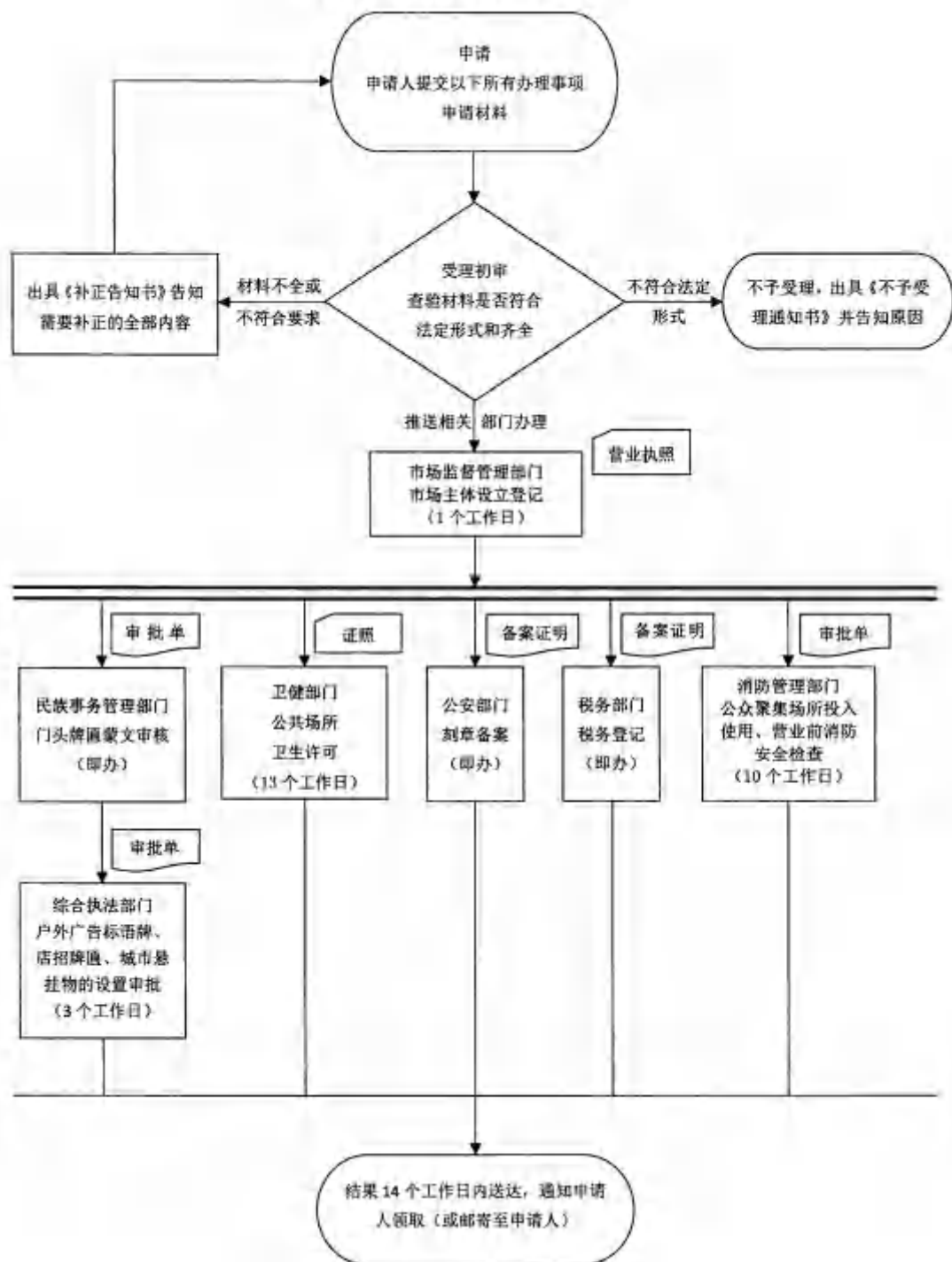

“蒙速办·一次办”办事指南

主题基本信息						
主题编码		主题名称	我要开茶楼	服务对象	<input type="checkbox"/> 自然人 <input type="checkbox"/> 法人	
行政区划		牵头单位	XX政务服务部门	联办机构	市场监管管理部门,民族事务管理部门,公安部门,税务部门,消防救援机构,综合执法部门	
办理形式	<input type="checkbox"/> 网上办理 <input type="checkbox"/> 窗口办理	办理地址	XX市XX区XX街道XX号XX(单位名称)窗口号或办公室房间号			
乘车路线		办理时间	周一至周五,上午XX-XX,下午XX-XX(法定节假日除外)	网办地址		
承诺时限(工作日)	11	是否收费	<input type="checkbox"/> 是 <input type="checkbox"/> 否	收费标准		
收费依据		网上支付	<input type="checkbox"/> 是 <input type="checkbox"/> 否	支持预约办理	<input type="checkbox"/> 是 <input type="checkbox"/> 否	
支持物流配送	<input type="checkbox"/> 是 <input type="checkbox"/> 否	线下跑动次数	<input type="checkbox"/> 0 <input type="checkbox"/> 1	线下跑多次原因和环节		
咨询方式	1.电话咨询:区号+电话 2.网上咨询:网址		监督方式	1.电话监督:区号+电话 2.网上监督:网址		
办理流程信息						
办理流程	主题内相关事项全部为可容缺受理的并联审批流程(详见流程图)					
申报须知	线上提交扫描材料应当清晰,线下纸质材料应当符合形式标准。税务登记:无需纸质资料,需纳税人通过电子税务局申请(需手机下载电子税务局app完成实名认证,国家税务总局内蒙古电子税务局: http://eas1.nirmenggu.chinatax.gov.cn),公众聚集场所在投入使用、营业前,建设单位或者使用单位应当向场所所在地的县级以上人民政府消防救援机构申请消防安全检查,实际办理情况以本区消防救援机构为准。					
申请材料信息						
材料名称	来源渠道	出具部门	材料类型	材料形式	材料必要性	纸质材料份数
个体工商户注册登记申请书	申请人自备	—	原件	纸质	必要	1
申请人身份证明	申请人自备	—	原件	纸质	必要	1
经营场所证明	申请人自备	—	原件	纸质	必要	1
2寸照片	申请人自备	—	原件	纸质	必要	1
食品经营许可证申请书	申请人自备	—	原件	纸质	必要	1
从业人员健康证	申请人自备	—	原件	纸质	必要	1

材料名称	来源渠道	出具部门	材料类型	材料形式	材料必要性	纸质材料份数
食品安全承诺书	申请人自备	—	原件	纸质	必要	1
食品流通制度	申请人自备	—	原件	纸质	必要	1
提供预包装食品（拆包摆盘的需提供专区）布局图	申请人自备	—	原件	纸质	必要	1
食品经营许可证申请书	申请人自备	—	原件	纸质	必要	2
与食品经营相适应的经营场所（含外设仓库）主要设备设施布局、操作流程等文件	申请人自备	—	原件	纸质	必要	2
互联网食品销售商应当提交销售食品的网站、网页或网店主页的截屏图	申请人自备	—	原件	纸质	必要	2
食品安全自查、从业人员健康管理、进货查验记录、食品安全事故处置等保证食品安全的规章制度	申请人自备	—	原件	纸质	必要	2
与食品经营相适应的主要设备设施布局、操作流程等文件	申请人自备	—	原件	纸质	必要	2
彩色近景图	申请人自备	—	原件	纸质	必要	1
经制作单位盖章、民委蒙文审核盖章的彩色高清实景效果图	申请人自备	—	原件	纸质	必要	1
翻译审核内容	申请人自备	—	原件	纸质	必要	1
户外广告牌匾审批申请表	申请人自备	—	原件	纸质	必要	1
广告牌匾蒙汉文并用审核表	申请人自备	—	原件	纸质	必要	1
办理结果样本						
结果名称	结果样本					
营业执照	见内蒙古政务服务网					
食品经营许可证	见内蒙古政务服务网					

我要开茶楼流程图

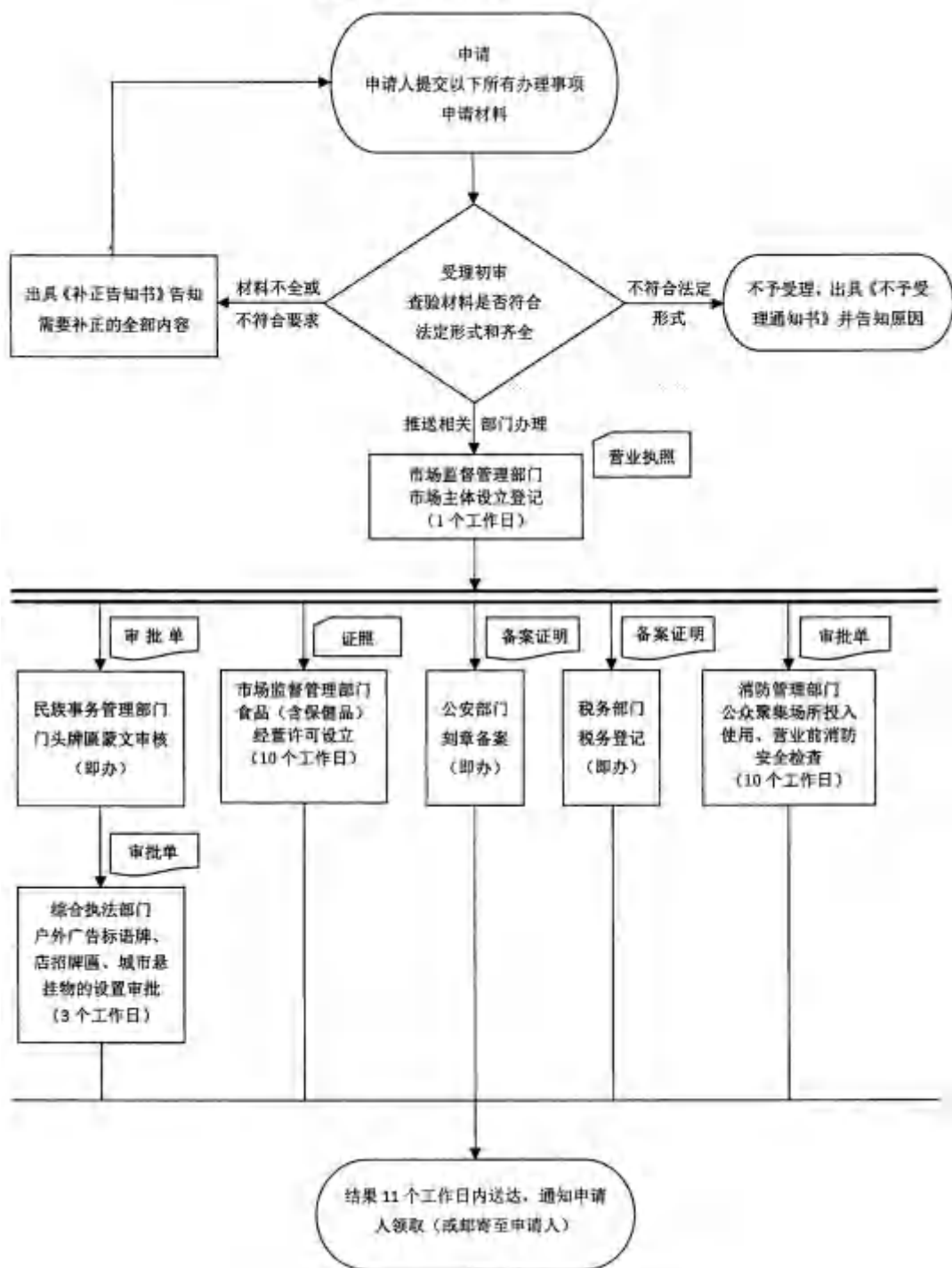

“蒙速办·一次办”办事指南

主题基本信息						
主题编码		主题名称	我要开熟食店	服务对象	<input type="checkbox"/> 自然人 <input type="checkbox"/> 法人	
行政区划		牵头单位	XX政务服务部门	联办机构	市场监督管理部门、民族事务管理部门、卫生健康部门、公安部门、税务部门、消防救援机构、综合执法部门	
办理形式	<input type="checkbox"/> 网上办理 <input type="checkbox"/> 窗口办理	办理地址	XX市XX区XX街道XX号XX（单位名称）窗口号或办公室房间号			
乘车路线		办理时间	周一至周五：上午XX-XX，下午XX-XX（法定节假日除外）	网办地址		
承诺时限（工作日）	11	是否收费	<input type="checkbox"/> 是 <input type="checkbox"/> 否	收费标准		
收费依据		网上支付	<input type="checkbox"/> 是 <input type="checkbox"/> 否	支持预约办理	<input type="checkbox"/> 是 <input type="checkbox"/> 否	
支持物流配送	<input type="checkbox"/> 是 <input type="checkbox"/> 否	线下跑动次数	<input type="checkbox"/> 0 <input type="checkbox"/> 1	线下跑多次原因和环节	—	
查询方式	1.电话咨询：区号加电话 2.网上咨询：网址		监督方式	1.电话监督：区号加电话 2.网上监督：网址		
办理流程信息						
办理流程	主题内相关事项全部为可容缺受理的并联审批流程（详见流程图）					
申报须知	线上提交扫描材料应当清晰，线下纸质材料应当符合形式标准。税务登记：无需纸质资料，需纳税人通过电子税务局申请（需手机下载电子税务局app完成实名认证，国家税务总局内蒙古电子税务局： https://exat.neimonggu.chinatax.gov.cn/ ），公众聚集场所投入使用、营业前，建设单位或者使用单位应当向场所所在地的县级以上人民政府消防救援机构申请消防安全检查，实际办理情况以本级消防救援机构为准。					
申请材料信息						
材料名称	来源渠道	出具部门	材料类型	材料形式	材料必要性	纸质材料份数
个体工商户注册登记申请书	申请人自备	—	原件	纸质	必要	1
申请人身份证明	申请人自备	—	原件	纸质	必要	1
经营场所证明	申请人自备	—	原件	纸质	必要	1
2寸照片	申请人自备	—	原件	纸质	必要	1
食品生产加工小作坊登记审查登记申请表	申请人自备	—	原件	纸质	必要	1
食品生产加工小作坊生产条件审查表	申请人自备	—	原件	纸质	必要	1

材料名称	来源渠道	出具部门	材料类型	材料形式	材料必要性	纸质材料份数
健康证明	申请人自备	—	原件	纸质	必要	1
设备分布图	申请人自备	—	原件	纸质	必要	1
工艺流程图	申请人自备	—	原件	纸质	必要	1
食品添加剂物质使用报告备案表	申请人自备	—	原件	纸质	必要	1
食品加工中不滥用食品添加剂承诺书	申请人自备	—	原件	纸质	必要	1
质量安全承诺书	申请人自备	—	原件	纸质	必要	1
食品安全管理制度	申请人自备	—	原件	纸质	必要	1
彩色近景图	申请人自备	—	原件	纸质	必要	1
经制作单位盖章、民委蒙文审核盖章的彩色高清实景图	申请人自备	—	原件	纸质	必要	1
翻译审核内容	申请人自备	—	原件	纸质	必要	1
户外广告牌匾审批申请表	申请人自备	—	原件	纸质	必要	1
广告牌匾蒙汉文并用审核表	申请人自备	—	原件	纸质	必要	1
结果名称	结果样本					
营业执照	见内蒙古政务服务网					
食品生产加工小作坊登记证	见内蒙古政务服务网					

我要开熟食店流程图



“蒙速办·一次办”办事指南

主题基本信息						
主题编码		主题名称	我要开餐厅	服务对象	<input type="checkbox"/> 自然人 <input type="checkbox"/> 法人	
行政区划		牵头单位	XX政务服务部门	联办机构	市场监督管理部门；民族事务管理部门；卫健部门；公安部门；税务部门；消防救援机构；综合执法部门	
办理形式	<input type="checkbox"/> 网上办理 <input type="checkbox"/> 窗口办理	办理地址	XX市XX区XX街道XX号XX（单位名称）窗口号或办公室房间号			
乘车路线		办理时间	周一至周五，上午XX-XX，下午XX-XX（法定节假日除外）	网办地址		
承诺时限（工作日）	14	是否收费	<input type="checkbox"/> 是 <input type="checkbox"/> 否	收费标准		
收费依据		网上支付	<input type="checkbox"/> 是 <input type="checkbox"/> 否	支持预约办理	<input type="checkbox"/> 是 <input type="checkbox"/> 否	
支持物流快递	<input type="checkbox"/> 是 <input type="checkbox"/> 否	线下跑动次数	<input type="checkbox"/> 0 <input type="checkbox"/> 1	线下跑多次原因和环节	—	
咨询方式	1.电话咨询：区号加电话 2.网上咨询：网址		监督方式	1.电话监督：区号加电话 2.网上监督：网址		
办理流程信息						
办理流程	主题内相关事项全部为可容缺受理的并联审批流程（详见流程图）					
申报须知	线上提交扫描材料应当清晰，线下纸质材料应当符合形式标准。税务登记：无需纸质资料，需纳税人通过电子税务局申请（需手机下载电子税务局app完成实名认证，国家税务总局内蒙古电子税务局： https://esat.neimenggu.chinatax.gov.cn/ 。公众聚集场所在投入使用、营业前，建设单位或者使用单位应当向场所所在地的县级以上人民政府消防救援机构申请消防安全检查，实际办理情况以本级消防救援机构为准。					
申请材料信息						
材料名称	来源渠道	出具部门	材料类型	材料形式	材料必要性	纸质材料份数
个体工商户注册登记申请书	申请人自备	—	原件	纸质	必要	1
申请人身份证明	申请人自备	—	原件	纸质	必要	1
经营场所证明	申请人自备	—	原件	纸质	必要	1
2寸照片	申请人自备	—	原件	纸质	必要	1
卫生许可证申请表	申请人自备	—	原件	纸质	必要	1

材料名称	来源渠道	出具部门	材料类型	材料形式	材料必要性	纸质材料份数
卫生许可证申请书	申请人自备	—	原件	纸质	必要	1
生产经营场所平面布局图	申请人自备	—	原件	纸质	必要	1
从业人员预防性健康体检和卫生知识培训合格名册及证件	申请人自备	—	原件	纸质	必要	1
卫生管理组织、制度	申请人自备	—	原件	纸质	必要	1
彩色近景图	申请人自备	—	原件	纸质	必要	1
经制作单位盖章、民委蒙文审核盖章的彩色高清实景效果图	申请人自备	—	原件	纸质	必要	1
翻译审核内容	申请人自备	—	原件	纸质	必要	1
户外广告牌匾审批申请表	申请人自备	—	原件	纸质	必要	1
广告牌匾蒙汉文并用审核表	申请人自备	—	原件	纸质	必要	1
办理结果样本						
结果名称	结果样本					
营业执照	见内蒙古政务服务网					
卫生许可证	见内蒙古政务服务网					

我要开琴行流程图

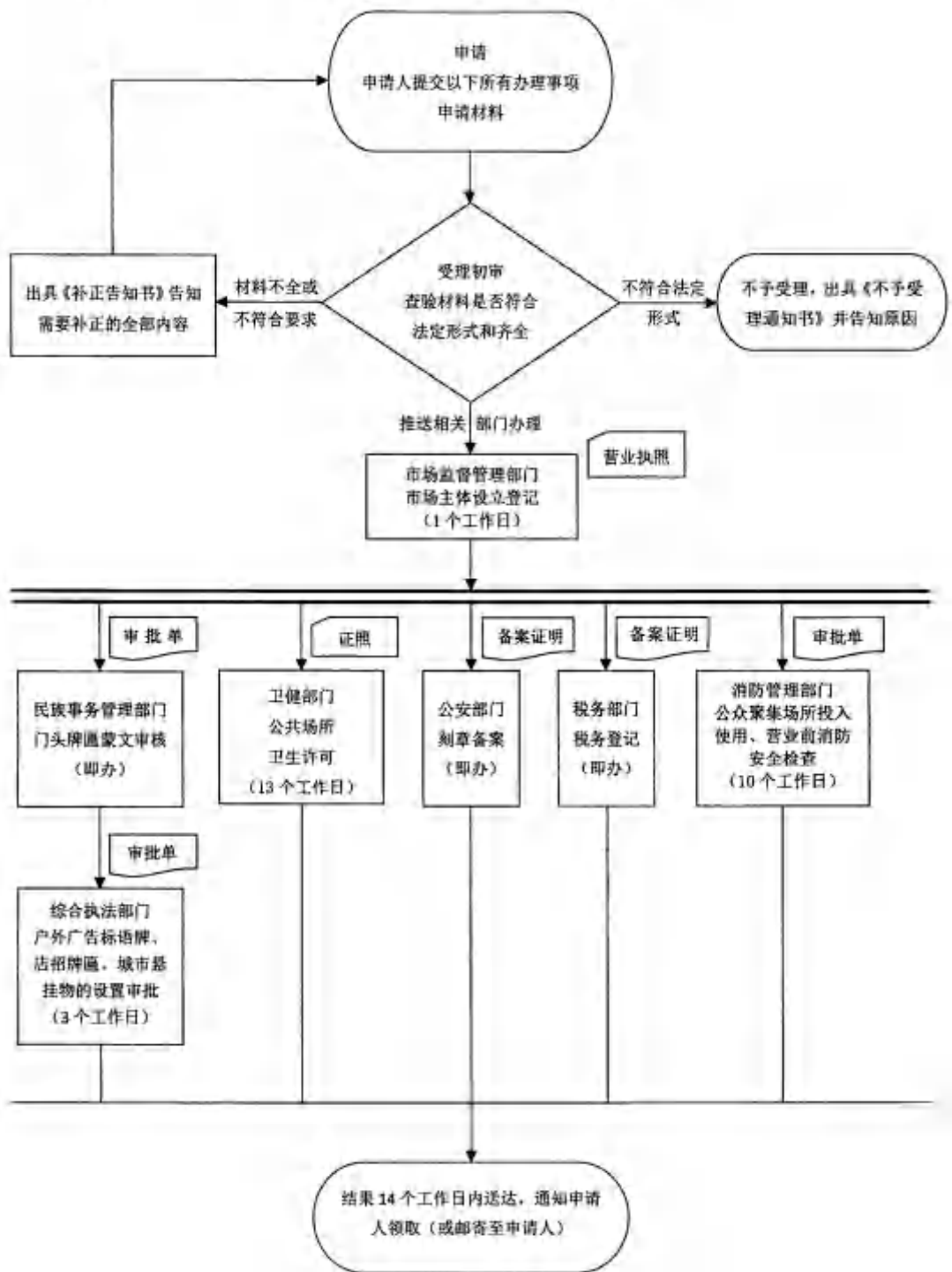

“蒙速办·一次办”办事指南

主题基本信息						
主题编码		主题名称	我要开便利店	服务对象	<input type="checkbox"/> 自然人 <input type="checkbox"/> 法人	
行政区划		牵头单位	XX政务服务部门	承办机构	市场监督管理部门、民族事务管理部门、卫健部门、公安部门、税务部门、消防救援机构、农牧部门、综合执法部门。	
办理形式	<input type="checkbox"/> 网上办理 <input type="checkbox"/> 窗口办理	办理地址	XX市XX区XX街道XX号XX（单位名称）窗口号或办公室房号			
乘车路线		办理时间	周一至周五；上午XX-XX,下午XX-XX(法定节假日除外)	网办地址		
承诺时限 (工作日)	16	是否收费	<input type="checkbox"/> 是 <input type="checkbox"/> 否	收费标准		
收费依据		网上支付	<input type="checkbox"/> 是 <input type="checkbox"/> 否	支持预约办理	<input type="checkbox"/> 是 <input type="checkbox"/> 否	
支持物流快递	<input type="checkbox"/> 是 <input type="checkbox"/> 否	线下跑动次数	<input type="checkbox"/> 0 <input type="checkbox"/> 1	线下跑多次原因和环节		
咨询方式	1.电话咨询：区号+电话 2.网上咨询：网址		监督方式	1.电话监督：区号+电话 2.网上监督：网址		
办理流程信息						
办理流程	主题内相关事项全部为可容缺受理的并联审批流程（详见流程图）					
申报须知	线上提交扫描材料应当清晰，线下纸质材料应当符合形式标准，税务登记：无需纸质资料，需纳税人通过电子税务局申请（需手机下载电子税务局app完成实名认证，国家税务总局内蒙古电子税务局： https://e-tax.nm.taenggu.chinatax.gov.cn ）--公众聚集场所在投入使用、营业前，建设单位或者使用单位应当向场所所在地的县级以上人民政府消防机构申请消防安全检查，实际办理情况以本级消防机构为准。					
申请材料信息						
材料名称	来源渠道	出具部门	材料类型	材料形式	材料必要性	纸质材料份数
个体工商户注册登记申请书	申请人自备	—	原件	纸质	必要	1
申请人身份证明	申请人自备	—	原件	纸质	必要	1
经营场所证明	申请人自备	—	原件	纸质	必要	1
2寸照片	申请人自备	—	原件	纸质	必要	1
动物诊疗许可证申请表	申请人自行填报	—	原件	纸质	必要	1
动物诊疗场所地理位置图、室内平面图和各功能区布局图	申请人自行填报	—	原件	纸质	必要	1

材料名称	来源渠道	出具部门	材料类型	材料形式	材料必要性	纸质材料份数
执业医师资格证证书原件及复印件	申请人自行填报	—	原件	纸质	必要	1
设施设备清单	申请人自行填报	—	原件	纸质	必要	1
管理制度文本	申请人自行填报	—	原件	纸质	必要	1
执业医师和服务人员的健康证明材料	申请人自行填报	—	原件	纸质	必要	1
卫生许可证申请报告	申请人自行填报	—	原件	纸质	必要	1
卫生许可证申请书	申请人自行填报	—	原件	纸质	必要	1
卫生管理组织、制度	申请人自行填报	—	原件	纸质	必要	1
彩色近景图	申请人自备	—	原件	纸质	必要	1
经制作单位盖章、民委蒙文审核盖章的彩色高清实景图效果图	申请人自备	—	原件	纸质	必要	1
翻译审核内容	申请人自备	—	原件	纸质	必要	1
户外广告牌匾审批申请表	申请人自备	—	原件	纸质	必要	1
广告牌匾蒙汉文并用审核表	申请人自备	—	原件	纸质	必要	1
办理结果样本						
结果名称	结果样本					
营业执照	见内蒙古政务服务网					
动物诊疗许可证	见内蒙古政务服务网					
卫生许可证	见内蒙古政务服务网					

我要开宠物店流程图

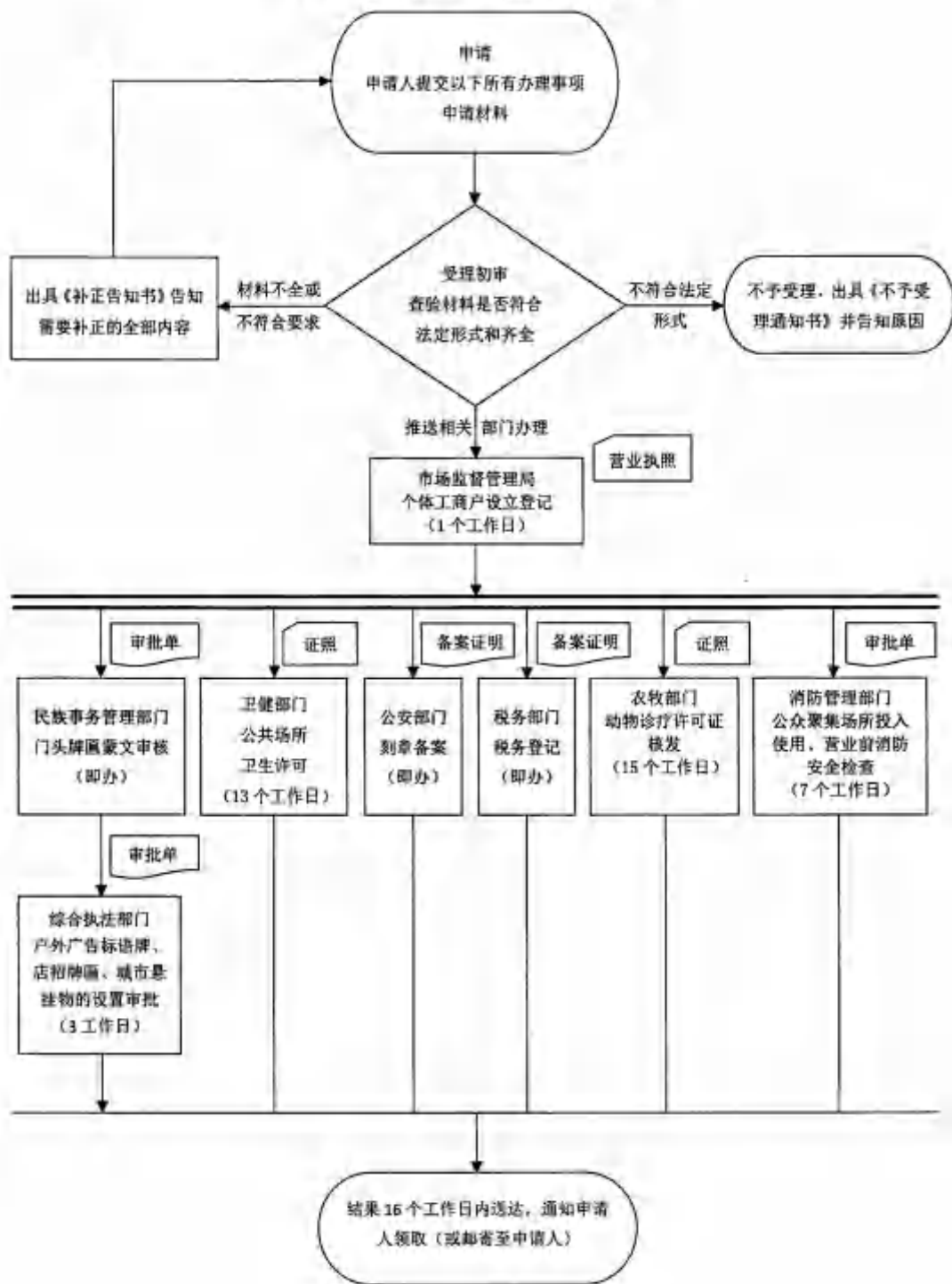

“蒙速办·一次办”办事指南

主题基本信息						
主题编码		主题名称	我要办理养老保险关系转移接续（机关事业单位转入）	服务对象	<input type="checkbox"/> 自然人 <input type="checkbox"/> 法人	
行政区划		牵头单位	XX人社部门	联办机构	无	
办理形式	<input type="checkbox"/> 网上办理 <input type="checkbox"/> 窗口办理		办理地址	XX市XX区XX街道XX号XX（单位名称）窗口号或办公室房间号		
乘车路线		办理时间	周一至周五，上午XX-XX，下午XX-XX（法定节假日除外）	网办地址		
承诺时限（工作日）	即办		是否收费	<input type="checkbox"/> 是 <input type="checkbox"/> 否		收费标准
收费依据		网上支付	<input type="checkbox"/> 是 <input type="checkbox"/> 否		支持预约办理	<input type="checkbox"/> 是 <input type="checkbox"/> 否
支持物流快递	<input type="checkbox"/> 是 <input type="checkbox"/> 否		线下跑动次数	<input type="checkbox"/> 0 <input type="checkbox"/> 1		线下跑多次原因和环节
咨询方式	1.电话咨询：区号加电话 2.网上咨询：网址		监督方式	1.电话监督：区号加电话 2.网上监督：网址		
办理流程信息						
办理流程	主题内相关事项全部为可容缺受理的并联审批流程（详见流程图）					
申报须知	线上提交扫描材料应当清晰，线下纸质材料应当符合形式标准。					
申请材料信息						
材料名称	来源渠道	出具部门	材料类型	材料形式	材料必要性	纸质材料份数
职工跨地区转移机关事业单位养老保险关系备案表	申请人自备	—	原件	纸质	必要	1
编制使用通知单	申请人自备	—	原件	纸质	必要	1
工资介绍信	申请人自备	—	原件	纸质	必要	1
办理结果样本						
结果名称	结果样本					

我要办理养老保险关系转移接续 (机关事业单位转人)流程图

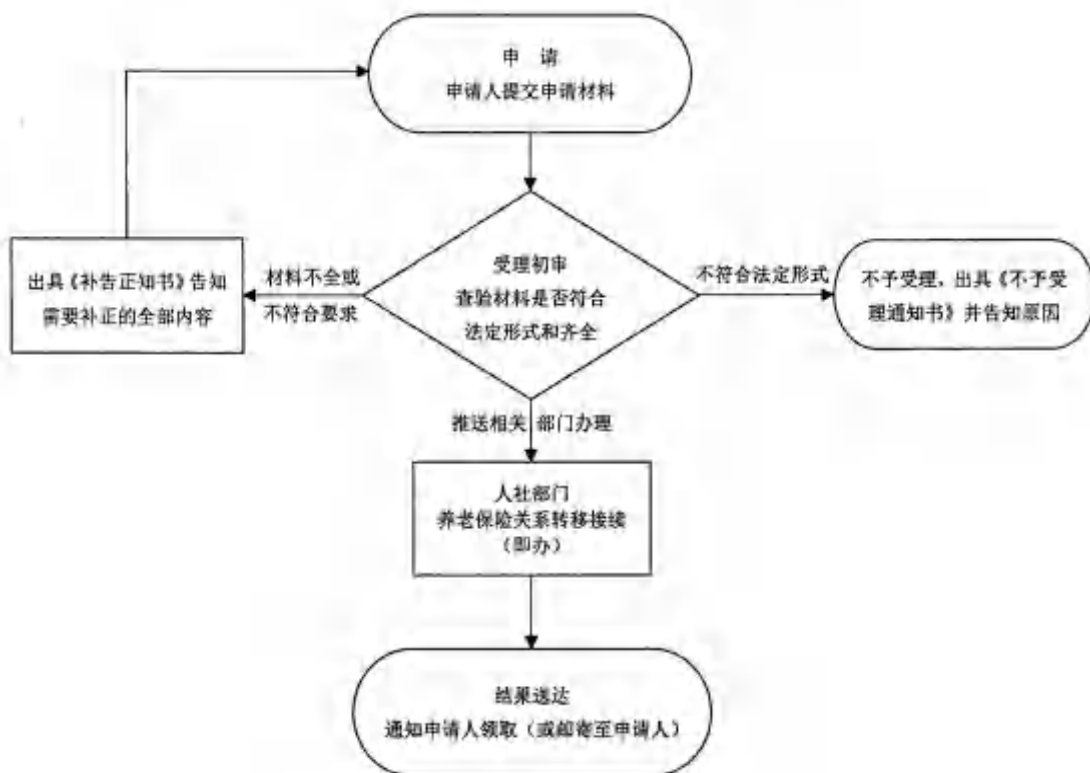

“蒙速办·一次办” 办事指南

主题基本信息						
主题编码		主题名称	我要办理养老保险关系转移接续(机关事业单位转出)	服务对象	<input type="checkbox"/> 自然人 <input type="checkbox"/> 法人	
行政区划		牵头单位	XX人社部门	联办机构	无	
办理形式	<input type="checkbox"/> 网上办理 <input type="checkbox"/> 窗口办理	办理地址	XX市XX区XX街道XX号XX(单位名称) 窗口号或办公室房间号			
乘车路线		办理时间	周一至周五, 上午XX-XX, 下午XX-XX(法定节假日除外)	网办地址		
承诺时限(工作日)	即办	是否收费	<input type="checkbox"/> 是 <input type="checkbox"/> 否	收费标准		
收费依据		网上支付	<input type="checkbox"/> 是 <input type="checkbox"/> 否	支持预约办理	<input type="checkbox"/> 是 <input type="checkbox"/> 否	
支持物流快递	<input type="checkbox"/> 是 <input type="checkbox"/> 否	线下跑动次数	<input type="checkbox"/> 0 <input type="checkbox"/> 1	线下跑多次原因和环节		
咨询方式	1.电话咨询: 区号加电话 2.网上咨询: 网址		监督方式	1.电话监督: 区号加电话 2.网上监督: 网址		
办理流程信息						
办理流程	主题内相关事项全部为可容缺受理的并联审批流程(详见流程图)					
申报须知	线上提交扫描材料应当清晰, 线下纸质材料应当符合形式标准。					
申请材料信息						
材料名称	来源渠道	出具部门	材料类型	材料形式	材料必要性	纸质材料份数
职工跨地区转移机关事业单位养老保险关系备案表	申请人自备	—	原件	纸质	必要	1
工资介绍信	申请人自备	—	原件	纸质	必要	1
办理结果样本						
结果名称	结果样本					

我要办理养老保险关系转移接续 (机关事业单位转出)流程图

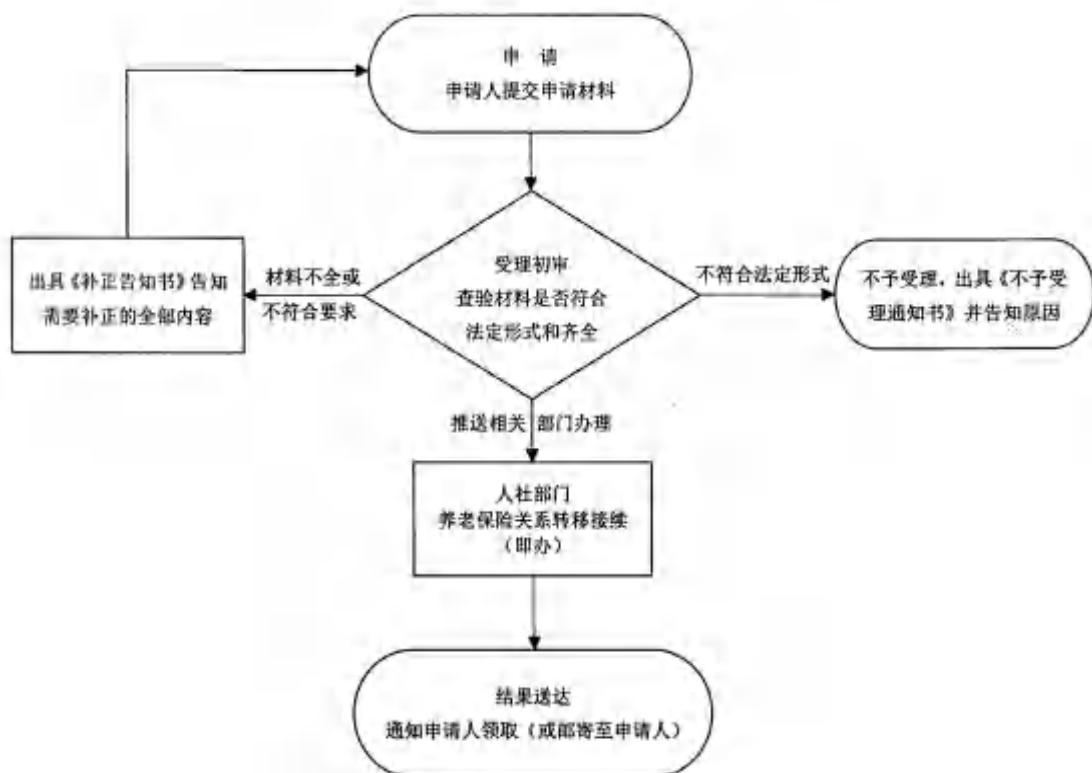

“蒙速办·一次办”办事指南

主题基本信息						
主题编码		主题名称	我要办理养老保险关系转移接续(城镇居民转出)	服务对象	<input type="checkbox"/> 自然人 <input type="checkbox"/> 法人	
行政区划		牵头单位	人社部门	联办机构	无	
办理形式	<input type="checkbox"/> 网上办理 <input type="checkbox"/> 窗口办理	办理地址	XX市XX区XX街道XX号XX(单位名称) 窗口号或办公室房间号			
乘车路线		办理时间	周一至周五:上午XX-XX,下午XX-XX(法定节假日除外)	网办地址		
承诺时限(工作日)	即办	是否收费	<input type="checkbox"/> 是 <input type="checkbox"/> 否	收费标准		
收费依据		网上支付	<input type="checkbox"/> 是 <input type="checkbox"/> 否	支持预约办理	<input type="checkbox"/> 是 <input type="checkbox"/> 否	
支持物资快递	<input type="checkbox"/> 是 <input type="checkbox"/> 否	线下跑动次数	<input type="checkbox"/> 0 <input type="checkbox"/> 1	线下跑多次原因和环节	—	
咨询方式	1.电话咨询,区号加电话 2.网上咨询,网址		监督方式	1.电话监督,区号加电话 2.网上监督,网址		
办理流程信息						
办理流程	主题内相关事项全部为可容缺受理的并联审批流程(详见流程图)					
申报须知	线上提交扫描材料应当清晰,线下纸质材料应当符合形式标准。					
申请材料信息						
材料名称	来源渠道	出具部门	材料类型	材料形式	材料必要性	纸质材料份数
职工跨地区转移养老保险关系审批表	申请人自备	—	原件	纸质	必要	1
社会保险关系转移表	申请人自备	—	原件	纸质	必要	1
户籍关系转移证明	申请人自备	—	原件	纸质	必要	1
养老保险缴费参保凭证	申请人自备	—	原件	纸质	必要	1
办理结果样本						
结果名称	结果样本					

我要办理养老保险关系转移接续 (城镇居民转出)流程图

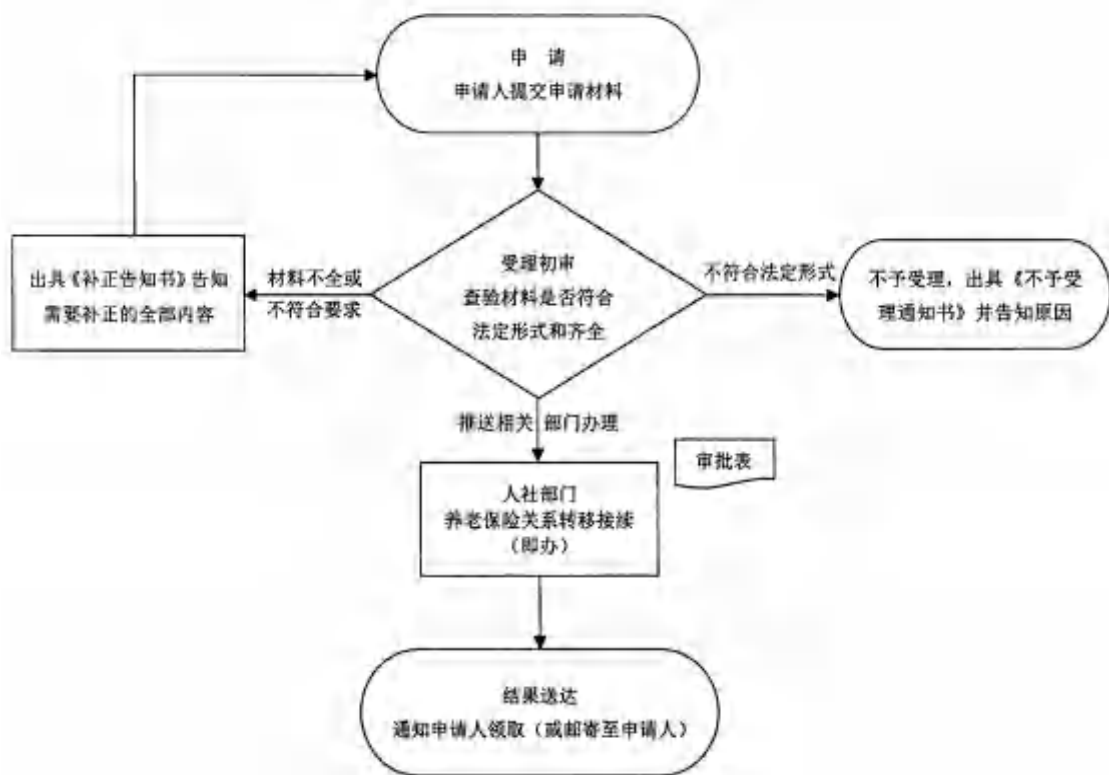

“蒙速办·一次办”办事指南

主题基本信息						
主题编码		主题名称	我要办理养老保险关系转移接续(城镇居民转出)	服务对象	<input type="checkbox"/> 自然人 <input type="checkbox"/> 法人	
行政区划		牵头单位	人社部门	联办机构		
办理形式	<input type="checkbox"/> 网上办理 <input type="checkbox"/> 窗口办理	办理地址	XX市XX区XX街道XX号XX(单位名称)窗口号或办公室房间号			
乘车路线		办理时间	周一至周五:上午XX-XX,下午XX-XX(法定节假日除外)	网办地址		
承诺时限(工作日)	即办	是否收费	<input type="checkbox"/> 是 <input type="checkbox"/> 否	收费标准		
收费依据		网上支付	<input type="checkbox"/> 是 <input type="checkbox"/> 否	支持预约办理	<input type="checkbox"/> 是 <input type="checkbox"/> 否	
支持物流快递	<input type="checkbox"/> 是 <input type="checkbox"/> 否	线下跑动次数	<input type="checkbox"/> 0 <input type="checkbox"/> 1	线下跑多次原因和环节	—	
咨询方式	1.电话咨询:区号加电话 2.网上咨询:网址		监督方式	1.电话监督:区号加电话 2.网上监督:网址		
办理流程信息						
办理流程	主题内相关事项全部为可容缺受理的并联审批流程(详见流程图)					
申报须知	线上提交扫描材料应当清晰,线下纸质材料应当符合形式标准。					
申请材料信息						
材料名称	来源渠道	出具部门	材料类型	材料形式	材料必要性	纸质材料份数
《职工跨地区转移养老保险关系审批表》	申请人自备	—	原件	纸质	必要	1
社会保险关系转移表	申请人自备	—	原件	纸质	必要	1
《养老保险缴费参保凭证》	申请人自备	—	原件	纸质	必要	1
户籍关系转移证明	申请人自备	—	原件	纸质	必要	1
办理结果样本						
结果名称	结果样本					

我要办理养老保险关系转移接续 (城镇居民转出)流程图

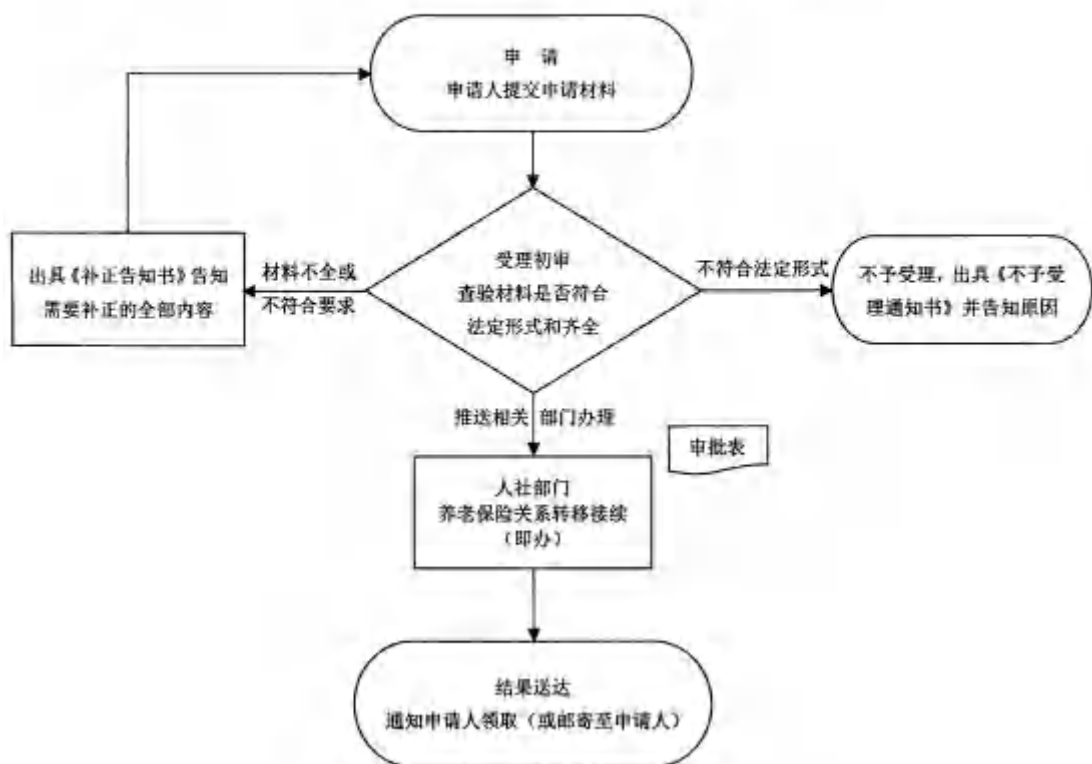

“蒙速办·一次办”办事指南

主题基本信息						
主题编码		主题名称	我要办理养老保险关系转移接续（城乡居民转入）	服务对象	<input type="checkbox"/> 自然人 <input type="checkbox"/> 法人	
行政区划		牵头单位	人社部门	联办机构	无	
办理形式	<input type="checkbox"/> 网上办理 <input type="checkbox"/> 窗口办理	办理地址	XX市XX区XX街道XX号XX（单位名称）窗口号或办公室房间号			
乘车路线		办理时间	周一至周五，上午XX-XX，下午XX-XX（法定节假日除外）	网办地址		
承诺时限（工作日）	即办	是否收费	<input checked="" type="checkbox"/> 是 <input type="checkbox"/> 否	收费标准		
收费依据		网上支付	<input type="checkbox"/> 是 <input type="checkbox"/> 否	支持预约办理	<input type="checkbox"/> 是 <input type="checkbox"/> 否	
支持物流快递	<input type="checkbox"/> 是 <input type="checkbox"/> 否	线下跑动次数	<input type="checkbox"/> 0 <input type="checkbox"/> 1	线下跑多次原因和环节	—	
咨询方式	1.电话咨询：区号+电话 2.网上咨询：网址		监督方式	1.电话监督：区号+电话 2.网上监督：网址		
办理流程信息						
办理流程	主题内相关事项全部为可容缺受理的并联审批流程（详见流程图）					
申报须知	线上提交扫描材料应当清晰，线下纸质材料应当符合形式标准。					
申请材料信息						
材料名称	来源渠道	出具部门	材料类型	材料形式	材料必要性	纸质材料份数
户口本	申请人自备	—	原件	纸质	必要	1
户籍关系转移证明	申请人自备	—	原件	纸质	必要	1
城乡居民养老保险转移接续申请表	申请人自备	—	原件	纸质	必要	1
办理结果样本						
结果名称	结果样本					

我要办理养老保险关系转移接续 (城乡居民转入)流程图

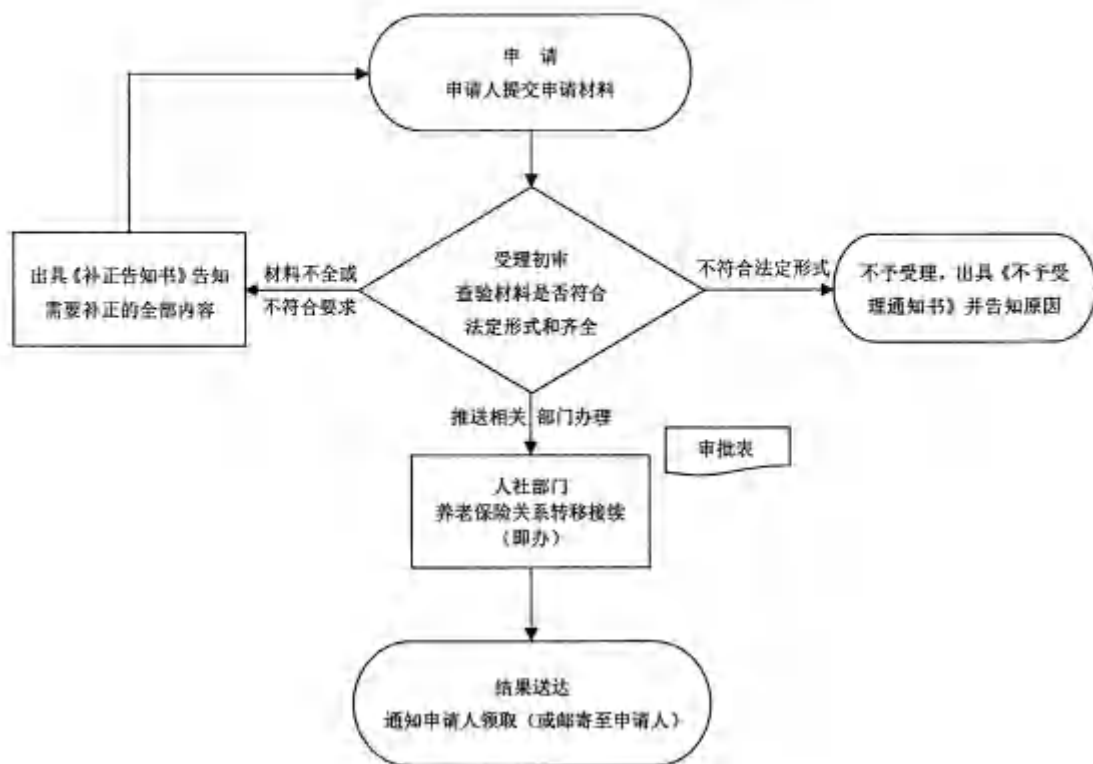

“蒙速办·一次办”办事指南

主题基本信息						
主题编码		主题名称	我要办理养老保险关系转移接续(城乡居民转出)	服务对象	<input type="checkbox"/> 自然人 <input type="checkbox"/> 法人	
行政区划		牵头单位	XX人社部门	联办机构	无	
办理形式	<input type="checkbox"/> 网上办理 <input type="checkbox"/> 窗口办理	办理地址	XX市XX区XX街道XX号XX(单位名称)窗口号或办公室房间号			
乘车路线		办理时间	周一至周五:上午XX-XX,下午XX-XX(法定节假日除外)	网办地址		
承诺时限(工作日)	即办	是否收费	<input type="checkbox"/> 是 <input type="checkbox"/> 否	收费标准		
收费依据		网上支付	<input type="checkbox"/> 是 <input type="checkbox"/> 否	支持预约办理	<input type="checkbox"/> 是 <input type="checkbox"/> 否	
支持物流快递	<input type="checkbox"/> 是 <input type="checkbox"/> 否	线下跑动次数	<input type="checkbox"/> 0 <input type="checkbox"/> 1	线下跑多次原因和环节		
咨询方式	1.电话咨询:区号+电话 2.网上咨询:网址		监督方式	1.电话监督:区号+电话 2.网上监督:网址		
办理流程信息						
办理流程	主题内相关事项全部为可容缺受理的并联审批流程(详见流程图)					
申报须知	线上提交扫描材料应当清晰,线下纸质材料应当符合形式标准。					
申请材料信息						
材料名称	来源渠道	出具部门	材料类型	材料形式	材料必要性	纸质材料份数
户口本	申请人自备	—	原件和复印件	纸质	必要	1
户籍关系转移证明	申请人自备	—	原件	纸质	必要	1
城乡居民养老保险转移接续申请表	申请人自备	—	原件	纸质	必要	1
办理结果样本						
结果名称	结果样本					

我要办理养老保险关系转移接续 (城乡居民转出)流程图

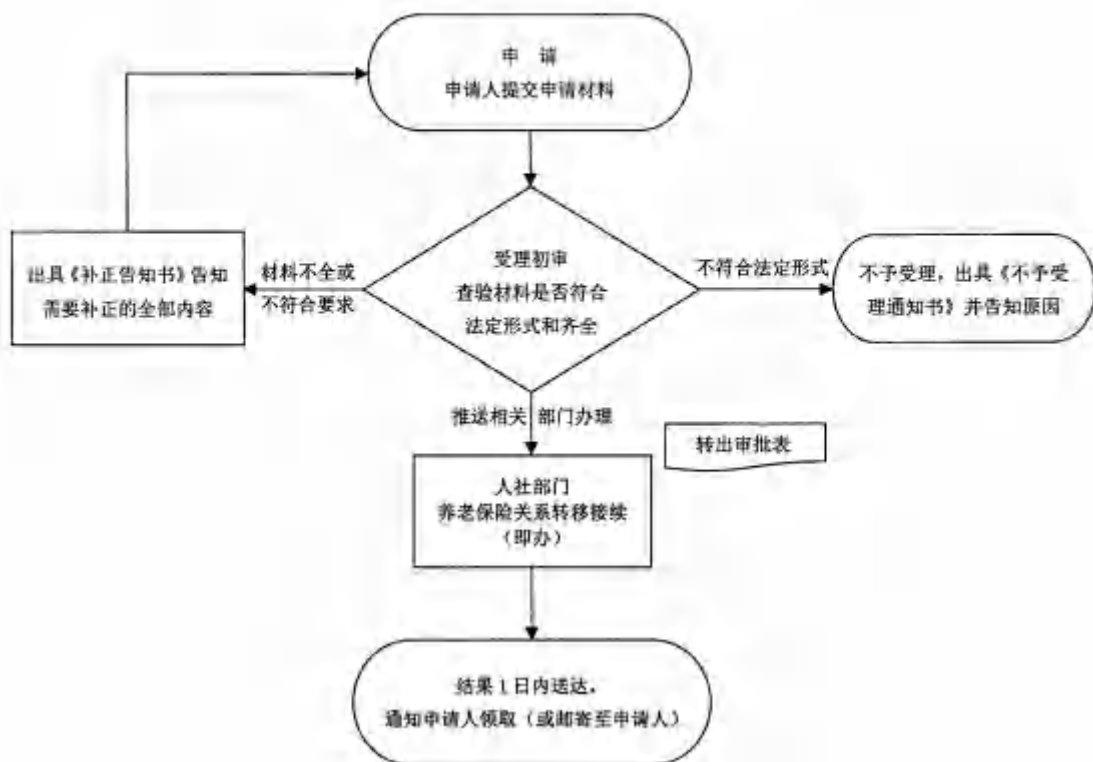

“蒙速办·一次办”办事指南

主题基本信息						
主题编码		主题名称	我要办新生儿出生事项	服务对象	<input type="checkbox"/> 自然人 <input type="checkbox"/> 法人	
行政区划		牵头单位	XX政务职能部门	联办机构	所在地居委会, 所在地派出所	
办理形式	<input type="checkbox"/> 网上办理 <input type="checkbox"/> 窗口办理	办理地址	XX市XX区XX街道XX号XX(单位名称)窗口号或办公室房间号			
乘车路线		办理时间	周一至周五: 上午XX-XX, 下午XX-XX(法定节假日除外)	网办地址		
承诺时限(工作日)	即办	是否收费	<input type="checkbox"/> 是 <input type="checkbox"/> 否	收费标准		
收费依据		网上支付	<input type="checkbox"/> 是 <input type="checkbox"/> 否	支持预约办理	<input type="checkbox"/> 是 <input type="checkbox"/> 否	
支持物流快递	<input type="checkbox"/> 是 <input type="checkbox"/> 否	线下跑动次数	<input type="checkbox"/> 0 <input type="checkbox"/> 1	线下跑多次原因和环节		
咨询方式	1.电话咨询: 区号加电话 2.网上咨询: 网址		监督方式	1.电话监督: 区号加电话 2.网上监督: 网址		
办理流程信息						
办理流程	主题内相关事项全部为可容缺受理的并联审批流程(详见流程图)					
申报须知	线上提交扫描材料应当清晰, 线下纸质材料应当符合形式标准。					
申请材料信息						
材料名称	来源渠道	出具部门	材料类型	材料形式	材料必要性	纸质材料份数
出生医学证明自填单	申请人自备	—	原件	纸质	必要	1
户口本	申请人自备	—	原件和复印件	纸质	必要	1
父母双方身份证	申请人自备	—	原件和复印件	纸质	必要	1
结婚证	申请人自备	—	原件	纸质	必要	1
本地新生儿手针乙肝疫苗	申请人自备	—	复印件	纸质	必要	1
卡介苗接种管理登记卡	申请人自备	—	原件	纸质	必要	1
办理结果样本						
结果名称	结果样本					
出生证明	见内蒙古政务服务网					
准生证	见内蒙古政务服务网					

我要办新生儿出生事项流程图

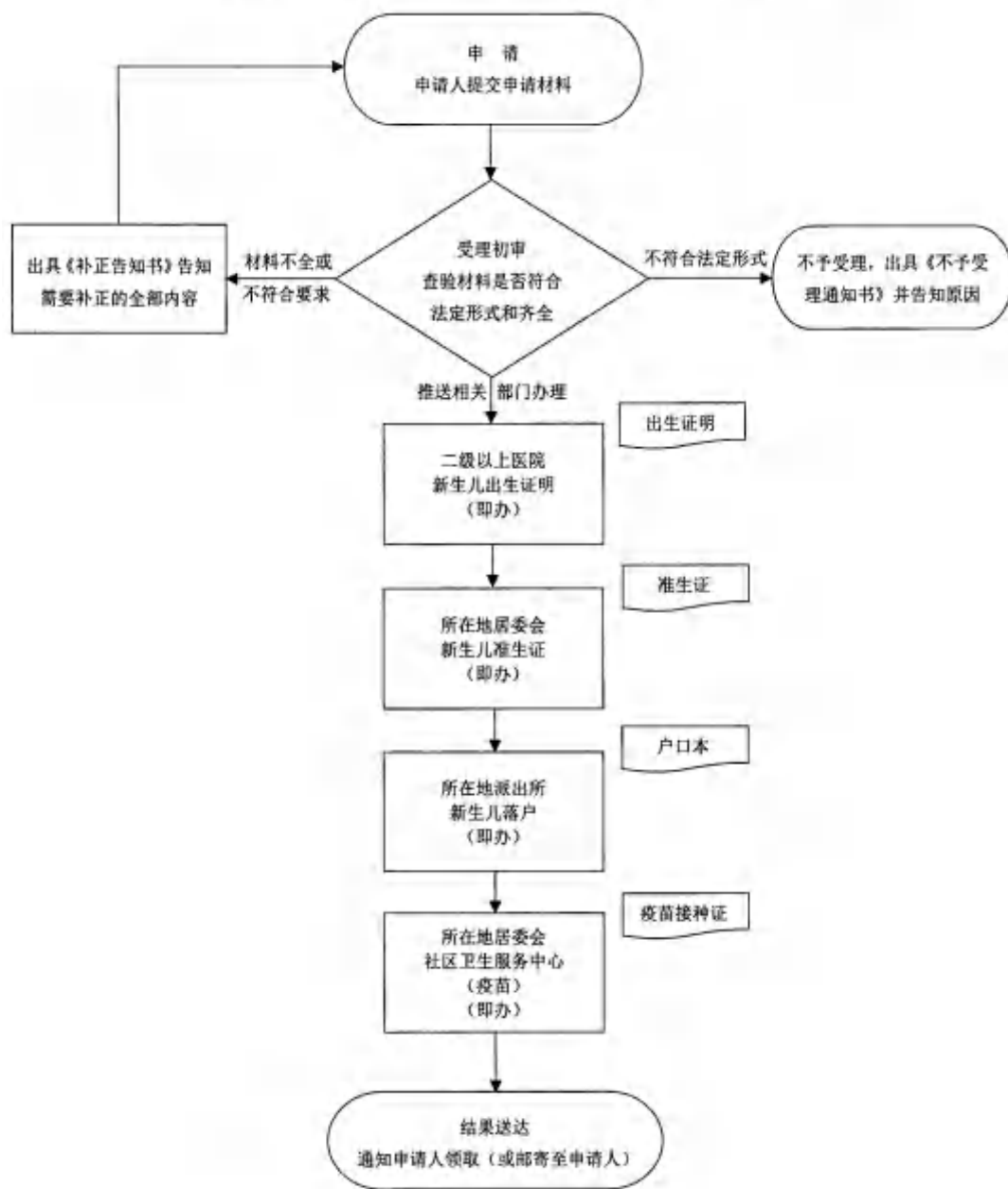

“蒙速办·一次办” 办事指南

主题基本信息						
主题编码		主题名称	我要办理一一般纳税人申报税	服务对象	<input type="checkbox"/> 自然人 <input type="checkbox"/> 法人	
行政区划		牵头单位	XX税务部门	联办机构	无	
办理形式	<input type="checkbox"/> 网上办理 <input type="checkbox"/> 窗口办理		办理地址	XX市XX区XX街道XX号XX（单位名称）窗口号或办公室房间号		
乘车路线		办理时间	周一至周五；上午XX-XX；下午XX-XX(法定节假日除外)	网办地址		
承诺时限(工作日)	即办		是否收费	<input type="checkbox"/> 是 <input type="checkbox"/> 否	收费标准	
收费依据		网上支付	<input type="checkbox"/> 是 <input type="checkbox"/> 否	支持预约办理	<input type="checkbox"/> 是 <input type="checkbox"/> 否	
支持物流快递	<input type="checkbox"/> 是 <input type="checkbox"/> 否		线下跑动次数	<input type="checkbox"/> 0 <input type="checkbox"/> 1	线下跑多次原因和环节	
咨询方式	1.电话咨询：区号加电话 2.网上咨询：网址		监督方式	1.电话监督：区号加电话 2.网上监督：网址		
办理流程信息						
办理流程	主题内相关事项全部为可容缺受理的并联审批流程（详见流程图）					
申报须知	线上提交扫描材料应当清晰，线下纸质材料应当符合形式标准。					
申请材料信息						
材料名称	来源渠道	出具部门	材料类型	材料形式	材料必要性	纸质材料份数
增值税纳税申报表（一般纳税人适用）	申请人自备	—	原件	纸质	必要	1
金税盘或税控盘	申请人自备	—	原件	纸质	必要	1
办理结果样本						
结果名称	结果样本					
完税证明	完内蒙古政务服务网					

我要办理一般申报缴税流程图



“蒙速办·一次办”办事指南

主题基本信息						
主题编码		主题名称	我要从事网络食品销售	服务对象	<input type="checkbox"/> 自然人 <input type="checkbox"/> 法人	
行政区划		牵头单位	XX政务服务部门	联办机构	市场监管部门、税务部门、公安部门	
办理形式	<input type="checkbox"/> 网上办理 <input type="checkbox"/> 窗口办理	办理地址	XX市XX区XX街道XX号XX（单位名称）窗口号或办公室房间号			
乘车路线		办理时间	周一至周五，上午XX-XX，下午XX-XX（法定节假日除外）	网办地址		
承诺时限（工作日）	11	是否收费	<input type="checkbox"/> 是 <input type="checkbox"/> 否	收费标准		
收费依据		网上支付	<input type="checkbox"/> 是 <input type="checkbox"/> 否	支持预约办理	<input type="checkbox"/> 是 <input type="checkbox"/> 否	
支持物流快递	<input type="checkbox"/> 是 <input type="checkbox"/> 否	线下跑动次数	<input type="checkbox"/> 0 <input type="checkbox"/> 1	线下跑多次原因和环节	—	
咨询方式	1.电话咨询：区号+电话 2.网上咨询：网址		监督方式	1.电话监督：区号+电话 2.网上监督：网址		
办理流程信息						
办理流程	主题内相关事项全部为可容缺受理的并联审批流程（详见流程图）					
申报须知	线上提交扫描材料应当清晰，线下纸质材料应当符合形式标准。税务登记：无需纸质资料，需纳税人通过电子税务局申请。（需手机下载电子税务局app完成实名认证，国家税务总局内蒙古自治区电子税务局： https://etax.neimonggu.chinatax.gov.cn ）					
申请材料信息						
材料名称	来源渠道	出具部门	材料类型	材料形式	材料必要性	纸质材料份数
个体工商户注册登记申请书	申请人自行填报	—	原件	纸质	必要	1
申请人身份证明	申请人自备	—	原件和复印件	纸质	必要	1
经营场所证明	申请人自备	—	原件和复印件	纸质	必要	1
2寸照片	申请人自备	—	原件	纸质	必要	1
食品经营许可证申请书	申请人自备	—	原件	纸质	必要	1
从业人员健康证（销售散装食品须提供健康证）	申请人自备	—	原件和复印件	纸质	必要	1

材料名称	来源渠道	出具部门	材料类型	材料形式	材料必要性	纸质材料份数
与食品经营相适应的经营场所(含外设仓库)主要设备设施布局、操作流程等文件	申请人自备	—	原件	纸质	必要	2
互联网食品销售商应当提交销售食品的网站、网页或网店主页的截屏图	申请人自备	—	复印件	纸质	必要	2
食品安全自查、从业人员健康管理、进货查验记录、食品安全事故处置等保证食品安全的规章制度	申请人自备	—	原件	纸质	必要	2
与食品经营相适应的主要设备设施布局、操作流程等文件	申请人自备	—	原件	纸质	必要	2
办理结果样本						
结果名称	结果样本					
营业执照	见内蒙古政务服务网					
食品经营许可证	见内蒙古政务服务网					

我要从事网络食品销售流程图

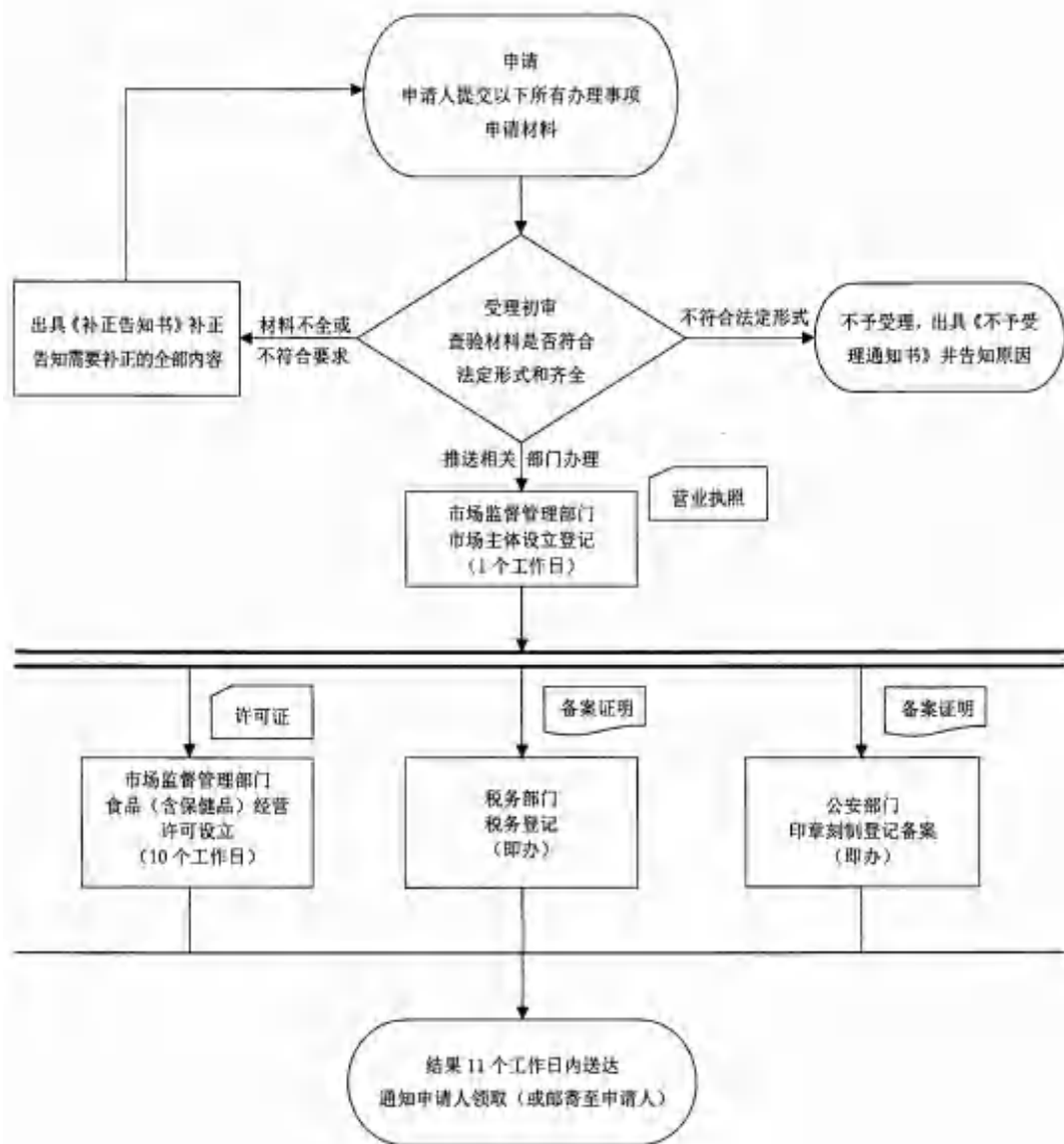

“蒙速办·一次办”办事指南

主题基本信息						
主题编码		主题名称	我要办理新车上牌	服务对象	<input type="checkbox"/> 自然人 <input type="checkbox"/> 法人	
行政区划		牵头单位	XX政务服务部门	联办机构	税务部门, 公安部门	
办理形式	<input type="checkbox"/> 网上办理 <input type="checkbox"/> 窗口办理	办理地址	XX市XX区XX街道XX号XX(单位名称)窗口号或办公室房间号			
乘车路线		办理时间	周一至周五: 上午XX-XX, 下午XX-XX(法定节假日除外)	网办地址		
承诺时限(工作日)	1	是否收费	<input type="checkbox"/> 是 <input type="checkbox"/> 否	收费标准		
收费依据		网上支付	<input type="checkbox"/> 是 <input type="checkbox"/> 否	支持预约办理	<input type="checkbox"/> 是 <input type="checkbox"/> 否	
支持物流快递	<input type="checkbox"/> 是 <input type="checkbox"/> 否	线下跑动次数	<input type="checkbox"/> 0 <input type="checkbox"/> 1	线下跑多次原因和环节	—	
咨询方式	1.电话咨询: 区号+电话 2.网上咨询: 网址		监督方式	1.电话监督: 区号+电话 2.网上监督: 网址		
办理流程信息						
办理流程	主题内相关事项全部为可容缺受理的并联审批流程(详见流程图)					
申报须知	线上提交扫描材料应当清晰, 线下纸质材料应当符合形式标准;					
申请材料信息						
材料名称	来源渠道	出具部门	材料类型	材料形式	材料必要性	纸质材料份数
车辆合格证	申请人自备	—	原件 & 复印件	纸质	必要	1
发票中红色的报税联	申请人自备	—	原件 & 复印件	纸质	必要	1
申请人身份证明	申请人自备	—	原件 & 复印件	纸质	必要	1
机动车购置税完税证明	申请人自备	—	原件 & 复印件	纸质	必要	1
机动车交通事故责任强制保险单	申请人自备	—	原件 & 复印件	纸质	必要	1
车船税纳税证明	申请人自备	—	原件 & 复印件	纸质	必要	1
办理结果样本						
结果名称	结果样本					

我要办理新车上牌流程图

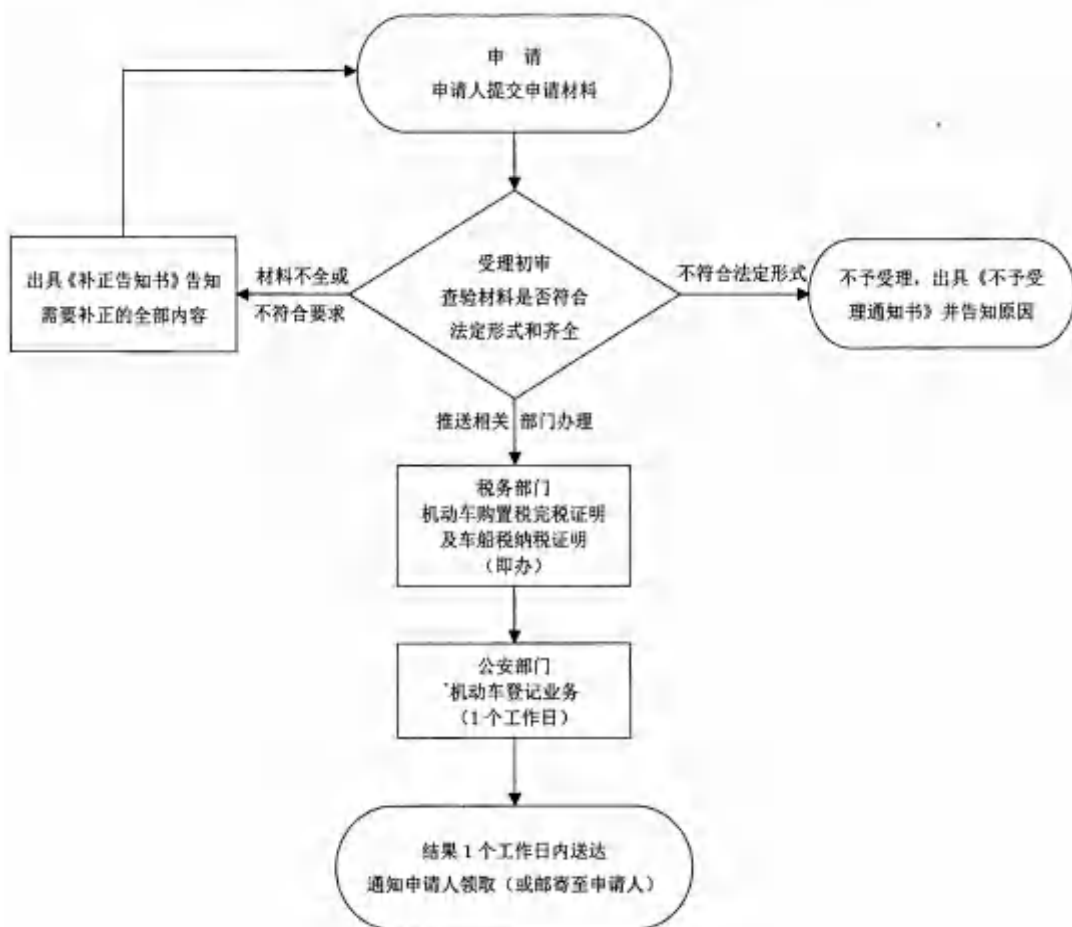

“蒙速办·一次办”办事指南

主题基本信息						
主题编码		主题名称	我要申请临时救助资金 (交通事故)	服务对象	<input type="checkbox"/> 自然人 <input type="checkbox"/> 法人	
行政区划		牵头单位	XX民政部门	联办机构	无	
办理形式	<input type="checkbox"/> 网上办理 <input type="checkbox"/> 窗口办理	办理地址	XX市XX区XX街道XX号XX(单位名称) 窗口号或办公室房间号			
乘车路线		办理时间	周一至周五, 上午XX-XX, 下午XX-XX(法定节假日除外)	网办地址		
承诺时限 (工作日)	20	是否收费	<input type="checkbox"/> 是 <input type="checkbox"/> 否	收费标准		
收费依据		网上支付	<input type="checkbox"/> 是 <input type="checkbox"/> 否	支持预约办理	<input type="checkbox"/> 是 <input type="checkbox"/> 否	
支持物流配送	<input type="checkbox"/> 是 <input type="checkbox"/> 否	线下跑动次数	<input type="checkbox"/> 0 <input type="checkbox"/> 1	线下跑多次原因和环节		
咨询方式	1.电话咨询: 区号加电话 2.网上咨询: 网址		监督方式	1.电话监督: 区号加电话 2.网上监督: 网址		
办理流程信息						
办理流程	主题内相关事项全部为可容缺受理的并联审批流程(详见流程图)					
申报须知	线上提交扫描材料应当清晰, 线下纸质材料应当符合形式标准。					
申请材料信息						
材料名称	来源渠道	出具部门	材料类型	材料形式	材料必要性	纸质材料份数
临时救助入户核实登记表	申请人自备	—	原件	纸质	必要	1
临时救助申请审批表	申请人自备	—	原件	纸质	必要	1
申请临时救助承诺授权书	申请人自备	—	原件	纸质	必要	1
申请书	申请人自备	—	原件	纸质	必要	1
申请人身份证	申请人自备	—	原件和复印件	纸质	必要	1
户口本	申请人自备	—	原件和复印件	纸质	必要	1
诊断书、病历首页、住院收据、出院结算报销单	申请人自备	—	复印件	纸质	必要	1

材料名称	来源渠道	出具部门	材料类型	材料形式	材料必要性	纸质材料份数
申请人银行卡	申请人自备	—	复印件	纸质	必要	1
办理结果样本						
结果名称	结果样本					

我要申请临时救助资金（交通事故）流程图

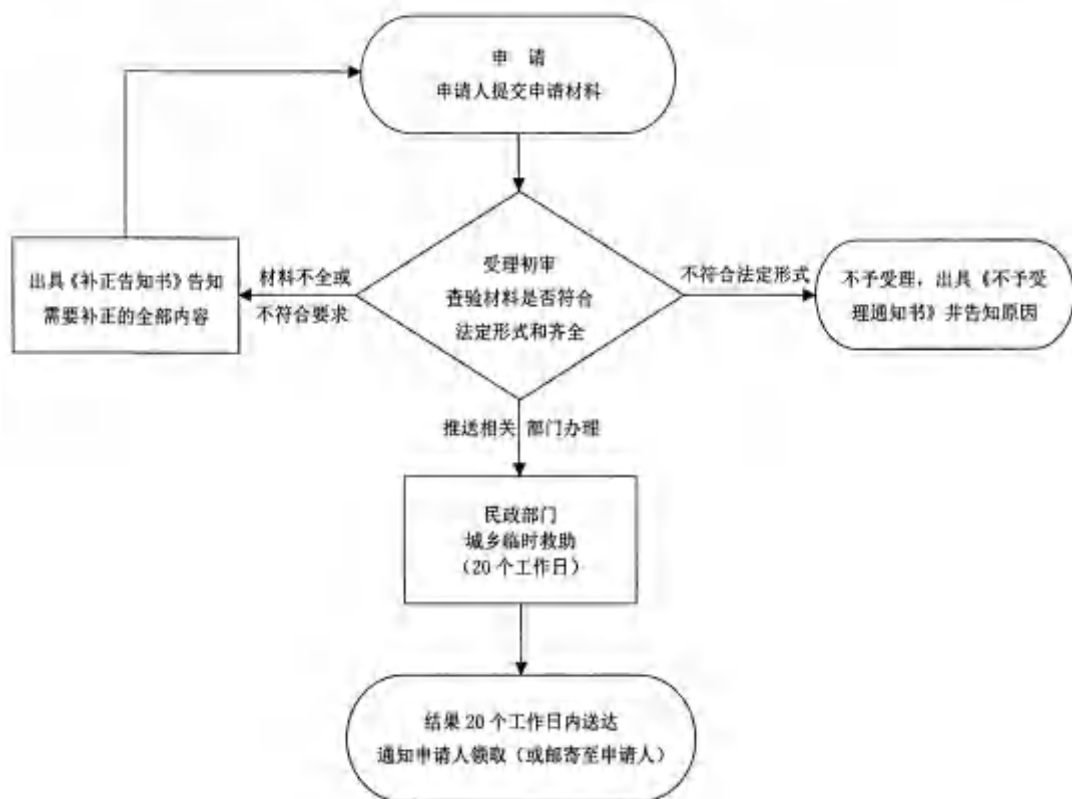

“蒙速办·一次办”办事指南

主题基本信息						
主题编码		主题名称	我要申请临时救助资金 (自然灾害)	服务对象	<input type="checkbox"/> 自然人 <input type="checkbox"/> 法人	
行政区划	XX市、旗县区	牵头单位	XX民政部门	联办机构	民政部门	
办理形式	<input type="checkbox"/> 网上办理 <input type="checkbox"/> 窗口办理		办理地址	XX市XX区XX街道XX号XX(单位名称)窗口号或办公室房间号		
乘车路线		办理时间	周一至周五: 上午XX-XX, 下午XX-XX(法定节假日除外)	网办地址		
承诺时限 (工作日)	20	是否收费	<input type="checkbox"/> 是 <input type="checkbox"/> 否	收费标准		
收费依据		网上支付	<input type="checkbox"/> 是 <input type="checkbox"/> 否	支持预约办理	<input type="checkbox"/> 是 <input type="checkbox"/> 否	
支持物流快递	<input type="checkbox"/> 是 <input type="checkbox"/> 否	线下跑动次数	<input type="checkbox"/> 0 <input type="checkbox"/> 1	线下跑多次原因和环节	—	
咨询方式	1.电话咨询: 区号加电话 2.网上咨询: 网址		监督方式	1.电话监督: 区号加电话 2.网上监督: 网址		
办理流程信息						
办理流程	主题内相关事项全部为可容缺受理的并联审批流程(详见流程图)					
申报须知	线上提交扫描材料应当清晰, 线下纸质材料应当符合形式标准。					
申请材料信息						
材料名称	来源渠道	出具部门	材料类型	材料形式	材料必要性	纸质材料份数
临时救助入户核实登记表	申请人自备	—	原件	纸质	必要	1
临时救助申请审批表	申请人自备	—	原件	纸质	必要	1
申请临时救助承诺授权书	申请人自备	—	原件	纸质	必要	1
申请书	申请人自备	—	原件	纸质	必要	1
申请人身份证	申请人自备	—	原件和复印件	纸质	必要	1
户口本	申请人自备	—	原件和复印件	纸质	必要	1
区政府要求提供的其它证明材料 (火灾、水灾等意外事故证明材料)	申请人自备	—	原件	纸质	必要	1
申请人银行卡	申请人自备	—	复印件	纸质	必要	1
办理结果样本						
结果名称	结果样本					
无	无					

我要申请临时救助金（自然灾害）流程图

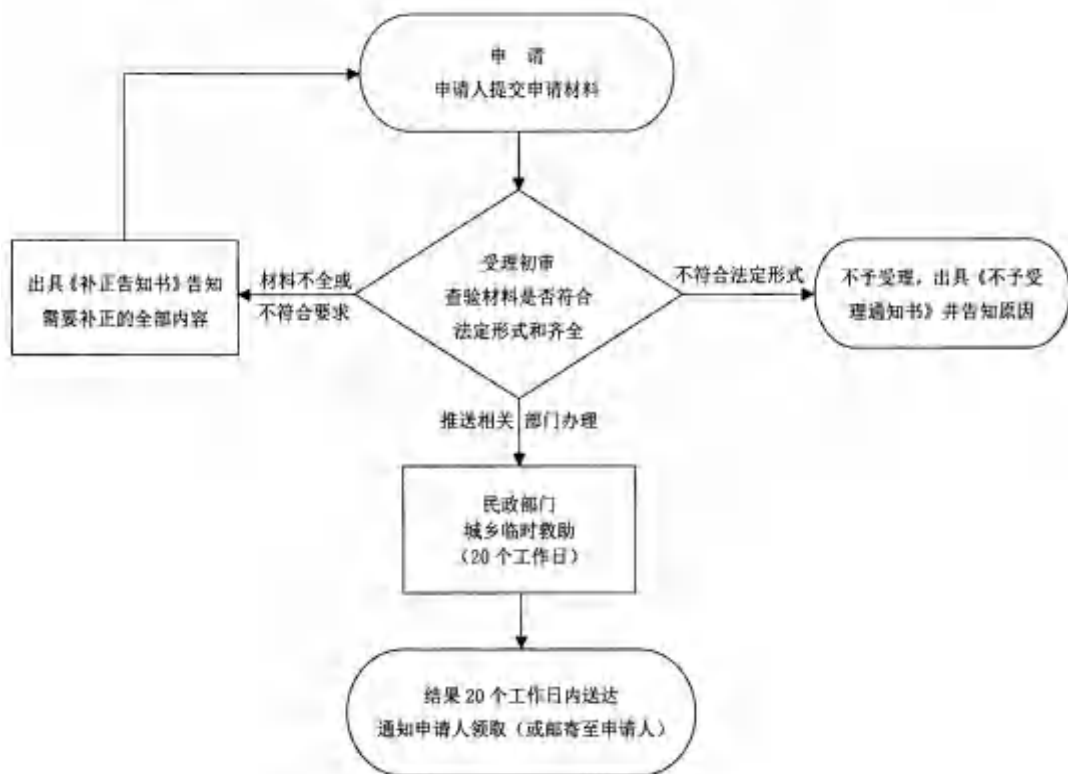

“蒙速办·一次办”办事指南

主题基本信息						
主题编码		主题名称	我要开花店 (200㎡以下)	服务对象	<input type="checkbox"/> 自然人 <input type="checkbox"/> 法人	
行政区划		牵头单位	XX政务服务部门	联办机构	市场监督管理部门、民族事务部门、税务部门、公安部门、消防救援机构、综合执法部门	
办理形式	<input type="checkbox"/> 网上办理 <input type="checkbox"/> 窗口办理	办理地址	XX市XX区XX街道XX号XX (单位名称) 窗口号或办公室房间号			
乘车路线		办理时间	周一至周五: 上午XX-XX, 下午XX-XX (法定节假日除外)	网办地址		
承诺时限 (工作日)	11	是否收费	<input type="checkbox"/> 是 <input type="checkbox"/> 否	收费标准		
收费依据		网上支付	<input type="checkbox"/> 是 <input type="checkbox"/> 否	支持预约办理	<input type="checkbox"/> 是 <input type="checkbox"/> 否	
支持物流快递	<input type="checkbox"/> 是 <input type="checkbox"/> 否	线下跑动次数	<input type="checkbox"/> 0 <input type="checkbox"/> 1	线下跑多次原因和环节		
咨询方式	1. 电话咨询: 区号+电话 2. 网上咨询: 网址		监督方式	1. 电话监督: 区号+电话 2. 网上监督: 网址		
办理流程信息						
办理流程	主题内相关事项全部为可容缺受理的并联审批流程 (详见流程图)					
申报须知	线上提交扫描材料应当清晰, 线下纸质材料应当符合形式标准, 公众聚集场所投入使用时, 营业前, 建设单位或者使用单位应当向场所所在地的县级以上人民政府消防救援机构申请消防安全检查, 实际办理情况以本级消防救援机构为准, 税务登记, 无需纸质资料, 需纳税人通过电子税务局申请。(需手机下载电子税务局app完成实名认证, 国家税务总局内蒙古自治区电子税务局: https://etax.neibnggu.chinatax.gov.cn)					
申请材料信息						
材料名称	来源渠道	出具部门	材料类型	材料形式	材料必要性	纸质材料份数
个体工商户注册登记申请书	申请人自备	—	原件	纸质	必要	1
申请人身份证明	申请人自备	—	原件	纸质	必要	1
经营场所使用证明	申请人自备	—	原件	纸质	必要	1
2寸照片	申请人自备	—	原件	纸质	必要	1
彩色近景图	申请人自备	—	原件	纸质	必要	1

材料名称	来源渠道	出具部门	材料类型	材料形式	材料必要性	纸质材料份数
经制作单位盖章、民委蒙文审核盖章的彩色高清实景效果图	申请人自备	—	原件	纸质	必要	1
翻译审核内容	申请人自备	—	原件	纸质	必要	1
户外广告牌匾审批申请表	申请人自备	—	原件	纸质	必要	1
广告牌匾蒙汉文并用审核表	申请人自备	—	原件	纸质	必要	1
设置地点实景虚拟景观效果图	申请人自备	—	原件	纸质	必要	1
结果名称	结果样本					
营业执照	见内蒙古政务服务网					

我要开花店（200 m²以下）流程图

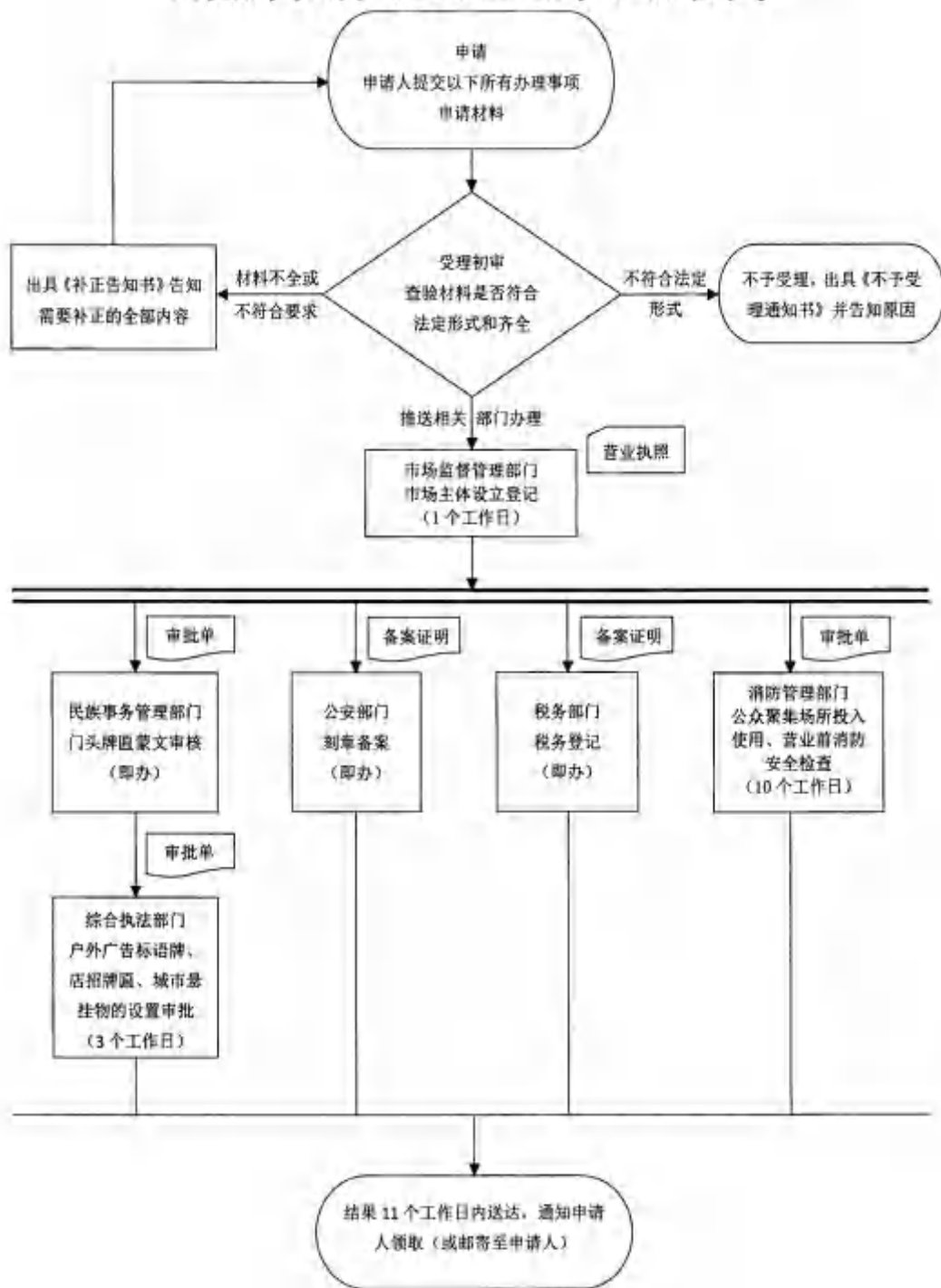

“蒙速办·一次办”办事指南

主题基本信息						
主题编码		主题名称	我要开打字复印店	服务对象	<input type="checkbox"/> 自然人 <input type="checkbox"/> 法人	
行政区划		牵头单位	-XX政务服务局	联办机构	市场监督管理部门, 政务服务管理部门, 消防救援机构, 公安部门, 综合执法部门, 税务部门	
办理形式	<input type="checkbox"/> 网上办理 <input type="checkbox"/> 窗口办理	办理地址	XX市XX区XX街道XX号XX(单位名称)窗口号或办公室房间号			
乘车路线		办理时间	周一至周五 上午XX-XX, 下午XX-XX(法定节假日除外)	网办地址		
承诺时限(工作日)	14	是否收费	<input type="checkbox"/> 是 <input type="checkbox"/> 否	收费标准		
收费依据		网上支付	<input type="checkbox"/> 是 <input type="checkbox"/> 否	支持预约办理	<input type="checkbox"/> 是 <input type="checkbox"/> 否	
支持物资快速	<input type="checkbox"/> 是 <input type="checkbox"/> 否	线下跑动次数	<input type="checkbox"/> 0 <input type="checkbox"/> 1	线下跑多次原因和环节		
咨询方式	1.电话咨询: 区号加电话 2.网上咨询: 网址		监督方式	1.电话监督: 区号加电话 2.网上监督: 网址		
办理流程信息						
办理流程	主题内相关事项全部为可容缺受理的并联审批流程(详见流程图)					
申报须知	线上提交扫描材料应当清晰, 线下纸质材料应当符合形式标准。公众聚集场所在投入使用、营业前, 建设单位或者使用单位应当向场所所在地的县级以上人民政府消防救援机构申请消防安全检查, 实际办理情况以本县消防救援机构为准。税务登记: 无需纸质资料, 需纳税人通过电子税务局申请。(需手机下载电子税务局app完成实名认证, 国家税务总局内蒙古自治区电子税务局: https://etax.neimongqi.chinatax.gov.cn/)					
申请材料信息						
材料名称	来源渠道	出具部门	材料类型	材料形式	材料必要性	纸质材料份数
个体工商户注册登记申请书	申请人自备	—	原件	纸质	必要	1
申请人身份证明	申请人自备	—	原件	纸质	必要	1
经营场所使用证明	申请人自备	—	原件	纸质	必要	1
2寸照片	申请人自备	—	原件	纸质	必要	1
彩色近景图	申请人自备	—	原件	纸质	必要	1

材料名称	来源渠道	出具部门	材料类型	材料形式	材料必要性	纸质材料份数
经制作单位盖章、民委蒙文审核盖章的彩色高清实景效果图	申请人自备	—	原件	纸质	必要	1
翻译审核内容	申请人自备	—	原件	纸质	必要	1
户外广告转图审批申请表	申请人自备	—	原件	纸质	必要	1
广告牌匾蒙汉文并用审核表	申请人自备	—	原件	纸质	必要	1
设置地点实景虚拟景观效果图	申请人自备	—	原件	纸质	必要	1
办理结果样本						
结果名称	结果样本					
营业执照	见内蒙古政务服务网					

我要开打字复印店流程图

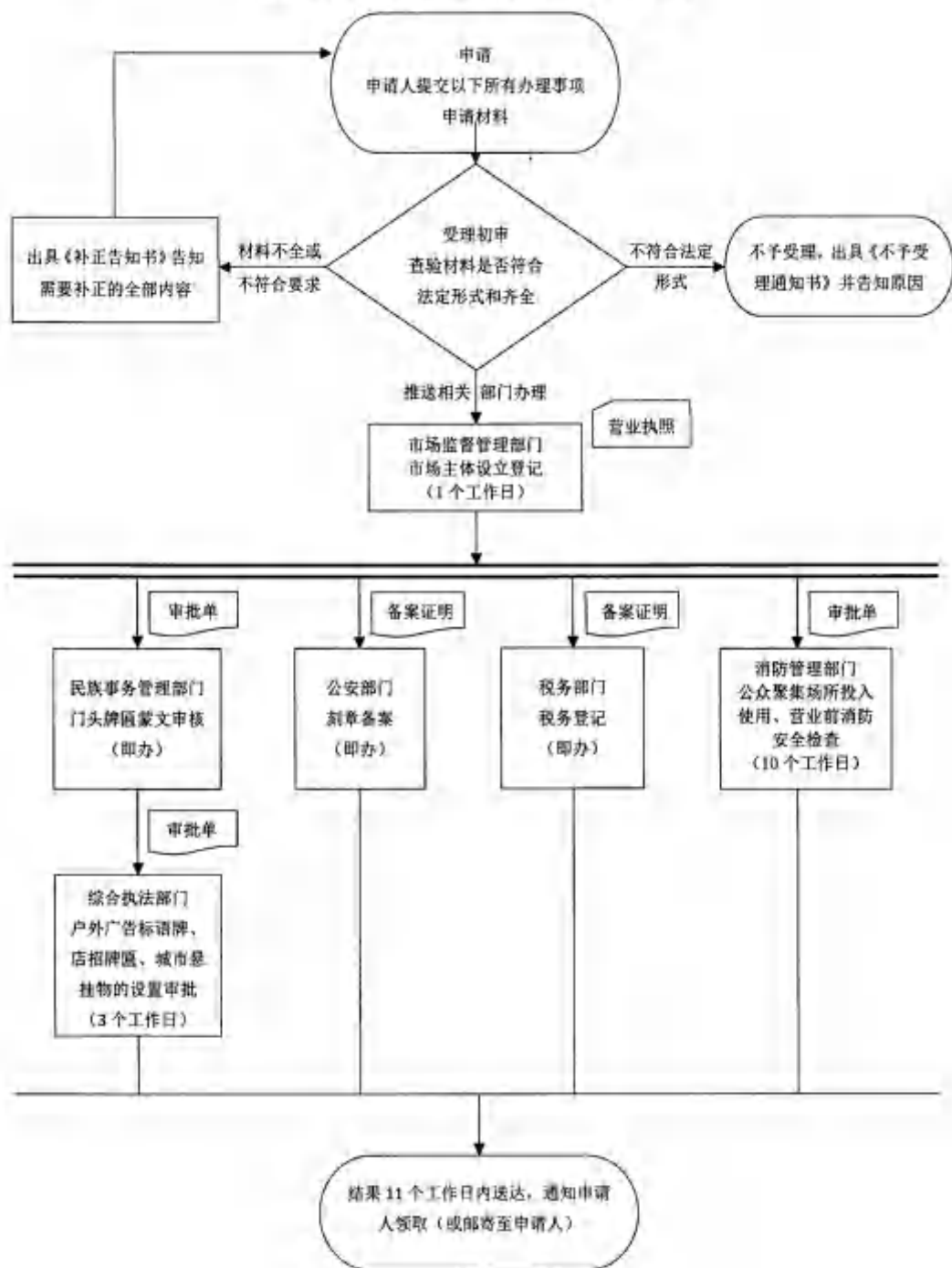

“蒙速办·一次办” 办事指南

主题基本信息						
主题编码	...	主题名称	我要开便利店	服务对象	<input type="checkbox"/> 自然人 <input type="checkbox"/> 法人	
行政区划		牵头单位	XX政务服务局	联办机构	市场监管管理部门、民政事务管理部门、消防救援机构、公安部门、综合执法部门、税务部门	
办理形式	<input type="checkbox"/> 网上办理 <input type="checkbox"/> 窗口办理	办理地址	XX市XX区XX街道XX号XX（单位名称）窗口号或办公室房间号			
乘车路线		办理时间	周一至周五：上午XX-XX, 下午XX-XX(法定节假日除外)	网办地址		
承诺时限(工作日)	11	是否收费	<input type="checkbox"/> 是 <input type="checkbox"/> 否	收费标准		
收费依据		网上支付	<input type="checkbox"/> 是 <input type="checkbox"/> 否	支持预约办理	<input type="checkbox"/> 是 <input type="checkbox"/> 否	
支持物流快递	<input type="checkbox"/> 是 <input type="checkbox"/> 否	线下跑动次数	<input type="checkbox"/> 0 <input type="checkbox"/> 1	线下跑多次原因和环节		
咨询方式	1.电话咨询：区号加电话 2.网上咨询：网址		监督方式	1.电话监督：区号加电话 2.网上监督：网址		
办理流程信息						
办理流程	主题内相关事项全部为可容缺受理的并联审批流程（详见流程图）					
申报须知	线上提交扫描材料应当清晰，线下纸质材料应当符合形式标准。公众聚集场所投入使用、营业前，建设单位或者使用单位应当向场所所在地的县级以上人民政府消防救援机构申请消防安全检查，实际办理情况以本级消防救援机构为准。税务登记：无需纸质资料，需纳税人通过电子税务局申请。（需手机下载电子税务局app完成实名认证，国家税务总局内蒙古自治区电子税务局： https://etax.neimongu.chinatax.gov.cn ）					
申请材料信息						
材料名称	来源渠道	出具部门	材料类型	材料形式	材料必要性	纸质材料份数
个体工商户注册登记申请书	申请人自备	—	原件	纸质	必要	1
申请人身份证明	申请人自备	—	原件	纸质	必要	1
经营场所使用证明	申请人自备	—	原件	纸质	必要	1
一寸照片	申请人自备	—	原件	纸质	必要	1
经营设备和工具清单	申请人自备	—	原件	纸质	必要	1
食品经营许可证申请书	申请人自备	—	原件	纸质	必要	1
经营场所照片	申请人自备	—	原件	纸质	必要	1

材料名称	来源渠道	出具部门	材料类型	材料形式	材料必要性	纸质材料份数
食品安全自查、从业人员健康管理、进货查验记录、食品安全事故处置等保证食品安全的规章制度	申请人自备	—	原件	纸质	必要	1
自动售货设备从事食品销售	申请人自备	—	原件	纸质	必要	1
从业人员健康证	申请人自备	—	原件	纸质	必要	1
彩色近景图	申请人自备	—	原件	纸质	必要	1
经制作单位盖章、民委蒙文审核盖章的彩色高清实景效果图	申请人自备	—	原件	纸质	必要	1
翻译审核内容	申请人自备	—	原件	纸质	必要	1
户外广告牌匾审批申请表	申请人自备	—	原件	纸质	必要	1
广告牌匾蒙汉文并用审核表	申请人自备	—	原件	纸质	必要	1
设置地点实景虚拟景观效果图	申请人自备	—	原件	纸质	必要	1
办理结果样本						
结果名称	结果样本					
营业执照	见内蒙古政务服务网					
牌匾审批单	见内蒙古政务服务网					

我要开便利店流程图

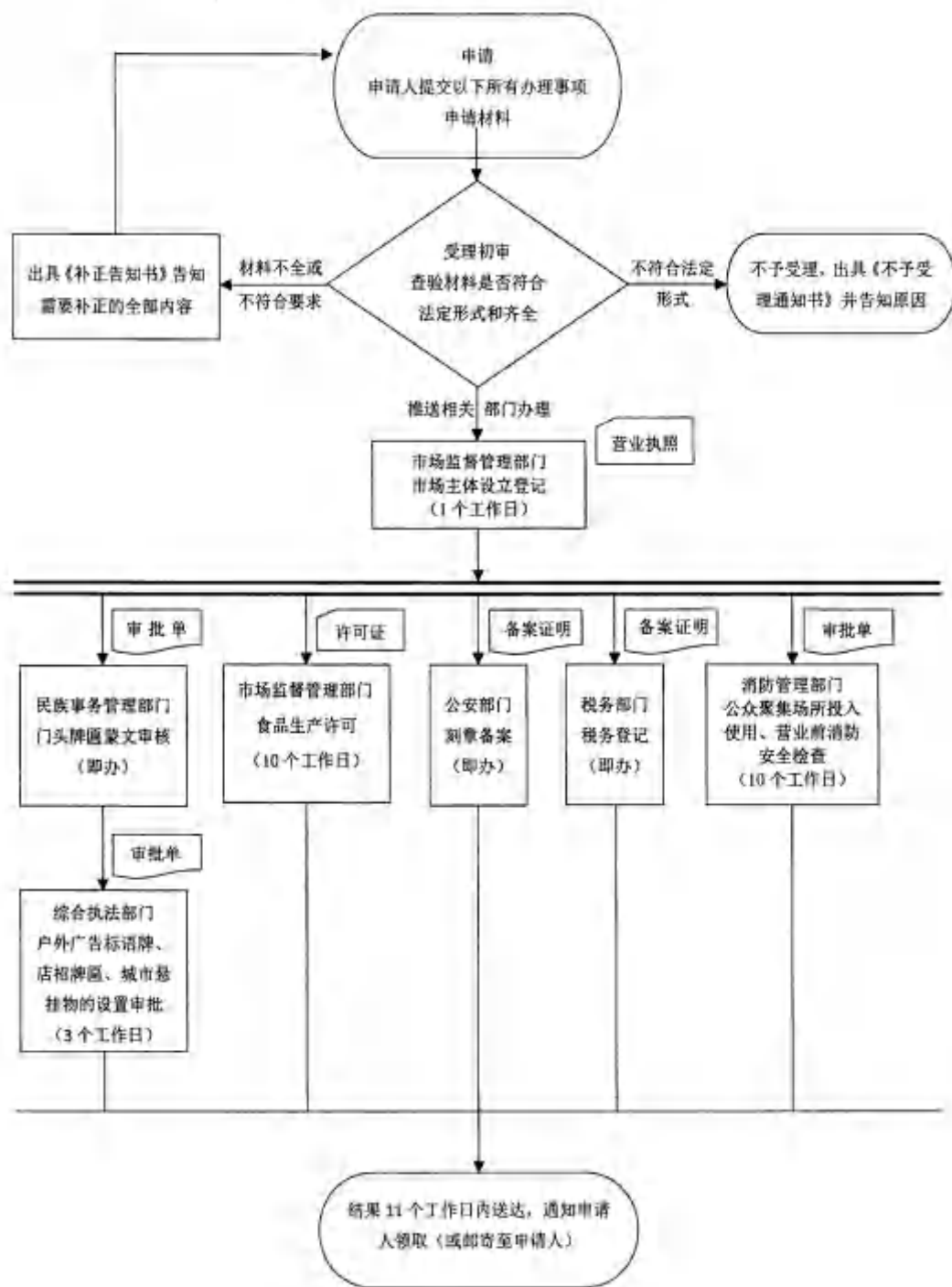

“蒙速办·一次办”办事指南

主题基本信息						
主题编码		主题名称	我要开电脑维修店	服务对象	<input type="checkbox"/> 自然人 <input type="checkbox"/> 法人	
行政区划		牵头单位	XX政务服务局	联办机构	市场监督管理部门、民事事务管理部门、消防救援机构、公安部门、综合行政执法部门、税务部门	
办理形式	<input type="checkbox"/> 网上办理 <input type="checkbox"/> 窗口办理	办理地址	XX市XX区XX街道XX号XX(单位名称) 窗口号或办公室房间号			
乘车路线		办理时间	周一至周五,上午XX-XX,下午XX-XX(法定节假日除外)	网办地址		
承诺时限(工作日)	14	是否收费	<input type="checkbox"/> 是 <input type="checkbox"/> 否	收费标准		
收费依据		网上支付	<input type="checkbox"/> 是 <input type="checkbox"/> 否	支持预约办理	<input type="checkbox"/> 是 <input type="checkbox"/> 否	
支持物流快递	<input type="checkbox"/> 是 <input type="checkbox"/> 否	线下跑动次数	<input type="checkbox"/> 0 <input type="checkbox"/> 1	线下跑多次原因和环节	—	
咨询方式	1.电话咨询:区号+电话 2.网上咨询:网址		监督方式	1.电话监督:区号+电话 2.网上监督:网址		
办理流程信息						
办理流程	主题内相关事项全部为可容缺受理的并联审批流程(详见流程图)					
申报须知	网上提交扫描材料应当清晰;线下纸质材料应当符合形式标准,公众聚集场所投入使用、营业前,建设单位或者使用单位应当向场所所在地的县级以上人民政府消防救援机构申请消防安全检查,实际办理情况以本级消防救援机构为准;税务登记:无需纸质资料;需纳税人通过电子税务局申请。(需手机下载电子税务局app完成实名认证,国家税务总局内蒙古自治区电子税务局: https://etax.neimonggu.chinatax.gov.cn/)					
申请材料信息						
材料名称	来源渠道	出具部门	材料类型	材料形式	材料必要性	纸质材料份数
个体工商户注册登记申请书	申请人自备	—	原件	纸质	必要	1
申请人身份证明	申请人自备	—	原件	纸质	必要	1
经营场所使用证明	申请人自备	—	原件	纸质	必要	1
2寸照片	申请人自备	—	原件	纸质	必要	1
彩色近景图	申请人自备	—	原件	纸质	必要	1

材料名称	来源渠道	出具部门	材料类型	材料形式	材料必要性	纸质材料份数
经制作单位盖章、民委蒙文审核盖章的彩色高清实景效果图	申请人自备	—	原件	纸质	必要	1
翻译审核内容	申请人自备	—	原件	纸质	必要	1
户外广告牌匾审批申请表	申请人自备	—	原件	纸质	必要	1
广告牌匾蒙汉文并用审核表	申请人自备	—	原件	纸质	必要	1
设置地点实景虚拟景观效果图	申请人自备	—	原件	纸质	必要	1
办理结果样本						
结果名称	结果样本					
营业执照	见内蒙古政务服务网					

我要开电脑维修店流程图

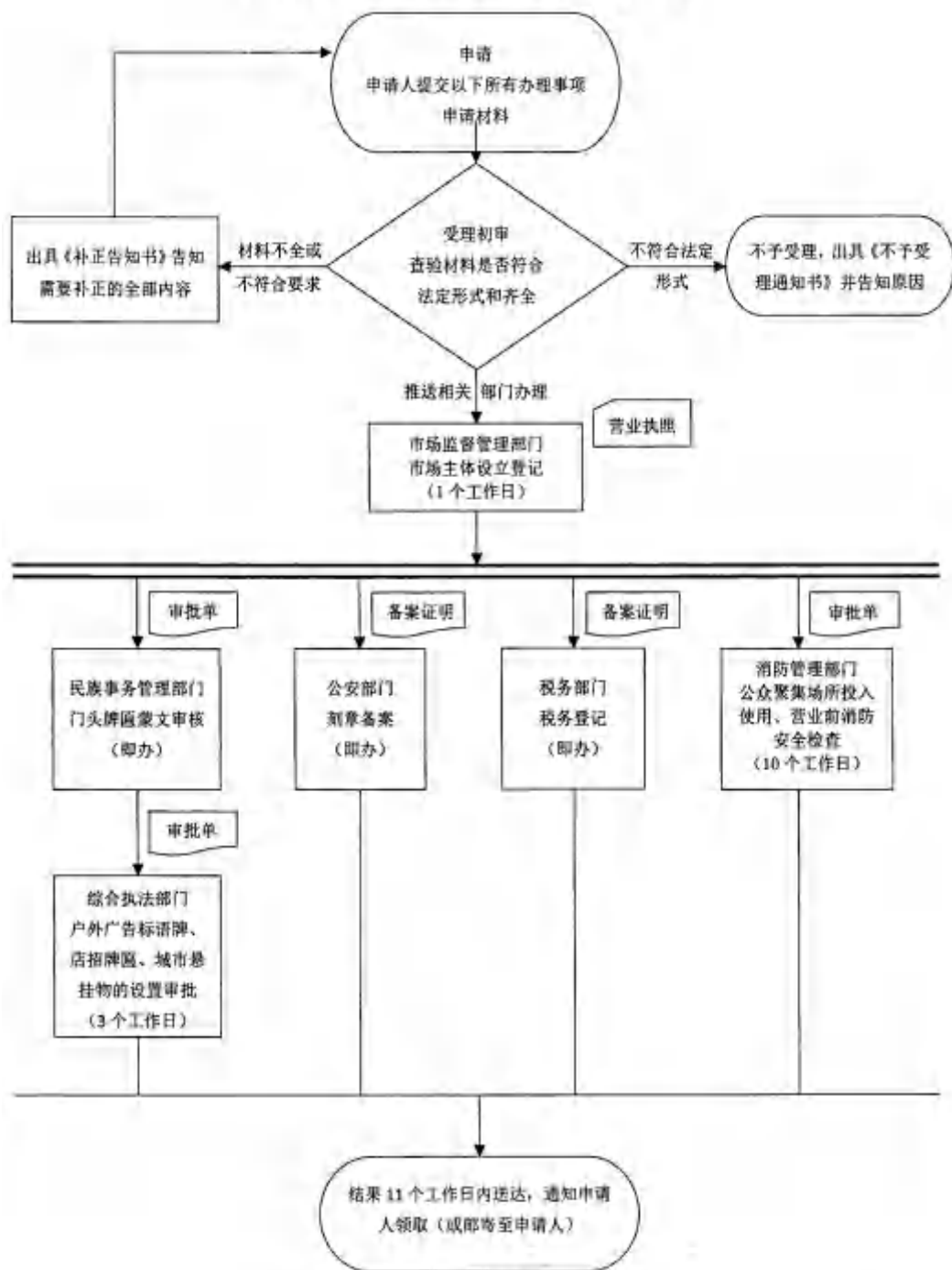

“蒙速办+一次办”办事指南

主题基本信息						
主题编码		主题名称	我要开新店铺	服务对象	<input type="checkbox"/> 自然人 <input type="checkbox"/> 法人	
行政区划		牵头单位	XX政务服务局	联办机构	市场监督管理部门、民族事务管理部门、消防救援机构、公安部门、综合执法部门、税务部门	
办理形式	<input type="checkbox"/> 网上办理 <input type="checkbox"/> 窗口办理	办理地址	XX市XX区XX街道XX号XX（单位名称）窗口号或办公室房间号			
乘车路线		办理时间	周一至周五：上午XX-XX，下午XX-XX（法定节假日除外）	网办地址		
承诺时限（工作日）	11	是否收费	<input type="checkbox"/> 是 <input type="checkbox"/> 否	收费标准		
收费依据		网上支付	<input type="checkbox"/> 是 <input type="checkbox"/> 否	支持预约办理	<input type="checkbox"/> 是 <input type="checkbox"/> 否	
支持物流配送	<input type="checkbox"/> 是 <input type="checkbox"/> 否	线下跑动次数	<input type="checkbox"/> 0 <input type="checkbox"/> 1	线下跑多次原因和环节		
查询方式	1.电话咨询：区号加电话 2.网上咨询：网址		监督方式	1.电话监督：区号加电话 2.网上监督：网址		
办理流程信息						
办理流程	主题内相关事项全部为可容缺受理的并联审批流程（详见流程图）					
申报须知	线上提交扫描材料应当清晰，线下纸质材料应当符合形式标准。公众聚集场所投入使用、营业前，建设单位或者使用单位应当向场所所在地的县级以上人民政府消防救援机构申请消防安全检查，实际办理情况以本县消防救援机构为准。税务登记：无需纸质资料；需纳税人通过电子税务局申请。（需手机下载电子税务局app完成实名认证，国家税务总局内蒙古自治区电子税务局： https://etax.neimonggu.chinatax.gov.cn/ ）					
申请材料信息						
材料名称	来源渠道	出具部门	材料类型	材料形式	材料必要性	纸质材料份数
个体工商户注册登记申请书	申请人自备	—	原件	纸质	必要	1
申请人身份证明	申请人自备	—	原件	纸质	必要	1
经营场所使用证明	申请人自备	—	原件	纸质	必要	1
2寸照片	申请人自备	—	原件	纸质	必要	1
经营设备和工具清单	申请人自备	—	原件	纸质	必要	1
食品经营许可申请书	申请人自备	—	原件	纸质	必要	1

材料名称	来源渠道	出具部门	材料类型	材料形式	材料必要性	纸质材料份数
经营场所照片	申请人自备	—	原件	纸质	必要	1
食品安全自查、从业人员健康管理、进货查验记录、食品安全事故处置等保证食品安全的规章制度	申请人自备	—	原件	纸质	必要	1
自动售货设备从事食品销售	申请人自备	—	原件	纸质	必要	1
从业人员健康证	申请人自备	—	原件	纸质	必要	1
彩色近景图	申请人自备	—	原件	纸质	必要	1
经制作单位盖章、民委蒙文审核盖章的彩色高清实景效果图	申请人自备	—	原件	纸质	必要	1
翻译审核内容	申请人自备	—	原件	纸质	必要	1
户外广告招牌审批申请表	申请人自备	—	原件	纸质	必要	1
广告牌匾蒙汉文并用审核表	申请人自备	—	原件	纸质	必要	1
设置地点实景虚拟景观效果图	申请人自备	—	原件	纸质	必要	1
办理结果样本						
结果名称	结果样本					
营业执照	见内蒙古政务服务网					

我要开育婴店流程图

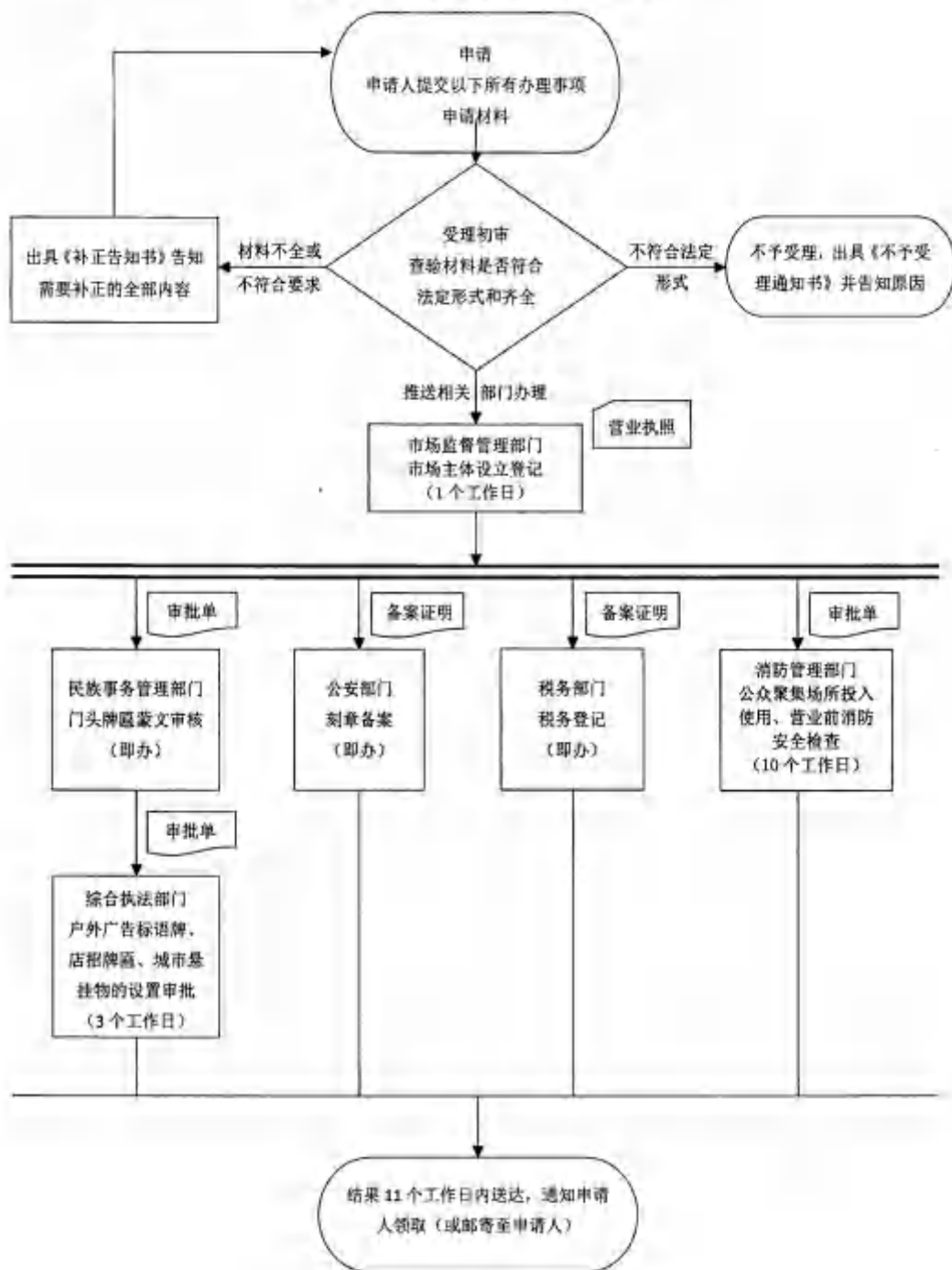

“蒙速办·一次办”办事指南

主题基本信息						
主题编码		主题名称	拟受理科室	服务对象	<input type="checkbox"/> 自然人 <input type="checkbox"/> 法人	
行政区划		牵头单位	XX政务服务局	联办机构	市场监管管理部门、民族事务管理部门、消防救援机构、公安部门、综合执法部门、税务部门	
办理形式	<input type="checkbox"/> 网上办理 <input type="checkbox"/> 窗口办理	办理地址	XX市XX区XX街道XX号XX（单位名称）窗口号或办公室房间号			
乘车路线		办理时间	周一至周五：上午XX-XX，下午XX-XX（法定节假日除外）	网办地址		
承诺时限（工作日）	2	是否收费	<input type="checkbox"/> 是 <input type="checkbox"/> 否	收费标准		
收费依据		网上支付	<input type="checkbox"/> 是 <input type="checkbox"/> 否	支持预约办理	<input type="checkbox"/> 是 <input type="checkbox"/> 否	
支持物流快递	<input type="checkbox"/> 是 <input type="checkbox"/> 否	线下跑动次数	<input type="checkbox"/> 0 <input type="checkbox"/> 1	线下跑多次原因和环节	—	
咨询方式	1.电话咨询：区号+电话 2.网上咨询：网址		监督方式	1.电话监督：区号+电话 2.网上监督：网址		
办理流程信息						
办理流程	主题内相关事项全部为可容缺受理的并联审批流程（详见流程图）					
申报须知	线上提交扫描材料应当清晰，线下纸质材料应当符合形式标准。公众聚集场所在投入使用、营业前，建设单位或者使用单位应当向场所所在地的县级以上人民政府消防救援机构申请消防安全检查，实际办理情况以本级消防救援机构为准。税务登记：无需纸质资料，需纳税人通过电子税务局申请。（需手机下载电子税务局app完成实名认证，国家税务总局内蒙古自治区电子税务局： https://etax.nsmeng.cn.chinatax.gov.cn ）					
申请材料信息						
材料名称	来源渠道	出具部门	材料类型	材料形式	材料必要性	纸质材料份数
个体工商户注册登记申请书	申请人自备	—	原件	纸质	必要	1
申请人身份证明	申请人自备	—	原件	纸质	必要	1
经营场所使用证明	申请人自备	—	原件	纸质	必要	1
2寸照片	申请人自备	—	原件	纸质	必要	1
彩色近景照	申请人自备	—	原件	纸质	必要	1
经制作单位盖章、党委蒙文审核盖章的彩色高清实景效果图	申请人自备	—	原件	纸质	必要	1

材料名称	来源渠道	出具部门	材料类型	材料形式	材料必要性	纸质材料份数
翻译审核内容	申请人自备	—	原件	纸质	必要	1
户外广告牌匾审批申请表	申请人自备	—	原件	纸质	必要	1
广告牌匾蒙汉文并用审核表	申请人自备	—	原件	纸质	必要	1
设置地点实景虚拟景观效果图	申请人自备	—	原件	纸质	必要	1
办理结果样本						
结果名称	结果样本					
营业执照	见内蒙古政务服务网					

我要开家具店流程图



“蒙速办·一次办”办事指南

主题基本信息						
主题编码		主题名称	我要开玩具店	服务对象	<input type="checkbox"/> 自然人 <input type="checkbox"/> 法人	
行政区划		牵头单位	XX政务服务局	联办机构	市场监督管理部门、民政事务管理 部门、消防救援机构、公安部 门、综合执法部门、税务部门	
办理形式	<input type="checkbox"/> 网上办理 <input type="checkbox"/> 窗口办理	办理地址	XX市XX区XX街XX号XX（单位名称）窗口号或办公室房间号			
乘坐路线		办理时间	周一至周五：上午XX- XX,下午XX-XX(法定 节假日除外)	网办地址		
承诺时限 (工作日)	11	是否收费	<input type="checkbox"/> 是 <input type="checkbox"/> 否	收费标准		
收费依据		网上支付	<input type="checkbox"/> 是 <input type="checkbox"/> 否	支持预 约办理	<input type="checkbox"/> 是 <input type="checkbox"/> 否	
支持物 流快递	<input type="checkbox"/> 是 <input type="checkbox"/> 否	线下跑动次数	<input type="checkbox"/> 0 <input type="checkbox"/> 1	线下跑多次原 因和环节		
咨询方式	1.电话咨询：区号加电话 2.网上咨询：网址		监督方式	1.电话监督：区号加电话 2.网上监督：网址		
办理流程信息						
办理流程	主题内相关事项全部为可容缺受理的并联审批流程（详见流程图）					
申报须知	线上提交扫描材料应当清晰，线下纸质材料应当符合形式标准、公众聚集场所投入使用、营业前，建设单位或者使用单位应当向场所所在地的县级以上人民政府消防救援机构申请消防安全检查，实际办理情况以本级消防救援机构为准。税务登记：无需纸质材料，需纳税人通过电子税务局申请。（需手机下载电子税务局App完成实名认证，国家税务总局内蒙古自治区电子税务局： http://etax.neimenggu.chinatax.gov.cn/ ）					
申请材料信息						
材料名称	来源渠道	出具部门	材料类型	材料形式	材料必要性	纸质材料 分数
个体工商户 注册登记申 请书	申请人自备	—	原件	纸质	必要	1
申请人身份 证明	申请人自备	—	原件	纸质	必要	1
经营场所使 用证明	申请人自备	—	原件	纸质	必要	1
2寸照片	申请人自备	—	原件	纸质	必要	1
彩色近照照	申请人自备	—	原件	纸质	必要	1

材料名称	来源渠道	出具部门	材料类型	材料形式	材料必要性	纸质材料份数
经制作单位盖章、民委蒙文审核盖章的彩色高清实景效果图	申请人自备	—	原件	纸质	必要	1
翻译审核内容	申请人自备	—	原件	纸质	必要	1
户外广告牌匾审批申请表	申请人自备	—	原件	纸质	必要	1
广告牌匾蒙汉文并用审核表	申请人自备	—	原件	纸质	必要	1
设置地点实景虚拟景观效果图	申请人自备	—	原件	纸质	必要	1
办理结果样本						
结果名称	结果样本					
营业执照	见内蒙古政务服务网					

我要开玩具店流程图

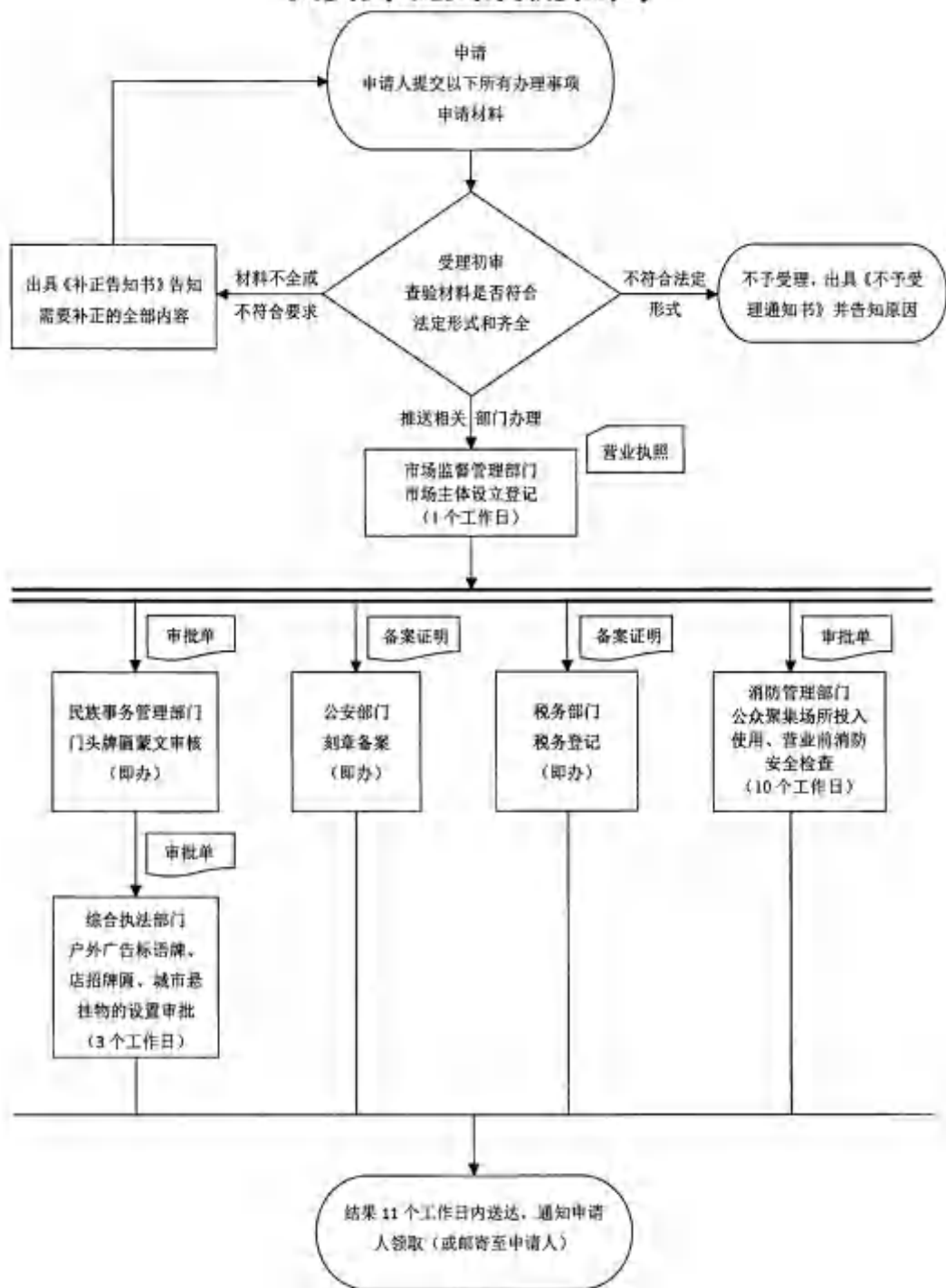

“蒙速办·一次办”办事指南

主题基本信息						
主题编码		主题名称	我要开旅行社	服务对象	<input type="checkbox"/> 自然人 <input type="checkbox"/> 法人	
行政区划	XX市·旗县区	牵头单位	XX政务服务部门	联办机构	市场监管管理部门、民族事务管理部门、文化旅游广电部门、消防救援机构、公安部门、综合执法部门、税务部门	
办理形式	<input type="checkbox"/> 网上办理 <input type="checkbox"/> 窗口办理	办理地址	XX市XX区XX街道XX号XX（单位名称）窗口号或办公室房号			
乘车路线		办理时间	周一至周五：上午XX-XX，下午XX-XX（法定节假日除外）	网办地址		
承诺时限（工作日）	1	是否收费	<input type="checkbox"/> 是 <input type="checkbox"/> 否	收费标准		
收费依据		网上支付	<input type="checkbox"/> 是 <input type="checkbox"/> 否	支持预约办理	<input type="checkbox"/> 是 <input type="checkbox"/> 否	
支持物流快递	<input type="checkbox"/> 是 <input type="checkbox"/> 否	线下跑动次数	<input type="checkbox"/> 0 <input type="checkbox"/> 1	线下跑多次原因和环节		
查询方式	1.电话咨询：区号+电话 2.网上咨询：网址		监督方式	1.电话监督：区号+电话 2.网上监督：网址		
办理流程信息						
办理流程	主题内相关事项全部为可容缺受理的并联审批流程（详见流程图）					
申报须知	线上提交扫描材料应当清晰，线下纸质材料应当符合形式标准。公众聚集场所投入使用、营业前，建设单位或者使用单位应当向场所所在地的县级以上人民政府消防救援机构申请消防安全检查，实际办理情况以本级消防救援机构为准。税务登记：无需纸质资料，需纳税人通过电子税务局申报。（需手机下载电子税务局app完成实名认证。国家税务总局内蒙古自治区电子税务局： https://etax.neimonggu.chinatax.gov.cn ）					
申请材料信息						
材料名称	来源渠道	出具部门	材料类型	材料形式	材料必要性	纸质材料份数
个体工商户注册登记申请书	申请人自备	—	原件	纸质	必要	1
申请人身份证明	申请人自备	—	原件和复印件	纸质	必要	1
经营场所证明	申请人自备	—	复印件	纸质	必要	1
2寸照片	申请人自备	—	原件	纸质	必要	1
办公设备证明材料	申请人自备	—	原件	纸质	必要	1
导游证	申请人自备	—	原件	纸质	必要	1

材料名称	来源渠道	出具部门	材料类型	材料形式	材料必要性	纸质材料份数
彩色近景图	申请人自备	—	原件	纸质	必要	1
经制作单位盖章、民委蒙文审核盖章的彩色高清实景效果图	申请人自备	—	原件	纸质	必要	1
翻译审核内容	申请人自备	—	原件	纸质	必要	1
户外广告牌匾审批申请表	申请人自备	—	原件	纸质	必要	2
广告牌匾蒙汉文并用审核表	申请人自备	—	原件	纸质	必要	1
设置地点实景虚拟景观效果图	申请人自备	—	原件	纸质	必要	1
办理结果样本						
结果名称	结果样本					
营业执照	见内蒙古政务服务网					
旅行社业务经营许可证	见内蒙古政务服务网					

我要开旅行社流程图

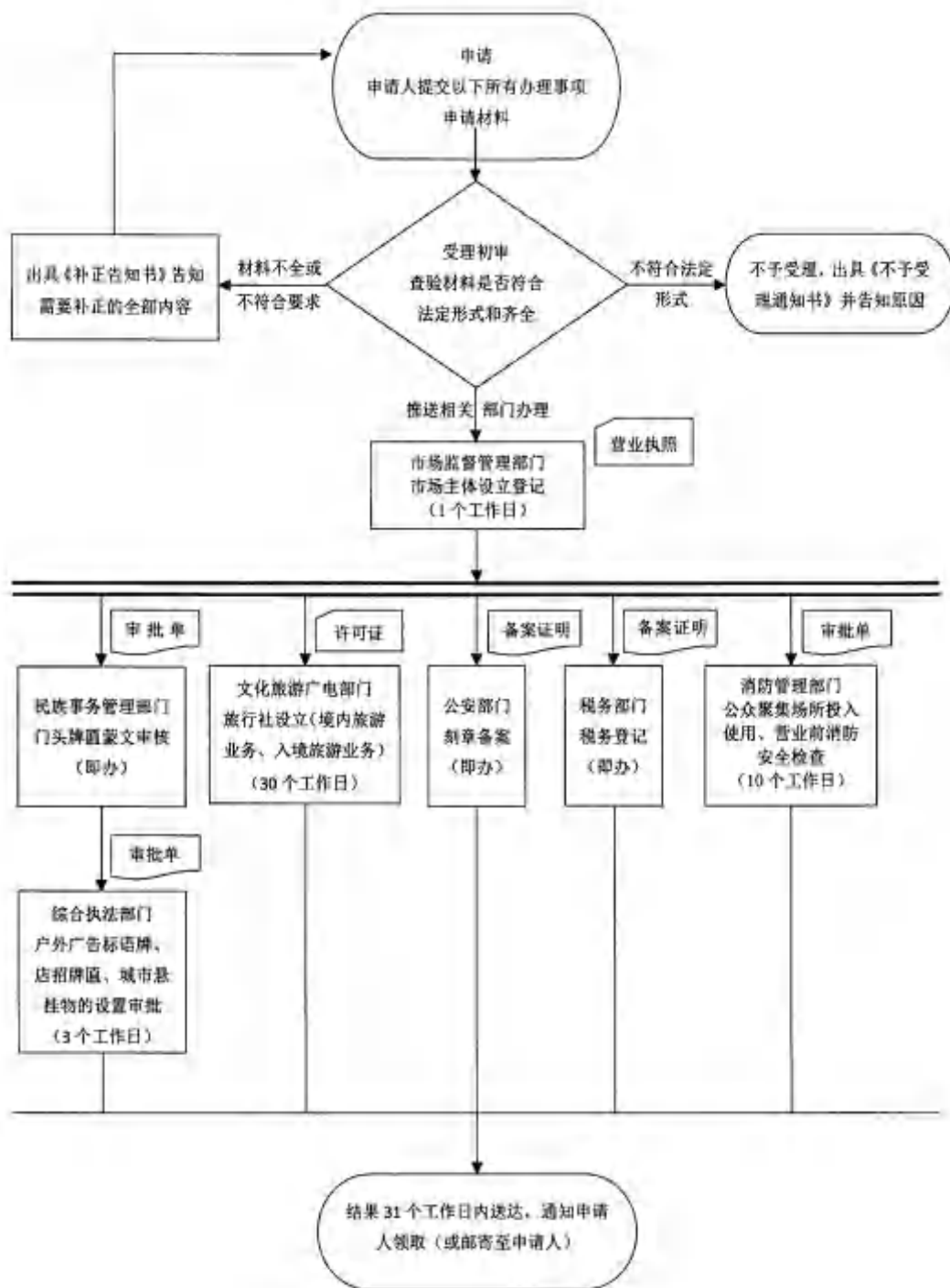

“蒙速办·一次办”办事指南

主题基本信息						
主题编码		主题名称	我要开照相馆	服务对象	<input type="checkbox"/> 自然人 <input type="checkbox"/> 法人	
行政区划	XX市, 旗县區	牵头单位	XX政务服务局	联办机构	市场监管管理部门, 民族事务管理部门, 消防救援机构, 公安部门, 综合执法部门, 税务部门	
办理形式	<input type="checkbox"/> 网上办理 <input type="checkbox"/> 窗口办理	办理地址	XX市XX区XX街道XX号XX(单位名称) 窗口号或办公室房间号			
乘车路线		办理时间	周一至周五, 上午XX-XX, 下午XX-XX(法定节假日除外)	网办地址		
承诺时限(工作日)	!!	是否收费	<input type="checkbox"/> 是 <input type="checkbox"/> 否	收费标准		
收费依据		网上支付	<input type="checkbox"/> 是 <input type="checkbox"/> 否	支持预约办理	<input type="checkbox"/> 是 <input type="checkbox"/> 否	
支持物流快递	<input type="checkbox"/> 是 <input type="checkbox"/> 否	线下跑动次数	<input type="checkbox"/> 0 <input type="checkbox"/> 1	线下跑多次原因和环节		
咨询方式	1. 电话咨询: 区号+电话 2. 网上咨询: 网址		监督方式	1. 电话监督: 区号+电话 2. 网上监督: 网址		
办理流程信息						
办理流程	主题内相关事项全部为可容缺受理的并联审批流程(详见流程图)					
申报须知	线上提交扫描材料应当清晰, 线下纸质材料应当符合形式标准。公众聚集场所投入使用、营业前, 建设单位或者使用单位应当向场所所在地的县级以上人民政府消防救援机构申请消防安全检查, 实际办理情况以本级消防救援机构为准。税务登记: 无需纸质资料, 需纳税人通过电子税务局申请。(需手机下载电子税务局APP完成实名认证, 国家税务总局内蒙古自治区电子税务局: https://etax.neimongqi.chinatax.gov.cn/)					
申请材料信息						
材料名称	来源渠道	出具部门	材料类型	材料形式	材料必要性	纸质材料份数
个体工商户注册登记申请书	申请人自备	—	原件	纸质	必要	1
申请人身份证明	申请人自备	—	原件	纸质	必要	1
经营场所使用证明	申请人自备	—	原件	纸质	必要	1
2寸照片	申请人自备	—	原件	纸质	必要	1
彩色近景照	申请人自备	—	原件	纸质	必要	1

材料名称	来源渠道	出具部门	材料类型	材料形式	材料必要性	纸质材料份数
经制作单位盖章、民委蒙文审核盖章的彩色高清实景效果图	申请人自备	—	原件	纸质	必要	1
翻译审核内容	申请人自备	—	原件	纸质	必要	1
户外广告牌匾审批申请表	申请人自备	—	原件	纸质	必要	1
广告牌匾蒙汉文并用审核表	申请人自备	—	原件	纸质	必要	1
设置地点实景虚拟景观效果图	申请人自备	—	原件	纸质	必要	1
办理结果样本						
结果名称	结果样本					
营业执照	见内蒙古政务服务网					

我要开照相馆流程图

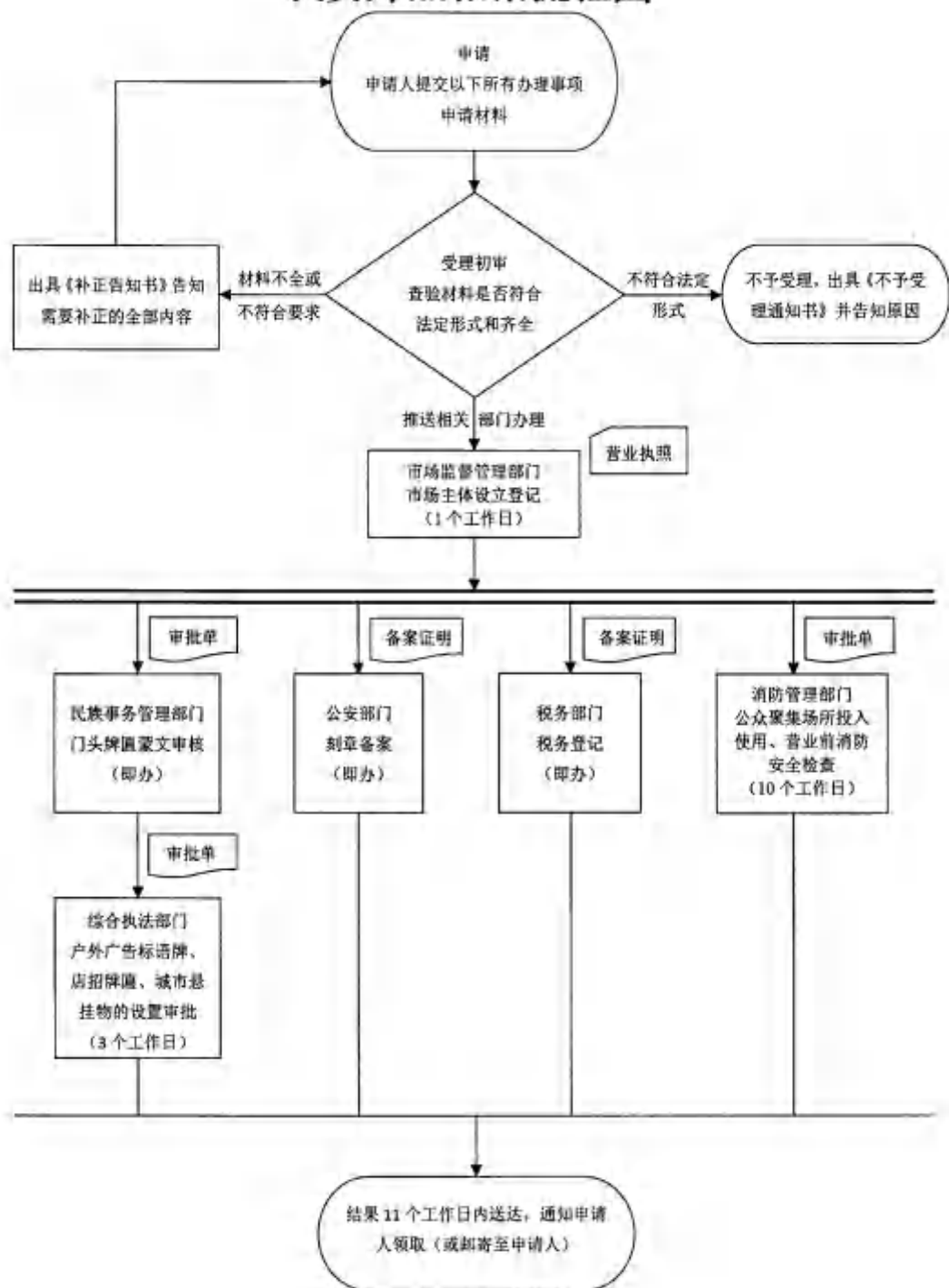

“蒙速办·一次办”办事指南

主题基本信息						
主题编码		主题名称	我要开二手车行	服务对象	<input type="checkbox"/> 自然人 <input type="checkbox"/> 法人	
行政区划	XX市、XX县/区	牵头单位	XX政务服务部门	联办机构	市场监督管理部门、民族事务管理部门、消防救援机构、公安部门、综合执法部门、税务部门	
办理形式	<input type="checkbox"/> 网上办理 <input type="checkbox"/> 窗口办理	办理地址	XX市XX区XX街道XX号XX（单位名称）窗口号或办公室房间号			
乘车路线		办理时间	周一至周五，上午XX-XX，下午XX-XX（法定节假日除外）	网办地址		
承诺时限（工作日）	11	是否收费	<input type="checkbox"/> 是 <input type="checkbox"/> 否	收费标准		
收费依据		网上支付	<input type="checkbox"/> 是 <input type="checkbox"/> 否	支持预约办理	<input type="checkbox"/> 是 <input type="checkbox"/> 否	
支持物流快递	<input type="checkbox"/> 是 <input type="checkbox"/> 否	线下跑动次数	<input type="checkbox"/> 0 <input type="checkbox"/> 1	线下跑多次原因和环节		
咨询方式	1.电话咨询：区号+电话 2.网上咨询：网址		监督方式	1.电话监督：区号+电话 2.网上监督：网址		
办理流程信息						
办理流程	主题内相关事项全部为可容缺受理的并联审批流程（详见流程图）					
申报须知	线上提交扫描材料应当清晰，线下纸质材料应当符合形式标准。公众聚集场所在投入使用、营业前，建设单位或者使用单位应当向场所所在地的县级以上人民政府消防救援机构申请消防安全检查。实际办理情况以本级消防救援机构为准。税务登记：无需纸质资料，需纳税人通过电子税务局申请。（需手机下载电子税务局app完成实名认证，国家税务总局内蒙古自治区电子税务局： http://ctax.neimeigu.gov.cn ）					
申请材料信息						
材料名称	来源渠道	出具部门	材料类型	材料形式	材料必要性	纸质材料份数
个体工商户注册登记申请书	申请人自备	—	原件	纸质	必要	1
申请人身份证明	申请人自备	—	原件	纸质	必要	1
经营场所使用证明	申请人自备	—	原件	纸质	必要	1
2寸照片	申请人自备	—	原件	纸质	必要	1
彩色近意图	申请人自备	—	原件	纸质	必要	1

材料名称	来源渠道	出具部门	材料类型	材料形式	材料必要性	纸质材料份数
经制作单位盖章、民委蒙文审核盖章的彩色高清实景图	申请人自备	—	原件	纸质	必要	1
翻译审核内容	申请人自备	—	原件	纸质	必要	1
户外广告牌匾审批申请表	申请人自备	—	原件	纸质	必要	1
广告牌匾蒙汉文并用审核表	申请人自备	—	原件	纸质	必要	1
设置地点实景虚拟景观效果图	申请人自备	—	原件	纸质	必要	1
办理结果样本						
结果名称	结果样本					
营业执照	见内蒙古政务服务网					

我要开二手车行流程图



“蒙速办·一次办”办事指南

主题基本信息						
主题编码		主题名称	我要开房产中介机构	服务对象	<input type="checkbox"/> 自然人 <input type="checkbox"/> 法人	
行政区划		牵头单位	XX政务服务部门	联办机构	市场监督管理部门、民政事务管理部门、消防救援机构、公安部门、综合执法部门、税务部门	
办理形式	<input type="checkbox"/> 网上办理 <input type="checkbox"/> 窗口办理	办理地址	XX市XX区XX街道XX号XX（单位名称）窗口号或办公室房间号			
乘车路线		办理时间	周一至周五：上午XX-XX，下午XX-XX（法定节假日除外）	网办地址		
承诺时限（工作日）	11	是否收费	<input type="checkbox"/> 是 <input type="checkbox"/> 否	收费标准		
收费依据		网上支付	<input type="checkbox"/> 是 <input type="checkbox"/> 否	支持预约办理	<input type="checkbox"/> 是 <input type="checkbox"/> 否	
支持物流快递	<input type="checkbox"/> 是 <input type="checkbox"/> 否	线下跑动次数	<input type="checkbox"/> 0 <input type="checkbox"/> 1	线下跑多次原因和环节		
咨询方式	1.电话咨询：区号+电话 2.网上咨询：网址		监督方式	1.电话监督：区号+电话 2.网上监督：网址		
办理流程信息						
办理流程	主题内相关事项全部为可容缺受理的并联审批流程（详见流程图）					
申报须知	线上提交扫描材料应当清晰，线下纸质材料应当符合形式标准。公众聚集场所投入使用、营业前，建设单位或者使用单位应当向场所所在地的县级以上人民政府消防救援机构申请消防安全检查，实际办理情况以本级消防救援机构为准，税务登记：无需纸质资料，需纳税人通过电子税务局申请。（需手机下载电子税务局app完成实名认证，国家税务总局内蒙古自治区电子税务局： https://etax.neimenggu.chinatax.gov.cn ）					
申请材料信息						
材料名称	来源渠道	出具部门	材料类型	材料形式	材料必要性	纸质材料份数
个体工商户注册登记申请书	申请人自备	—	原件	纸质	必要	1
申请人身份证明	申请人自备	—	原件	纸质	必要	1
经营场所使用证明	申请人自备	—	原件	纸质	必要	1
2寸照片	申请人自备	—	原件	纸质	必要	1
彩色近景照	申请人自备	—	原件	纸质	必要	1

材料名称	来源渠道	出具部门	材料类型	材料形式	材料必要性	纸质材料份数
经制作单位盖章、民委蒙文审核盖章的彩色高清实景效果图	申请人自备	—	原件	纸质	必要	1
翻译审核内容	申请人自备	—	原件	纸质	必要	1
户外广告牌匾审批申请表	申请人自备	—	原件	纸质	必要	1
广告牌匾蒙汉文并用审核表	申请人自备	—	原件	纸质	必要	1
设置地点实景虚拟景观效果图	申请人自备	—	原件	纸质	必要	1
办理结果样本						
结果名称	结果样本					
营业执照	见内蒙古政务服务网					

我要开房产中介机构流程图

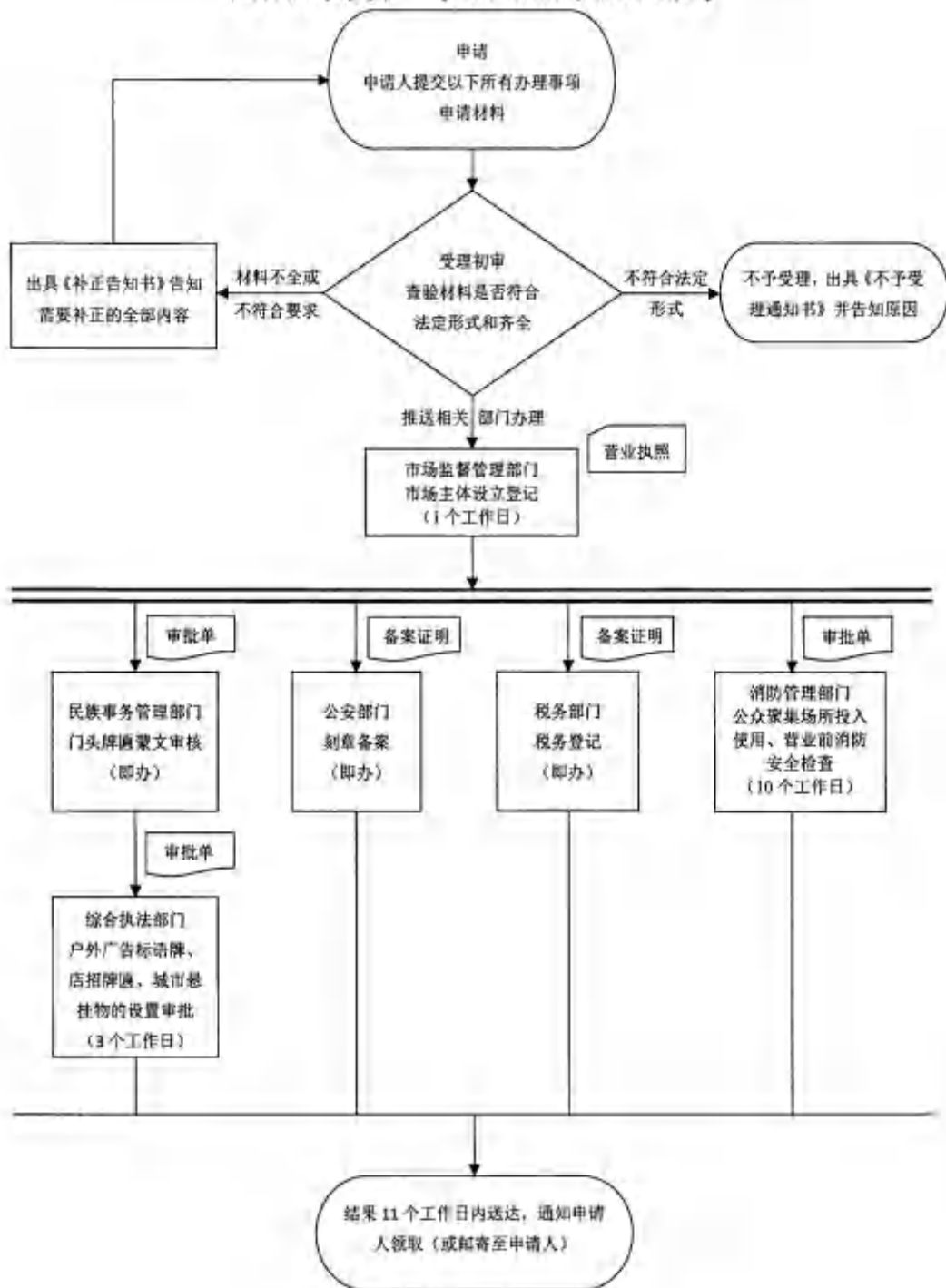

“蒙速办·一次办”办事指南

主题基本信息						
主题编码		主题名称	我要办网约车出租汽车驾驶员资格证	服务对象	<input type="checkbox"/> 自然人 <input type="checkbox"/> 法人	
行政区划		牵头单位	XX政务服务部门	联办机构	公安部门、交通运输部门	
办理形式	<input type="checkbox"/> 网上办理 <input type="checkbox"/> 窗口办理	办理地址	XX市XX区XX街道XX号XX（单位名称）窗口号或办公室房间号			
乘车路线		办理时间	周一至周五：上午XX-XX，下午XX-XX（法定节假日除外）	网办地址		
承诺时限（工作日）	1	是否收费	<input type="checkbox"/> 是 <input type="checkbox"/> 否	收费标准		
收费依据		网上支付	<input type="checkbox"/> 是 <input type="checkbox"/> 否	支持预约办理	<input type="checkbox"/> 是 <input type="checkbox"/> 否	
支持物流快递	<input type="checkbox"/> 是 <input type="checkbox"/> 否	线下取办次数	<input type="checkbox"/> 0 <input type="checkbox"/> 1	线下跑多次原因和环节		
咨询方式	1.电话咨询：区号加电话 2.网上咨询：网址		监督方式	1.电话监督：区号加电话 2.网上监督：网址		
办理流程信息						
办理流程	主题内相关事项全部为可容缺受理的并联审批流程（详见流程图）					
申报须知	线上提交扫描材料应当清晰，线下纸质材料应当符合形式标准。					
申请材料信息						
材料名称	来源渠道	出具部门	材料类型	材料形式	材料必要性	纸质材料份数
从事申请出租汽车服务的驾驶员背景核查的函（附驾驶员信息名单）	政府部门核发	道路运输管理局	原件和复印件	纸质	必要	1
机动车驾驶证	政府部门核发	公安部门	原件和复印件	纸质	必要	1
无交通肇事犯罪、危险驾驶犯罪记录，无吸毒记录，无饮酒后驾驶记录，最近连续3个记分周期内没有记满12分记录的材料	政府部门核发	公安部门	原件和复印件	纸质	必要	1

材料名称	来源渠道	出具部门	材料类型	材料形式	材料必要性	纸质材料份数
无暴力犯罪记录的材料	政府部门核发	公安部门	原件和复印件	纸质	必要	1
申请人身份证明	申请人自备	—	原件和复印件	纸质	必要	1
出租汽车从业人员资格证申请表	政府部门核发	道路运输管理局	原件和复印件	纸质	必要	1
2寸彩照	申请人自备	—	原件	纸质	必要	1
办理结果样本						
结果名称	结果样本					
出租汽车驾驶员从业资格证	见内蒙古政务服务网					

我要办网约车出租汽车驾驶员资格证流程图

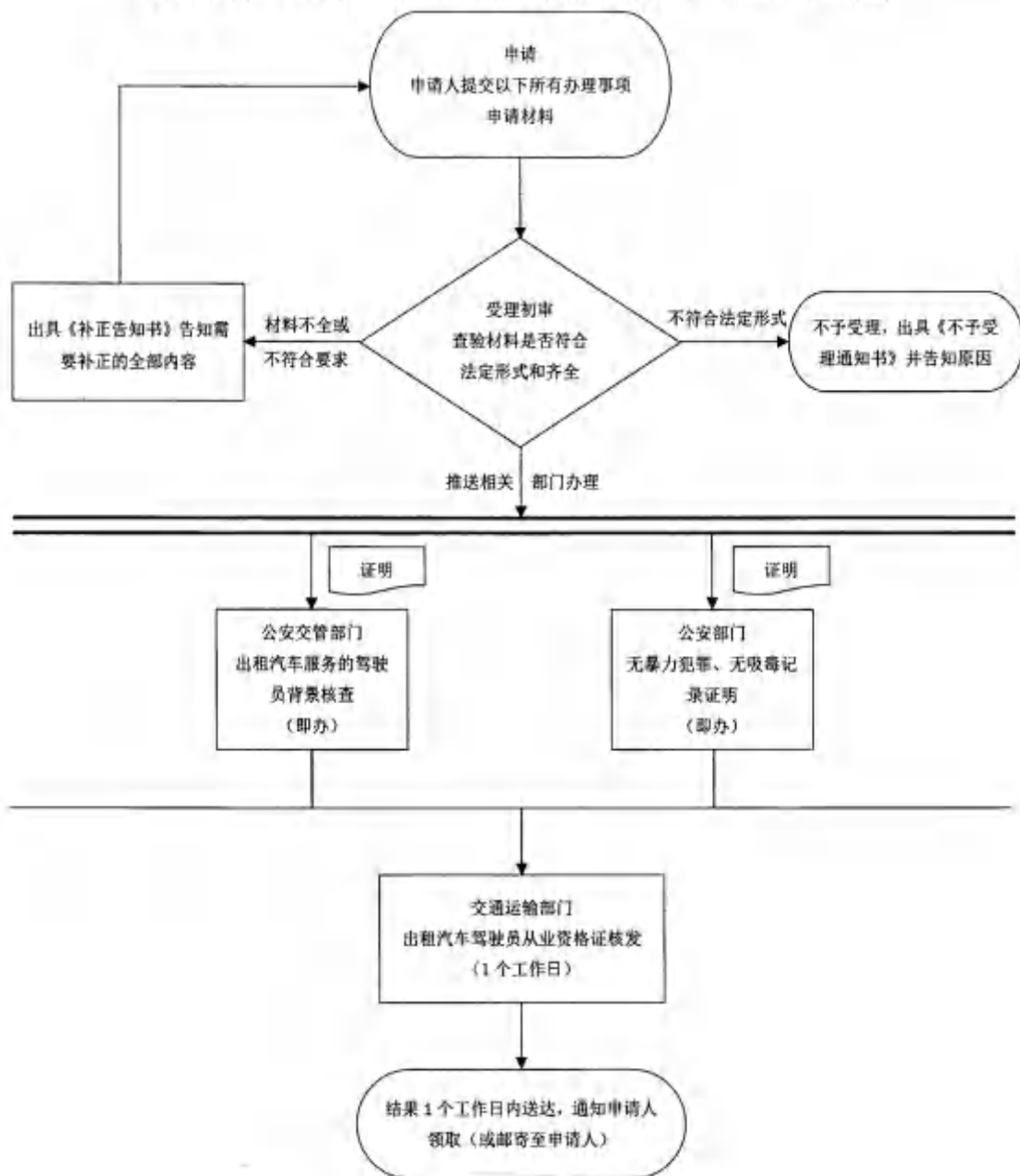

“蒙速办·一次办”办事指南

主题基本信息						
主题编码		主题名称	我要办公积金贷款	服务对象	<input type="checkbox"/> 自然人 <input type="checkbox"/> 法人	
行政区划		牵头单位	XX政务服务部/	联办机构	住房公积金管理机构、不动产登记机构	
办理形式	<input type="checkbox"/> 网上办理 <input type="checkbox"/> 窗口办理	办理地址	XX市XX区XX街道XX号XX（单位名称）窗口号或住房公积金号			
乘车路线		办理时间	周一至周五：上午XX-XX，下午XX-XX（法定节假日除外）	网办地址		
承诺时限（工作日）	12	是否收费	<input type="checkbox"/> 是 <input type="checkbox"/> 否	收费标准		
收费依据		网上支付	<input type="checkbox"/> 是 <input type="checkbox"/> 否	支持预约办理	<input type="checkbox"/> 是 <input type="checkbox"/> 否	
支持物流快送	<input type="checkbox"/> 是 <input type="checkbox"/> 否	线下活动次数	<input type="checkbox"/> 0 <input type="checkbox"/> 1	线下多次原因和环节		
咨询方式	1.电话咨询：区号+电话 2.网上咨询：网址		监督方式	1.电话监督：区号+电话 2.网上监督：网址		
办理流程信息						
办理流程	主题内相关事项全部为可在线受理的并联办理流程（详见流程图）					
申报须知	<p>线上提交扫描材料应当清晰，线下纸质材料应当符合格式标准，如办理住房公积金贷款，征信报告中应有清楚房屋按揭的相关信息；现缴存人需提供本人身份证，结婚证原件，借款申请人及抵押人无配偶的，本人在管理部出具的《（借款申请人）未婚/未再婚声明书》上签字按下图（实际无配偶，但窗口显示有配偶，需提供相关离婚证、死亡证明等材料）；借款申请人配偶有工作但未来本市中心缴存住房公积金的，需提供《职工收入证明》，由单位领导签字并加盖公章。配偶已退休需提供代发工资银行出具的近1年工资对账单并加盖银行业务章；借款申请人夫妻双方每月偿还贷款本息超过家庭月收入60%，贷款偿还能力不足时，可追加在市中心正常缴存公积金的直系亲属作为共同还款人。共同还款人携带身份证原件及相关证明直系亲属关系的相关材料同时到场办理；借款申请人需提供住房公积金贷款转账账户，购买自住住房尚未付清房款的；新建住房由委托银行将贷款资金划入售房单位在银行开设的账户内，二手房交易住房划入购房人个人名下的借记卡内，已付清房款的，委托银行将贷款资金划入借款申请人个人名下的借记卡内。借款申请人需提供本人名下公积金业务主办借记卡用于偿还贷款；配偶有工作且未缴存住房公积金的需要提供《职工收入证明》。</p>					
申请材料信息						
材料名称	来源渠道	出具部门	材料类型	材料形式	材料必要性	纸质材料份数
30天内借款申请人夫妻双方及其共同还款人信用报告	申请人自备	-	原件和复印件	纸质	必要	1

材料名称	来源渠道	出具部门	材料类型	材料形式	材料必要性	纸质材料份数
借款申请人（抵押人）及其配偶的身份证、户口簿首页及各自所在页	申请人自备	—	原件和复印件	纸质	必要	1
房屋权属登记信息证明	申请人自备	—	原件和复印件	纸质	必要	1
按揭贷款需提供《商品房买卖合同》、《增值税普通发票》	申请人自备	—	原件和复印件	纸质	必要	1
异地贷款职工住房公积金缴存使用证明	申请人自备	—	原件和复印件	纸质	必要	1
不动产登记申请书	申请人自备	—	原件和复印件	纸质	必要	1
不动产权属证书	申请人自备	—	原件和复印件	纸质	必要	1
主债权合同	申请人自备	—	原件和复印件	纸质	必要	1
抵押合同	申请人自备	—	原件和复印件	纸质	必要	1
办理结果样本						
结果名称	结果样本					
不动产登记证明	见内蒙古政务服务网					

我要办公积金贷款流程图

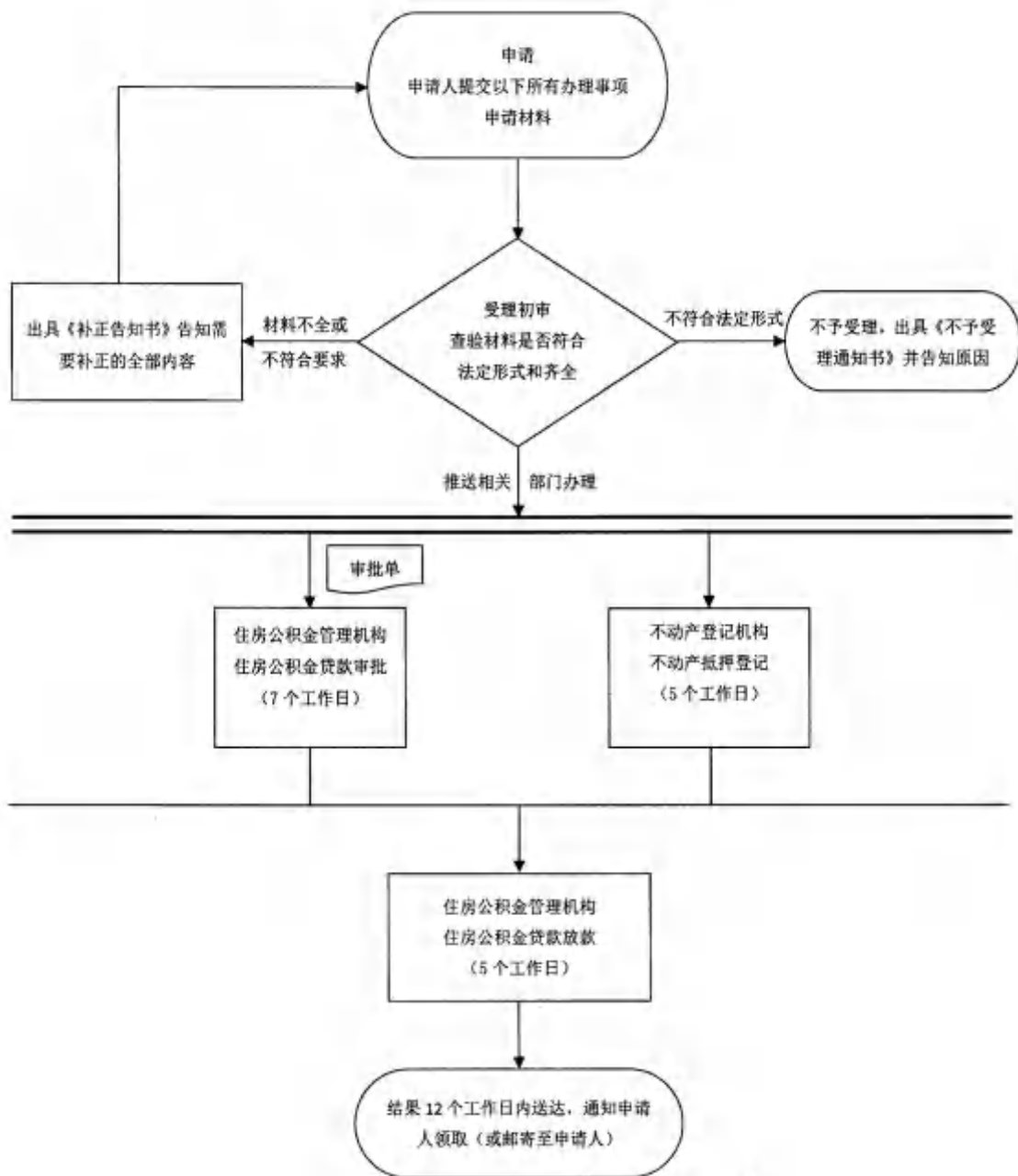

“蒙速办·一次办”办事指南

主题基本信息						
主题编码		主题名称	我要办残疾人证	服务对象	<input type="checkbox"/> 自然人 <input type="checkbox"/> 法人	
行政区划		牵头单位	XX残疾人联合会	联办机构	无	
办理形式	<input type="checkbox"/> 网上办理 <input type="checkbox"/> 窗口办理	办理地址	XX市XX区XX街道XX号XX（单位名称）窗口号或办公室房间号			
乘车路线		办理时间	周一至周五：上午XX-XX，下午XX-XX（法定节假日除外）	网办地址		
承诺时限（工作日）	10	是否收费	<input type="checkbox"/> 是 <input type="checkbox"/> 否	收费标准		
收费依据		网上支付	<input type="checkbox"/> 是 <input type="checkbox"/> 否	支持预约办理	<input type="checkbox"/> 是 <input type="checkbox"/> 否	
支持物流快递	<input type="checkbox"/> 是 <input type="checkbox"/> 否	线下跑动次数	<input type="checkbox"/> 0 <input type="checkbox"/> 1	线下跑多次原因和环节		
咨询方式	1.电话咨询：区号加电话 2.网上咨询：网址		监督方式	1.电话监督：区号加电话 2.网上监督：网址		
办理流程信息						
办理流程	主题内相关事项全部为可容缺受理的并联审批流程（详见流程图）					
申报须知	线上提交扫描材料应当清晰，线下纸质材料应当符合形式标准。					
申请材料信息						
材料名称	来源渠道	出具部门	材料类型	材料形式	材料必要性	纸质材料份数
申请人居民身份证	申请人自备	—	原件和复印件	纸质	必要	1
户口本	申请人自备	—	原件和复印件	纸质	必要	1
2寸彩照	申请人自备	—	原件	纸质	必要	1
申请表	申请人自备	—	原件和复印件	纸质	必要	1
评定表	申请人自备	—	原件和复印件	纸质	必要	1

材料名称	来源渠道	出具部门	材料类型	材料形式	材料必要性	纸质材料份数
法定监护人的证明材料(申请智力、精神类残疾人证和未成年人申请残疾人证时提供)	申请人自备	—	原件和复印件	纸质	必要	1
办理结果样本						
结果名称	结果样本					
残疾人证	见内蒙古政务服务网					

我要办残疾人证流程图



“蒙速办·一次办”办事指南

主题基本信息						
主题编码		主题名称	我要开婚庆礼仪服务中心	服务对象	<input type="checkbox"/> 自然人 <input type="checkbox"/> 法人	
行政区划		牵头单位	XX政务服务部门	联办机构	市场监督管理部门、民族事务管理部门、消防救援机构、公安部门、综合执法部门、税务部门	
办理形式	<input type="checkbox"/> 网上办理 <input type="checkbox"/> 窗口办理	办理地址	XX市XX区XX街道XX号XX（单位名称）窗口号或办公室房间号			
乘车路线		办理时间	周一至周五：上午XX-XX，下午XX-XX（法定节假日除外）	网办地址		
承诺时限（工作日）	11	是否收费	<input type="checkbox"/> 是 <input type="checkbox"/> 否	收费标准		
收费依据		网上支付	<input type="checkbox"/> 是 <input type="checkbox"/> 否	支持预约办理	<input type="checkbox"/> 是 <input type="checkbox"/> 否	
支持物资快递	<input type="checkbox"/> 是 <input type="checkbox"/> 否	线下流动次数	<input type="checkbox"/> 0 <input type="checkbox"/> 1	线下跑多次原因和环节		
咨询方式	1.电话咨询：区号加电话 2.网上咨询：网址		监督方式	1.电话监督：区号加电话 2.网上监督：网址		
办理流程信息						
办理流程	主题内相关事项全部为可容缺受理的并联审批流程（详见流程图）					
申报须知	线上提交扫描材料应当清晰，线下纸质材料应当符合形式标准。公众聚集场所投入使用、营业前，建设单位或者使用单位应当向场所所在地的县级以上人民政府消防救援机构申请消防安全检查，实际办理情况以本级消防救援机构为准。税务登记：无需纸质资料，需纳税人通过电子税务局申请。（需手机下载电子税务局app完成实名认证，国家税务局内蒙古自治区电子税务局： http://etax.neimenggu.shinatax.gov.cn/ ）					
申请材料信息						
材料名称	来源渠道	出具部门	材料类型	材料形式	材料必要性	纸质材料份数
个体工商户注册登记申请书	申请人自备	—	原件	纸质	必要	1
申请人身份证明	申请人自备	—	原件	纸质	必要	1
经营场所使用证明	申请人自备	—	原件	纸质	必要	1
2寸照片	申请人自备	—	原件	纸质	必要	1
经营设备和工具清单	申请人自备	—	原件	纸质	必要	1

材料名称	来源渠道	出具部门	材料类型	材料形式	材料必要性	纸质材料份数
食品经营许可证申请书	申请人自备	—	原件	纸质	必要	1
经营场所照片	申请人自备	—	原件	纸质	必要	1
食品安全自查、从业人员健康管理、进货查验记录、食品安全事故处置等保证食品安全的规章制度	申请人自备	—	原件	纸质	必要	1
自动售货设备从事食品销售	申请人自备	—	原件	纸质	必要	1
从业人员健康证	申请人自备	—	原件	纸质	必要	1
彩色近景图	申请人自备	—	原件	纸质	必要	1
经制作单位盖章、民委蒙文审核盖章的彩色高清实景效果图	申请人自备	—	原件	纸质	必要	1
翻译审核内容	申请人自备	—	原件	纸质	必要	1
户外广告牌匾审批申请表	申请人自备	—	原件	纸质	必要	1
广告牌匾蒙汉文并用审核表	申请人自备	—	原件	纸质	必要	1
设置地点实景虚拟景观效果图	申请人自备	—	原件	纸质	必要	1
办理结果样本						
结果名称	结果样本					
营业执照	见内蒙古政务服务网					

我要开婚庆礼仪服务中心流程图



“蒙速办·一次办”办事指南

主题基本信息						
主题编码		主题名称	我要开药店	服务对象	<input type="checkbox"/> 自然人 <input type="checkbox"/> 法人	
行政区划		牵头单位	-XX政务服务部门	联办机构	市场监督管理部门、民族事务管理部门、消防救援机构、农牧部门、公安部门、综合执法部门、税务部门	
办理形式	<input type="checkbox"/> 网上办理 <input type="checkbox"/> 窗口办理	办理地址	XX市XX区XX街道XX号XX（单位名称）窗口号或办公室房间号			
乘车路线		办理时间	周一至周五：上午XX-XX，下午XX-XX（法定节假日除外）	网办地址		
承诺时限（工作日）	13	是否收费	<input type="checkbox"/> 是 <input type="checkbox"/> 否	收费标准		
收费依据		网上支付	<input type="checkbox"/> 是 <input type="checkbox"/> 否	支持预约办理	<input type="checkbox"/> 是 <input type="checkbox"/> 否	
支持物流快递	<input type="checkbox"/> 是 <input type="checkbox"/> 否	线下跑动次数	<input type="checkbox"/> 0 <input type="checkbox"/> 1	线下跑动多次原因和环节		
咨询方式	1.电话咨询：区号+电话 2.网上咨询：网址		监督方式	1.电话监督：区号+电话 2.网上监督：网址		
办理流程信息						
办理流程	主题内相关事项全部为可容缺受理的并联审批流程（详见流程图）					
申报须知	线上提交扫描材料应当清晰，线下纸质材料应当符合形式标准。公众聚集场所在投入使用、营业前，建设单位或者使用单位应当向场所所在地的县级以上人民政府消防救援机构申请消防安全检查，实际办理情况以本级消防救援机构为准。税务登记：无需纸质资料；需纳税人通过电子税务局申请。（需手机下载电子税务局app完成实名认证，国家税务总局内蒙古自治区电子税务局： https://etax.neimenggu.chinatax.gov.cn ）					
申请材料信息						
材料名称	来源渠道	出具部门	材料类型	材料形式	材料必要性	纸质材料份数
个体工商户注册登记申请书	申请人自备	—	原件	纸质	必要	1
申请人身份证明	申请人自备	—	复印件	纸质	必要	1
经营场所使用证明	申请人自备	—	原件	纸质	必要	1
2寸照片	申请人自备	—	原件	纸质	必要	1
内蒙古自治区兽药GSP检查验收申请书	申请人自备	—	原件	纸质	必要	1
房产证或房屋租赁合	申请人自备	—	原件	纸质	必要	1

材料名称	来源渠道	出具部门	材料类型	材料形式	材料必要性	纸质材料份数
兽药店方位图、平面图	申请人自备	—	原件	纸质	必要	1
仓库方位图、平面图	申请人自备	—	原件	纸质	必要	1
工作人员毕业证	申请人自备	—	原件	纸质	必要	1
兽医相关资格证	申请人自备	—	原件	纸质	必要	1
企业质量管理组织、机构的设置与职能框图	申请人自备	—	原件	纸质	必要	1
企业人员情况一览表	申请人自备	—	原件	纸质	必要	1
企业兽药经营质量管理目录	申请人自备	—	原件	纸质	必要	1
企业实施《兽药经营质量管理规范》和《内蒙古自治区兽药经营质量管理规范实施细则》情况的自查报告	申请人自备	—	原件	纸质	必要	1
彩色近景图	申请人自备	—	原件	纸质	必要	1
经制作单位盖章、民委蒙文审核盖章的彩色高清实景效果图	申请人自备	—	原件	纸质	必要	1
翻译申请表内容	申请人自备	—	原件	纸质	必要	1
户外广告牌匾审批申请表	申请人自备	—	原件	纸质	必要	1
广告牌匾蒙汉文并用申请表	申请人自备	—	原件	纸质	必要	1
设置地点实景虚拟景观效果图	申请人自备	—	原件	纸质	必要	1
办理结果样本						
结果名称	结果样本					
营业执照	见内蒙古政务服务网					
兽药经营许可证	见内蒙古政务服务网					

我要开兽药店流程图



“蒙速办·一次办”办事指南

主题基本信息						
主题编码		主题名称	我要开宠物医院	服务对象	<input type="checkbox"/> 自然人 <input type="checkbox"/> 法人	
行政区划		牵头单位	XX政务服务部门①	联办机构	市场监督管理部门, 民政事务管理部门, 消防救援机构, 农牧部门, 公安部门, 综合执法部门, 税务部门	
办理形式	<input type="checkbox"/> 网上办理 <input type="checkbox"/> 窗口办理	办理地址	XX市XX区XX街道XX号XX(单位名称) 窗口号或办公室房间号			
乘车路线		办理时间	周一至周五: 上午XX-XX, 下午XX-XX(法定节假日除外)	网办地址		
承诺时限(工作日)	11	是否收费	<input type="checkbox"/> 是 <input type="checkbox"/> 否	收费标准		
收费依据		网上支付	<input type="checkbox"/> 是 <input type="checkbox"/> 否	支持预约办理	<input type="checkbox"/> 是 <input type="checkbox"/> 否	
支持物流快递	<input type="checkbox"/> 是 <input type="checkbox"/> 否	线下跑动次数	<input type="checkbox"/> 0 <input type="checkbox"/> 1	线下跑多次原因和环节		
咨询方式	1.电话咨询: 区号加电话 2.网上咨询: 网址		监督方式	1.电话监督: 区号加电话 2.网上监督: 网址		
办理流程信息						
办理流程	主题内相关事项全部为可容缺受理的并联审批流程(详见流程图)					
申报须知	线上提交扫描材料应当清晰, 线下纸质材料应当符合形式标准。公众聚集场所在投入使用、营业前, 建设单位或者使用单位应当向场所所在地的县级以上人民政府消防救援机构申请消防安全检查。实际办理情况以本级消防救援机构为准。税务登记: 无需纸质资料, 需纳税人通过电子税务局申请。(需手机下载电子税务局app完成实名认证; 国家税务总局内蒙古自治区电子税务局: http://etax.meinenggu.chinatax.gov.cn)					
申请材料信息						
材料名称	来源渠道	出具部门	材料类型	材料形式	材料必要性	纸质材料份数
个体工商户注册登记申请书	申请人自行填报	-	原件	纸质	必要	1
申请人身份证明	申请人自备	-	原件和复印件	纸质	必要	1
经营场所证明	申请人自备	-	原件和复印件	纸质	必要	1
2寸彩色照片	申请人自备	-	原件	纸质	必要	1
动物诊疗许可申请表	部门核发	农牧局	原件	纸质	必要	1

材料名称	来源渠道	出具部门	材料类型	材料形式	材料必要性	纸质材料份数
动物诊疗场所地理位置、室内平面图和各功能区布局图	申请人自备	—	原件	纸质	必要	1
动物诊疗场所使用权证明	申请人自备	—	原件	纸质	必要	1
执业兽医资格证书	申请人自备	—	原件	纸质	必要	1
设施设备清单	申请人自备	—	原件	纸质	必要	1
管理制度文本	申请人自备	—	原件	纸质	必要	1
执业兽医和服务人员的健康证明材料	申请人自备	—	原件	纸质	必要	1
彩色近景图	申请人自备	—	原件	纸质	必要	1
经制作单位盖章、民委蒙文审核盖章的彩色高清实景效果图	申请人自备	—	原件	纸质	必要	1
翻译审核内容	申请人自备	—	原件	纸质	必要	1
户外广告招牌审批申请表	申请人自备	—	原件	纸质	必要	1
广告牌匾蒙汉文并用审核表	申请人自备	—	原件	纸质	必要	1
设置地点实景虚拟景观效果图	申请人自备	—	原件	纸质	必要	1
办理结果样本						
结果名称	结果样本					
营业执照	见内蒙古政务服务网					
动物诊疗许可证	见内蒙古政务服务网					

我要开宠物医院流程图



“蒙速办·一次办”办事指南

主题基本信息						
主题编码		主题名称	我要办理医师执业注册	服务对象	<input type="checkbox"/> 自然人 <input type="checkbox"/> 法人	
行政区划		牵头单位	XX卫生健康部门	联办机构	无	
办理形式	<input type="checkbox"/> 网上办理 <input type="checkbox"/> 窗口办理	办理地址	XX市XX区XX街道XX号XX（单位名称）窗口号或办公室房间号			
乘车路线		办理时间	周一至周五：上午XX-XX，下午XX-XX（法定节假日除外）	网办地址		
承诺时限（工作日）	1	是否收费	<input type="checkbox"/> 是 <input type="checkbox"/> 否	收费标准		
收费依据		网上支付	<input type="checkbox"/> 是 <input type="checkbox"/> 否	支持预约办理	<input type="checkbox"/> 是 <input type="checkbox"/> 否	
支持物流快递	<input type="checkbox"/> 是 <input type="checkbox"/> 否	线下跑动次数	<input type="checkbox"/> 0 <input type="checkbox"/> 1	线下跑多次原因和环节	—	
咨询方式	1.电话咨询：区号加电话 2.网上咨询：网址		监督方式	1.电话监督：区号加电话 2.网上监督：网址		
办理流程信息						
办理流程	主题内相关事项全部为可容缺受理的并联审批流程（详见流程图）					
申报须知	线上提交扫描材料应当清晰，线下纸质材料应当符合形式标准。					
申请材料信息						
材料名称	来源渠道	出具部门	材料类型	材料形式	材料必要性	纸质材料份数
医师执业注册申请审核表	申请人自备	—	原件	纸质	必要	1
与拟执业机构聘用岗位证明	申请人自备	—	原件	纸质	必要	1
所在单位有效期内的医疗机构执业许可证副本	申请人自备	—	原件	纸质	必要	1
医师资格证书	申请人自备	—	复印件	纸质	必要	1
申请人身份证明	申请人自备	—	原件和复印件	纸质	必要	1

材料名称	来源渠道	出具部门	材料类型	材料形式	材料必要性	纸质材料份数
2寸照片	申请人自备	—	原件	纸质	必要	1
办理结果样本						
结果名称	结果样本					
医师执业证书	见内蒙古政务服务网					

我要办理医师执业注册流程图

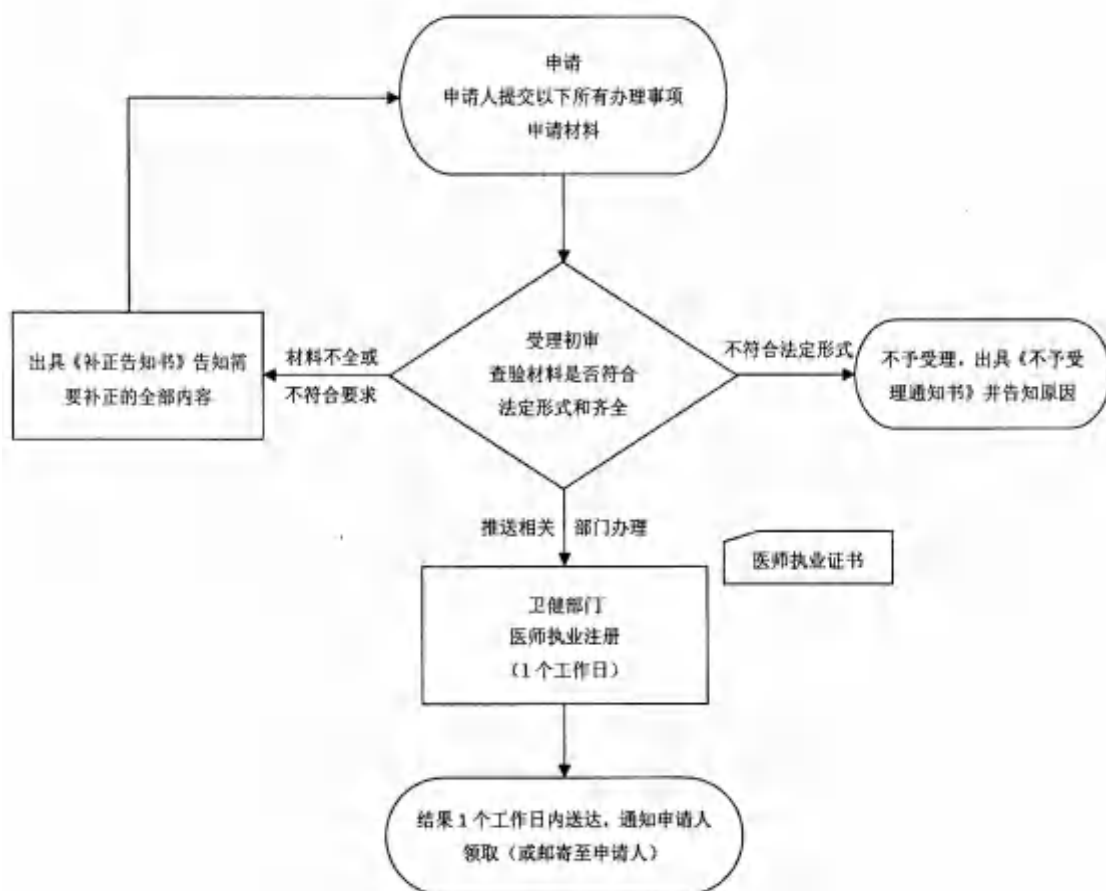

“蒙速办·一次办”办事指南

主题基本信息						
主题编码		主题名称	我要经营货物运输	服务对象	<input type="checkbox"/> 自然人 <input type="checkbox"/> 法人	
行政区划		牵头单位	XX政务服务部门	联办机构	市场监管管理部门、交通部门、税务部门、公安部门、民族事务管理部门、综合执法部门、消防救援机构	
办理形式	<input type="checkbox"/> 网上办理 <input type="checkbox"/> 窗口办理	办理地址	XX市XX区XX街道XX号XX（单位名称）窗口号或办公室房间号			
乘车路线		办理时间	周一至周五：上午XX-XX，下午XX-XX（法定节假日除外）	网办地址		
承诺时限（工作日）	16	是否收费	<input type="checkbox"/> 是 <input type="checkbox"/> 否	收费标准		
收费依据		网上支付	<input type="checkbox"/> 是 <input type="checkbox"/> 否	支持预约办理	<input type="checkbox"/> 是 <input type="checkbox"/> 否	
支持物流快递	<input type="checkbox"/> 是 <input type="checkbox"/> 否	线下跑动次数	<input type="checkbox"/> 0 <input type="checkbox"/> 1	线下跑多次原因和环节		
咨询方式	1.电话咨询：区号+电话 2.网上咨询：网址		监督方式	1.电话监督：区号+电话 2.网上监督：网址		
办理流程信息						
办理流程	主题内相关事项全部为可容缺受理的并联审批流程（详见流程图）					
申报须知	线上提交扫描材料应当清晰，线下纸质材料应当符合形式标准，如租房于需提供房东身份证，租赁合同，房东房产证；如自己的房子，房产证或购房合同，身份证。对申请从事道路运输经营的，应当依法向市场监督管理机关办理有关登记手续后，再向县级以上道路运输管理机构提出申请。公众聚集场所在投入使用、营业前，建设单位或者使用单位应当向场所所在地的县级以上人民政府消防救援机构申请消防安全检查，实际办理情况以本级消防救援机构为准。					
申请材料信息						
材料名称	来源渠道	出具部门	材料类型	材料形式	材料必要性	纸质材料份数
个体工商户注册登记申请书	申请人自备	—	原件	纸质	必要	1
申请人身份证明	申请人自备	—	复印件	纸质	必要	1
经营场所证明	申请人自备	—	复印件	纸质	必要	1
2寸照片	申请人自备	—	原件	纸质	必要	1
消防安全综合报告	申请人自备	—	原件	纸质	必要	1

材料名称	来源渠道	出具部门	材料类型	材料形式	材料必要性	纸质材料份数
单位纳税人综合报告	申请人自备	—	原件	纸质	必要	1
安全生产制度	申请人自备	—	原件	纸质	必要	1
车辆年检签、机动车登记证、车辆行驶证、驾驶员驾驶证、驾驶员身份证	申请人自备	—	原件	纸质	必要	1
车主身份证、法人身份证	申请人自备	—	原件	纸质	必要	1
翻译审核内容	申请人自备	—	原件	纸质	必要	1
户外广告牌匾审批申请表	部门核发	城管	原件	纸质	必要	1
广告牌匾蒙汉文并用审核表	部门核发	民委	原件	纸质	必要	1
设置地点实景虚拟景观效果图	申请人自备	—	原件	纸质	必要	1
办理结果样本						
结果名称	结果样本					
营业执照	见内蒙古政务服务网					
《户外广告（灯箱）设置许可证》	见内蒙古政务服务网					
道路运输经营许可证	见内蒙古政务服务网					

我要经营货物运输流程图



“蒙速办·一次办”办事指南

主题基本信息						
主题编码		主题名称	我要开母婴护理中心	服务对象	<input type="checkbox"/> 自然人 <input type="checkbox"/> 法人	
行政区划		牵头单位	XX政务服务部门	联办机构	市场监督管理部门、民族事务管理部门、综合执法部门、公安部门、税务部门、消防救援机构	
办理形式	<input type="checkbox"/> 网上办理 <input type="checkbox"/> 窗口办理	办理地址	XX市XX区XX街道XX号XX（单位名称）窗口号或办公室房间号			
乘车路线		办理时间	周一至周五，上午XX-XX，下午XX-XX（法定节假日除外）	网办地址		
承诺时限（工作日）	11	是否收费	<input type="checkbox"/> 是 <input type="checkbox"/> 否	收费标准		
收费依据		网上支付	<input type="checkbox"/> 是 <input type="checkbox"/> 否	支持预约办理	<input type="checkbox"/> 是 <input type="checkbox"/> 否	
支持物流快递	<input type="checkbox"/> 是 <input type="checkbox"/> 否	线下跑动次数	<input type="checkbox"/> 0 <input type="checkbox"/> 1	线下跑多次原因和环节		
查询方式	1.电话咨询：区号加电话 2.网上咨询：网址		监督方式	1.电话监督：区号加电话 2.网上监督：网址		
办理流程信息						
办理流程	主题内相关事项全部为可容缺受理的并联审批流程（详见流程图）					
申报须知	线上提交扫描材料应当清晰，线下纸质材料应当符合形式标准；如租房子还需房东身份证，租房合同，房东房产证；自己的房子：房产证或购房合同，身份证。公众聚集场所在投入使用、营业前，建设单位或者使用单位应当向场所所在地的县级以上人民政府消防救援机构申请消防安全检查，实际办理情况以本级消防救援机构为准。					
申请材料信息						
材料名称	来源渠道	出具部门	材料类型	材料形式	材料必要性	纸质材料份数
个体工商户在业登记申请书	申请人自备	—	原件	纸质	必要	1
申请人身份证明	申请人自备	—	原件	纸质	必要	1
经营场所使用证明	申请人自备	—	原件	纸质	必要	1
2寸照片	申请人自备	—	原件	纸质	必要	1
彩色近景图	申请人自备	—	原件	纸质	必要	1

材料名称	来源渠道	出具部门	材料类型	材料形式	材料必要性	纸质材料份数
商业用房产权证证明或商业用房租赁合同	申请人自备	—	原件	纸质	必要	1
经制作单位盖章，民委蒙文审核盖章的彩色高清实景图效果图	申请人自备	—	原件	纸质	必要	1
翻译审核内容	申请人自备	—	原件	纸质	必要	1
户外广告牌匾审批申请表	申请人自备	—	原件	纸质	必要	1
广告牌匾蒙汉文并用审核表	申请人自备	—	原件	纸质	必要	1
设置地点实景虚拟景观效果图	申请人自备	—	原件	纸质	必要	1
办理结果样本						
结果名称	结果样本					
营业执照	见内蒙古政务服务网					

我要开母婴护理中心流程图



“蒙速办·一次办”办事指南

主题基本信息						
主题编码		主题名称	个体工商户 (灵活就业人员)参保	服务对象	<input type="checkbox"/> 自然人 <input type="checkbox"/> 法人	
行政区划		牵头单位	XX政务服务部门	联办机构	人社部门、税务部门	
办理形式	<input type="checkbox"/> 网上办理 <input type="checkbox"/> 窗口办理		办理地址	XX市XX区XX街道XX号XX(单位名称)窗口号或办公室房间号		
乘车路线		办理时间	周一至周五:上午XX-XX,下午XX-XX(法定节假日除外)	网办地址		
承诺时限 (工作日)	2	是否收费	<input type="checkbox"/> 是 <input type="checkbox"/> 否	收费标准		
收费依据		网上支付	<input type="checkbox"/> 是 <input type="checkbox"/> 否	支持预约办理	<input type="checkbox"/> 是 <input type="checkbox"/> 否	
支持物流快递	<input type="checkbox"/> 是 <input type="checkbox"/> 否		线下跑动次数	<input type="checkbox"/> 0 <input type="checkbox"/> 1	线下跑多次原因和环节	
咨询方式	1.电话咨询:区号加电话 2.网上咨询:网址		监督方式	1.电话监督:区号加电话 2.网上监督:网址		
办理流程信息						
办理流程	主题内相关事项全部为可容缺受理的并联审批流程(详见流程图)					
申报须知	线上提交扫描材料应当清晰,线下纸质材料应当符合形式标准。					
申请材料信息						
材料名称	来源渠道	出具部门	材料类型	材料形式	材料必要性	纸质材料份数
申请人身份证明	申请人自备	—	复印件	纸质	必要	1
户口本	申请人自备	—	原件	纸质	必要	1
蓝底一寸照片	申请人自备	—	原件	纸质	必要	1
税收完税证明	政府部门核发	税务局	原件	纸质	必要	1

材料名称	来源渠道	出具部门	材料类型	材料形式	材料必要性	纸质材料份数
社会保险缴费核定表（两联）	申请人自备	—	原件	纸质	必要	1
社会保险缴费核定表	申请人自备	—	原件	纸质	必要	1
银行卡	申请人自备	—	原件	—	必要	1
办理结果样本						
结果名称	结果样本					

个体工商户（灵活就业人员）参保流程图

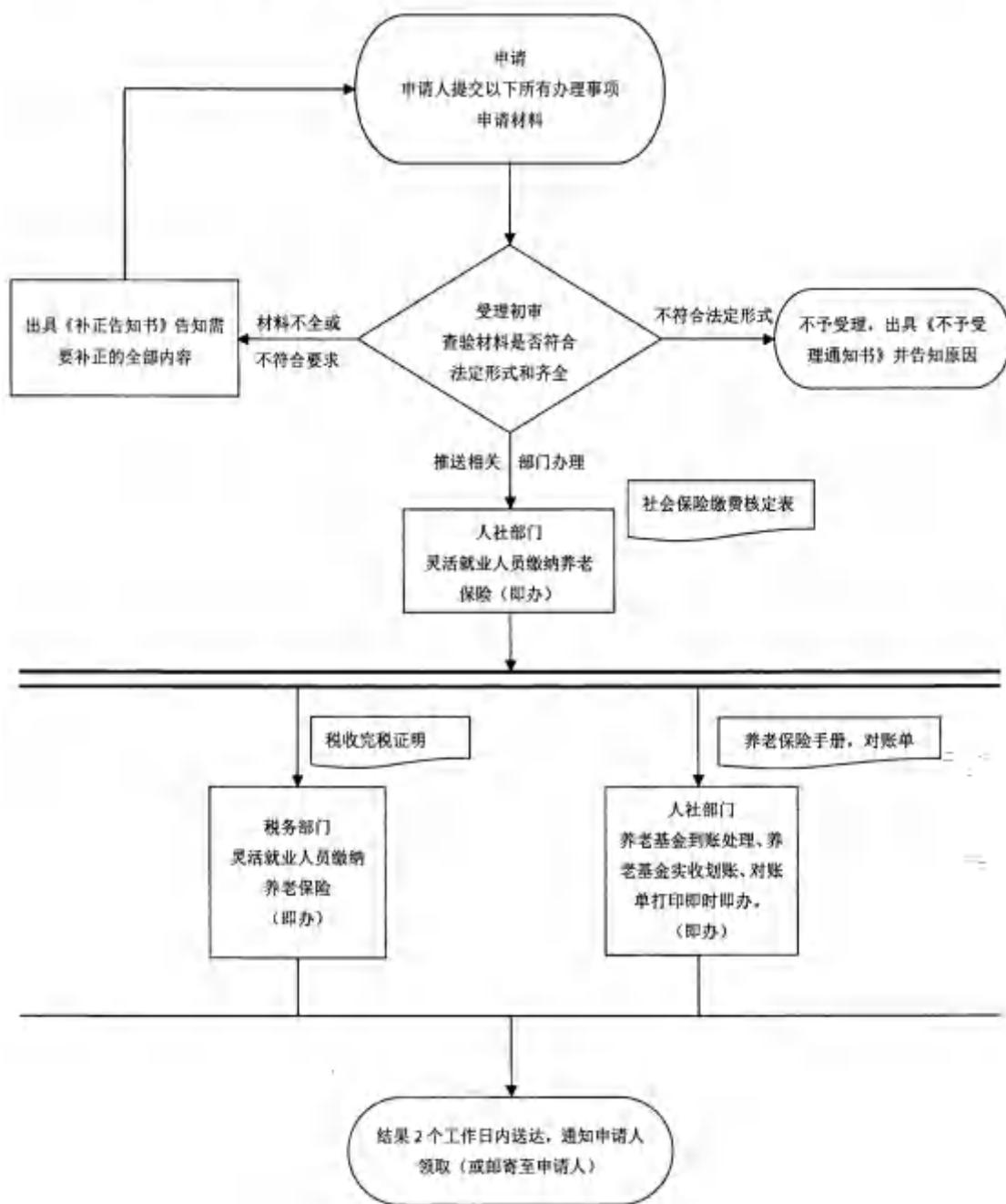

“蒙速办·一次办”办事指南

主题基本信息						
主题编码		主题名称	我要申请低保	服务对象	<input type="checkbox"/> 自然人 <input type="checkbox"/> 法人	
行政区划		牵头单位	XX政务服务部门	联办机构	民政局部门、财政部门	
办理形式	<input type="checkbox"/> 网上办理 <input type="checkbox"/> 窗口办理	办理地址	XX市XX区XX街道XX号XX（单位名称）窗口号或办公室房间号			
乘车路线		办理时间	周一至周五：上午XX-XX，下午XX-XX(法定节假日除外)	网办地址		
承诺时限（工作日）	30	是否收费	<input type="checkbox"/> 是 <input type="checkbox"/> 否	收费标准		
收费依据		网上支付	<input type="checkbox"/> 是 <input type="checkbox"/> 否	支持预约办理	<input type="checkbox"/> 是 <input type="checkbox"/> 否	
支持物流快递	<input type="checkbox"/> 是 <input type="checkbox"/> 否	线下跑动次数	<input type="checkbox"/> 0 <input type="checkbox"/> 1	线下跑多次原因和环节		
咨询方式	1.电话咨询：区号加电话 2.网上咨询：网址		监督方式	1.电话监督：区号加电话 2.网上监督：网址		
办理流程信息						
办理流程	主题内相关事项全部为可容缺受理的并联审批流程（详见流程图）					
申报须知	线上提交扫描材料应当清晰，线下纸质材料应当符合形式标准。					
申请材料信息						
材料名称	来源渠道	出具部门	材料类型	材料形式	材料必要性	纸质材料份数
申请人身份证明	申请人自备	—	原件和复印件	纸质	必要	1
户口本	申请人自备	—	原件和复印件	纸质	必要	1
相关人员的结婚证、离婚证、残疾证、学生证(入学通知书)、疾病证明、养老金领取凭证	申请人自备	—	复印件	纸质	必要	1
养老金领取凭证	申请人自备	—		纸质		
家庭收入情况证明	申请人自备	—	原件	纸质	必要	1

材料名称	来源渠道	出具部门	材料类型	材料形式	材料必要性	纸质材料份数
赡养或扶养(抚养)人收入证明及给付赡(扶、抚)养费证明	申请人自备	—	原件	纸质	必要	1
资金支付认定单	申请人自备	—	原件	纸质	必要	1
资金申请	申请人自备	—	原件	纸质	必要	1
办理结果样本						
结果名称	结果样本					

我要申请低保流程图

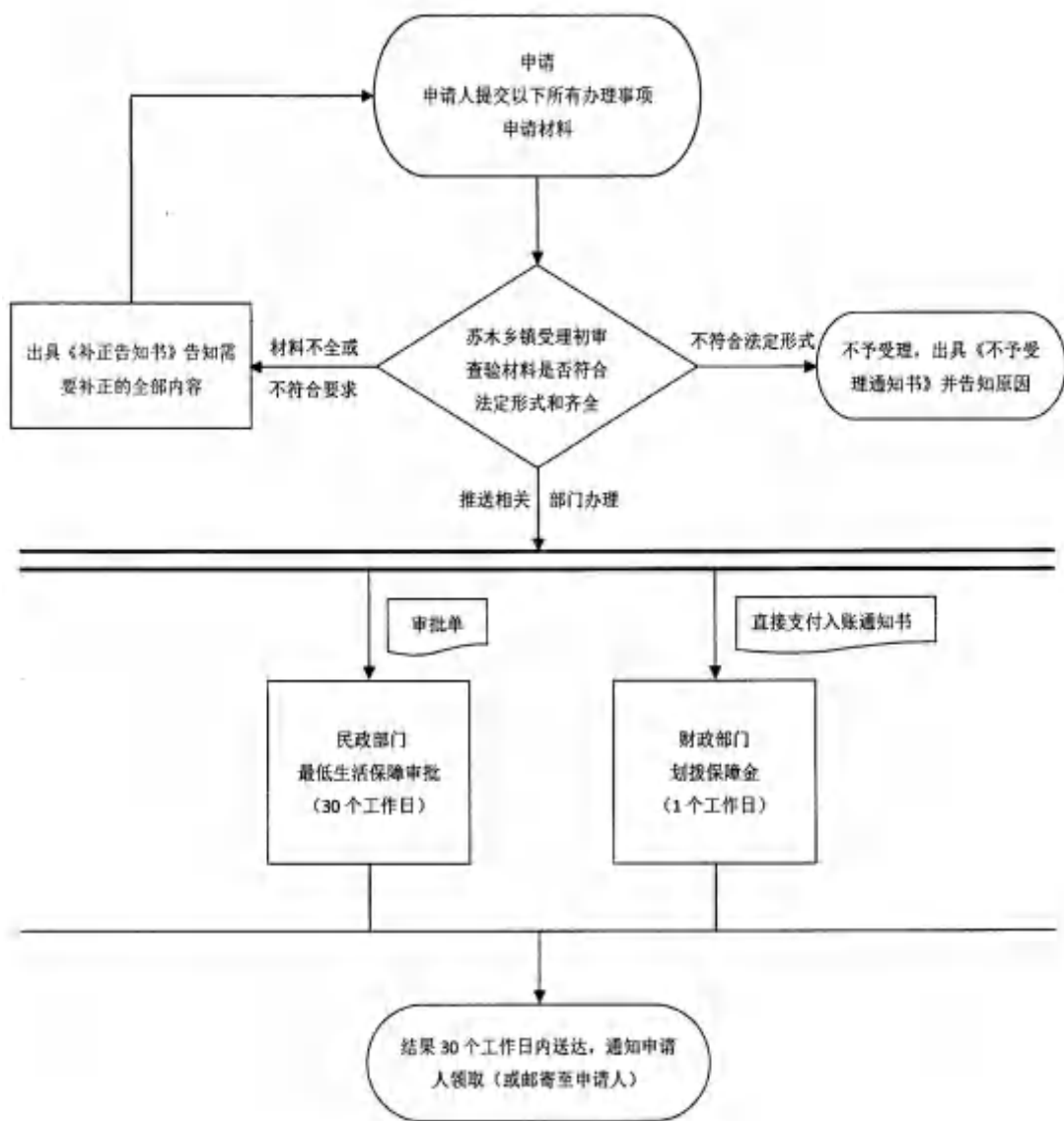

“蒙速办·一次办”办事指南

主题基本信息						
主题编码		主题名称	我要办理不动产权证 (新建商品房交易)	服务对象	<input type="checkbox"/> 自然人 <input type="checkbox"/> 法人	
行政区划		牵头单位	XX政务服务部门	联办机构	不动产登记部门、税务部门、房产管理部门	
办理形式	<input type="checkbox"/> 网上办理 <input type="checkbox"/> 窗口办理	办理地址	XX市XX区XX街道XX号XX(单位名称)窗口号或办公室房间号			
乘车路线		办理时间	周一至周五,上午XX:XX,下午XX-XX(法定节假日除外)	网办地址		
承诺时间 (工作日)	5	是否收费	<input type="checkbox"/> 是 <input type="checkbox"/> 否	收费标准		
收费依据		网上支付	<input type="checkbox"/> 是 <input type="checkbox"/> 否	支持预约办理	<input type="checkbox"/> 是 <input type="checkbox"/> 否	
支持物流快递	<input type="checkbox"/> 是 <input type="checkbox"/> 否	线下跑动次数	<input type="checkbox"/> 0 <input type="checkbox"/> 1	线下跑多次原因和环节		
咨询方式	1.电话咨询:区号加电话 2.网上咨询:网址		监督方式	1.电话监督:区号加电话 2.网上监督:网址		
办理流程信息						
办理流程	主题内相关事项全部为可容缺受理的并联审批流程(详见流程图)					
申报须知	线上提交扫描材料应当清晰,线下纸质材料应当符合形式标准。					
申请材料信息						
材料名称	来源渠道	出具部门	材料类型	材料形式	材料必要性	纸质材料份数
购房合同	申请人自备	—	原件	纸质	必要	1
增值税普通发票	申请人自备	—	原件	纸质	必要	1
诚信保证书	申请人自备	—	原件	纸质	必要	1
不动产登记申请书	申请人自备	—	原件	纸质	必要	1
申请人身份证明	申请人自备	—	复印件	纸质	必要	1
不动产权属证书或土地权属来源材料	申请人自备	—	原件	纸质	必要	1
建设工程符合规划的材料	申请人自备	—	原件	纸质	必要	1

材料名称	来源渠道	出具部门	材料类型	材料形式	材料必要性	纸质材料份数
房屋已经竣工的材料	申请人自备	—	原件	纸质	必要	1
房地产调查或者测绘报告	申请人自备	—	原件	纸质	必要	1
相关税费缴纳凭证	申请人自备	—	原件	纸质	必要	1
办理结果样本						
结果名称	结果样本					
不动产权属证书	见内蒙古政务服务网					

我要办理不动产权证流程图

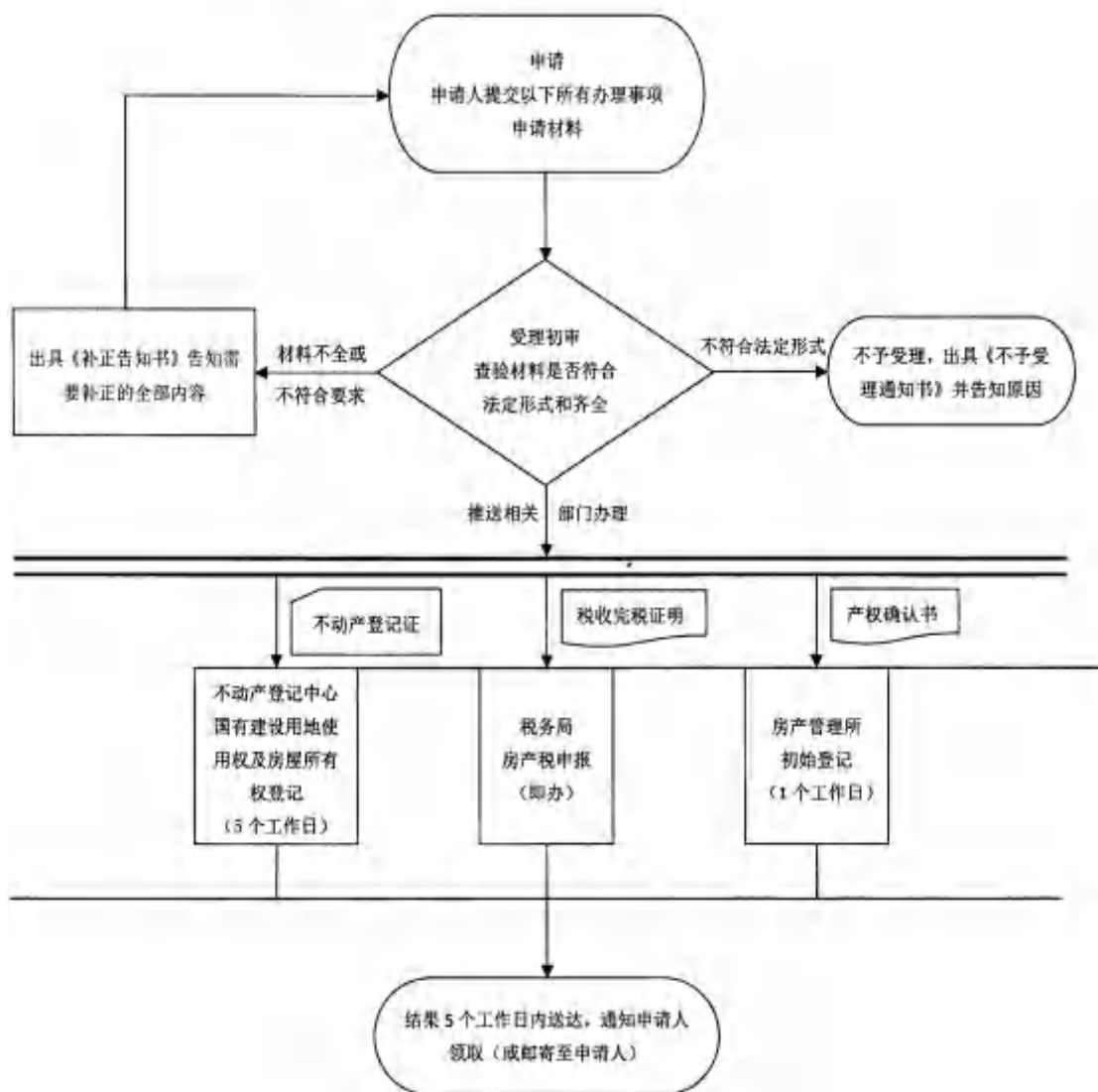

“蒙速办·一次办”办事指南

主题基本信息						
主题编码		主题名称	我要买卖二手房	服务对象	<input type="checkbox"/> 自然人 <input type="checkbox"/> 法人	
行政区划		牵头单位	XX政务服务部门	联办机构	不动产登记部门、房产管理部门、税务部门	
办理形式	<input type="checkbox"/> 网上办理 <input type="checkbox"/> 窗口办理	办理地址	XX市XX区XX街道XX号XX（单位名称）窗口号或办公室房间号			
乘车路线		办理时间	周一至周五：上午XX-XX,下午XX-XX(法定节假日除外)	网办地址		
承诺时限(工作日)	3	是否收费	<input type="checkbox"/> 是 <input type="checkbox"/> 否	收费标准		
收费依据		网上支付	<input type="checkbox"/> 是 <input type="checkbox"/> 否	支持预约办理	<input type="checkbox"/> 是 <input type="checkbox"/> 否	
支持物资快递	<input type="checkbox"/> 是 <input type="checkbox"/> 否	线下跑动次数	<input type="checkbox"/> 0 <input type="checkbox"/> 1	线下跑多次原因和环节		
咨询方式	1.电话咨询：区号加电话 2.网上咨询：网址		监督方式	1.电话监督：区号加电话 2.网上监督：网址		
办理流程信息						
办理流程	主题内相关事项全部为可容缺受理的并联审批流程（详见流程图）					
申报须知	线上提交扫描材料应当清晰，线下纸质材料应当符合形式标准；卖方户籍所在地和不动产所在地不一致的，提供户籍所在地（省内）的无房证明（有效期1个月）和不动产所在地的唯一住房证明（有效期7天）；卖方户籍所在地和不动产所在地一致的，提供所在地唯一住房证明。					
申请材料信息						
材料名称	来源渠道	出具部门	材料类型	材料形式	材料必要性	纸质材料份数
不动产权证或房产证、土地使用证	申请人自备	—	原件	纸质	必要	1
申请人身份证明	申请人自备	—	原件	纸质	必要	1
结婚证或离婚证（离婚法律文书）	申请人自备	—	原件	纸质	必要	1
购房人以家庭为单位的购房地不动产信息证明	申请人自备	—	原件	纸质	必要	1

材料名称	来源渠道	出具部门	材料类型	材料形式	材料必要性	纸质材料份数
买卖合同	申请人自备	—	原件	纸质	必要	1
房屋套数承诺书	申请人自备	—	原件	纸质	必要	1
办理结果样本						
结果名称	结果样本					
不动产权证书						

我要买卖二手房流程图

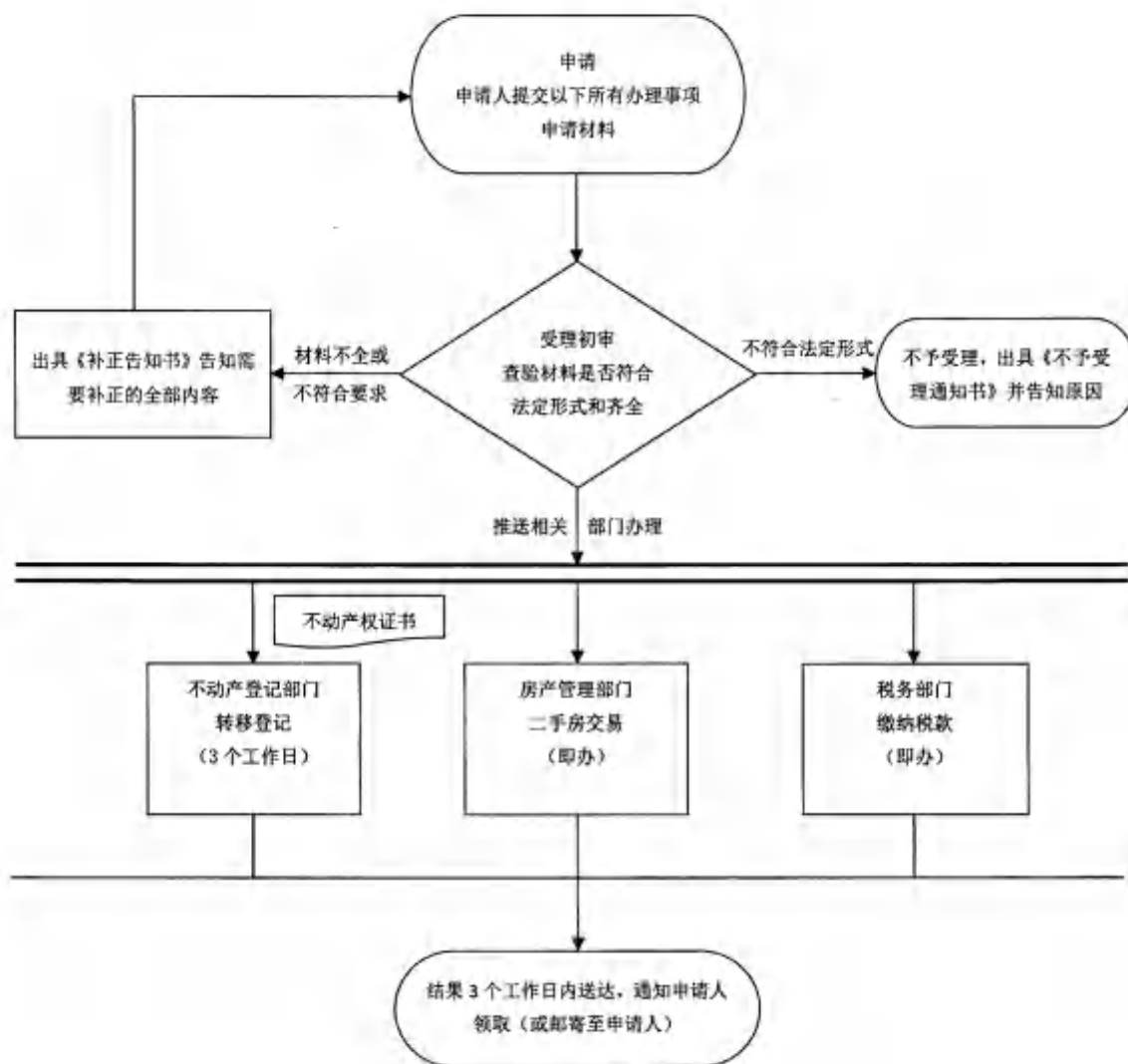

“蒙速办·一次办”办事指南

主题基本信息						
主题编码		主题名称	我要办理快速业务经营许可证	服务对象	<input type="checkbox"/> 自然人 <input type="checkbox"/> 法人	
行政区划		牵头单位	XX政务服务部门	联办机构	市场监督管理部门、民族事务管理部门、综合执法部门、公安部门、税务部门、消防救援机构	
办理形式	<input type="checkbox"/> 网上办理 <input type="checkbox"/> 窗口办理	办理地址	XX市XX区XX街道XX号XX（单位名称）窗口号或办公室房间号			
乘车路线		办理时间	周一至周五，上午XX-XX，下午XX-XX（法定节假日除外）	网办地址		
承诺时限（工作日）	11	是否收费	<input type="checkbox"/> 是 <input type="checkbox"/> 否	收费标准		
收费依据		网上支付	<input type="checkbox"/> 是 <input type="checkbox"/> 否	支持预约办理	<input type="checkbox"/> 是 <input type="checkbox"/> 否	
支持物流快递	<input type="checkbox"/> 是 <input type="checkbox"/> 否	线下跑动次数	<input type="checkbox"/> 0 <input type="checkbox"/> 1	线下跑多次原因和环节		
咨询方式	1.电话咨询：区号+电话 2.网上咨询：网址		监督方式	1.电话监督：区号+电话 2.网上监督：网址		
办理流程信息						
办理流程	主题内相关事项全部为可容缺受理的并联审批流程（详见流程图）					
申报须知	线上提交扫描材料应当清晰，线下纸质材料应当符合形式标准，税务登记：无需纸质资料，需纳税人通过电子设备向申请。《需手机下载电子税务局app完成实名认证，国家税务总局内蒙古自治区电子税务局： https://etax.neimenggu.chinatax.gov.cn ）公众聚集场所投入使用、营业前，建设单位或者使用单位应当向场所所在地的县级以上人民政府消防救援机构申请消防安全检查，实际办理情况以本级消防救援机构为准。					
申请材料信息						
材料名称	来源渠道	出具部门	材料类型	材料形式	材料必要性	纸质材料份数
公司登记（备案）申请书	申请人自备	—	原件	纸质	必要	1
股东的主体证明或自然人身份证明	申请人自备	—	原件	纸质	必要	1
公司章程	申请人自备	—	原件	纸质	必要	1
法定代表人、董事、监事和经理的任职文件及身份证件	申请人自备	—	原件	纸质	必要	1

材料名称	来源渠道	出具部门	材料类型	材料形式	材料必要性	纸质材料份数
住所使用证明	申请人自备	—	原件	纸质	必要	1
彩色近景图	申请人自备	—	原件	纸质	必要	1
商业用房产产权证或商业用房租赁合同	申请人自备	—	原件	纸质	必要	1
经制作单位盖章、民委蒙文审核盖章的彩色高清实景效果图	申请人自备	—	原件	纸质	必要	1
翻译审核内容	申请人自备	—	原件	纸质	必要	1
户外广告牌匾审批申请表	申请人自备	—	原件	纸质	必要	1
广告牌匾蒙汉文并用审核表	申请人自备	—	原件	纸质	必要	1
设置地点实景虚拟景观效果图	申请人自备	—	原件	纸质	必要	1
结果名称	结果样本					
营业执照	见内蒙古政务服务网					

我要办理快递业务经营许可



“蒙速办·一次办”办事指南

主题基本信息						
主题编码		主题名称	我要开办经营店铺	服务对象	<input type="checkbox"/> 自然人 <input type="checkbox"/> 法人	
行政区划		牵头单位	XX政务服务部门	联办机构	市场监督管理部门, 民族事务管理部门, 综合执法部门, 公安部门, 税务部门, 消防救援机构	
办理形式	<input type="checkbox"/> 网上办理 <input type="checkbox"/> 窗口办理	办理地址	XX市XX区XX街道XX号XX(单位名称) 窗口号或办公室房间号			
乘车路线		办理时间	周一至周五, 上午XX-XX, 下午XX-XX(法定节假日除外)	网办地址		
承诺时限(工作日)	11	是否收费	<input type="checkbox"/> 是 <input type="checkbox"/> 否	收费标准		
收费依据		网上支付	<input type="checkbox"/> 是 <input type="checkbox"/> 否	支持预约办理	<input type="checkbox"/> 是 <input type="checkbox"/> 否	
支持物流快递	<input type="checkbox"/> 是 <input type="checkbox"/> 否	线下跑动次数	<input type="checkbox"/> 0 <input type="checkbox"/> 1	线下跑多次原因和环节	—	
咨询方式	1.电话咨询: 区号加电话 2.网上咨询: 网址		监督方式	1.电话监督: 区号加电话 2.网上监督: 网址		
办理流程信息						
办理流程	主题内相关事项全部为可容缺受理的并联审批流程(详见流程图)					
申报须知	线上提交扫描材料应当清晰。线下纸质材料应当符合形式标准。委托代办的提交代理人身份证。公众聚集场所投入使用、营业前, 建设单位或者使用单位应当向场所所在地的县级以上人民政府消防救援机构申请消防安全检查, 实际办理情况以本级消防救援机构为准。					
申请材料信息						
材料名称	来源渠道	出具部门	材料类型	材料形式	材料必要性	纸质材料份数
个体工商户注册登记申请书	申请人自备	—	原件	纸质	必要	1
申请人身份证明	申请人自备	—	原件	纸质	必要	1
经营场所使用证明	申请人自备	—	原件	纸质	必要	1
2寸照片	申请人自备	—	原件	纸质	必要	1
彩色近景图	申请人自备	—	原件	纸质	必要	1

材料名称	来源渠道	出具部门	材料类型	材料形式	材料必要性	纸质材料份数
经制作单位盖章、民委蒙文审核盖章的彩色高清实景效果图	申请人自备	—	原件	纸质	必要	1
翻译审核内容	申请人自备	—	原件	纸质	必要	1
户外广告牌匾审批申请表	申请人自备	—	原件	纸质	必要	1
广告牌匾蒙汉文并用审核表	申请人自备	—	原件	纸质	必要	1
设置地点实景虚拟景观效果图	申请人自备	—	原件	纸质	必要	1
办理结果样本						
结果名称	结果样本					
营业执照	见内蒙古政务服务网					

我要开农资经营店流程图

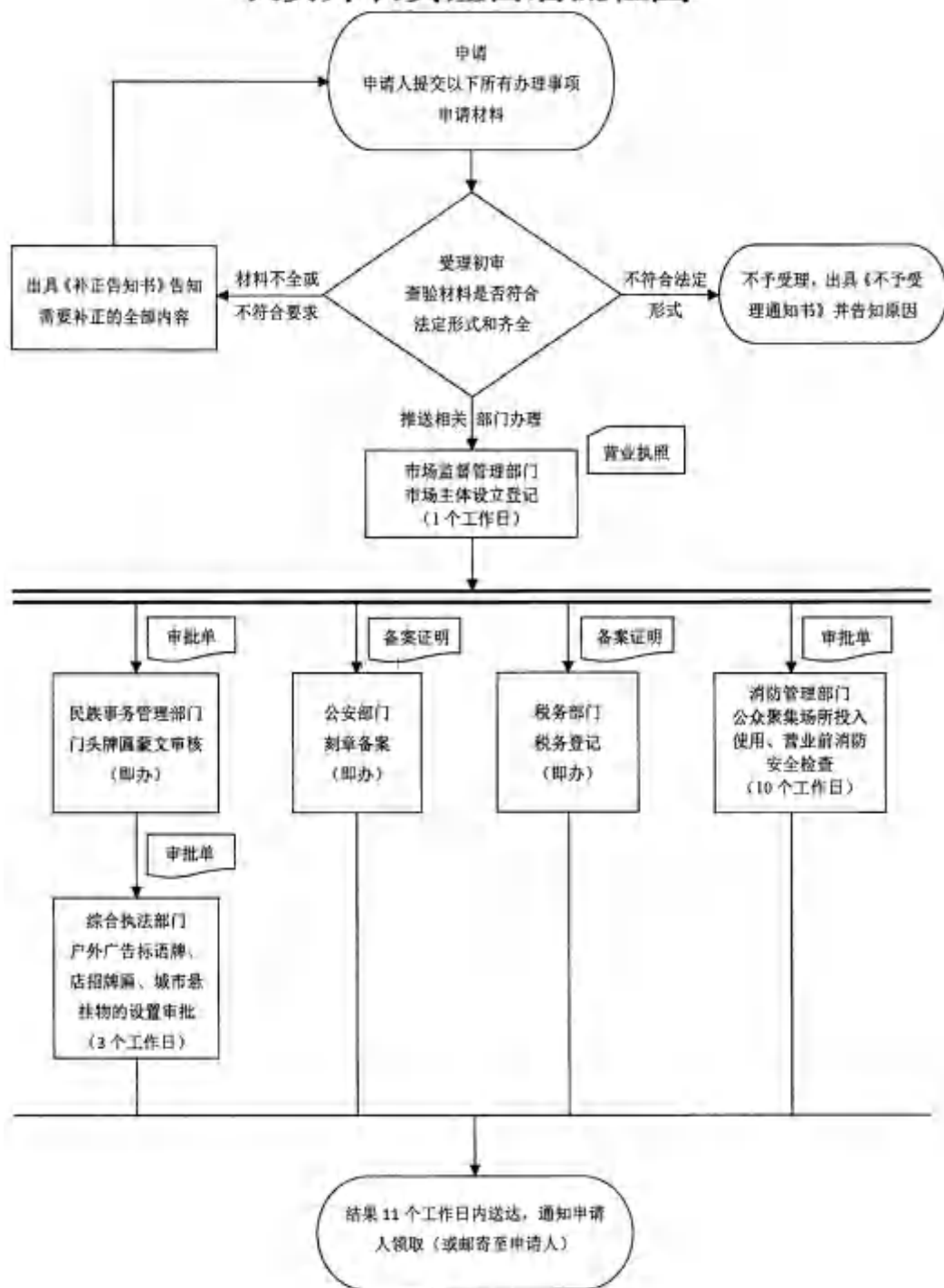

“蒙速办·一次办”办事指南

主题基本信息						
主题编码		主题名称	我要办理企业用气报装	服务对象	<input type="checkbox"/> 自然人 <input type="checkbox"/> 法人	
行政区划		牵头单位	XX燃气公司	联办机构	无	
办理形式	<input type="checkbox"/> 网上办理 <input type="checkbox"/> 窗口办理		办理地址	XX市XX区XX街道XX号XX(单位名称)窗口号或办公室房间号		
乘车路线		办理时间	周一至周五:上午XX-XX,下午XX-XX(法定节假日除外)	网办地址		
承诺时限(工作日)	2		是否收费	<input type="checkbox"/> 是 <input type="checkbox"/> 否	收费标准	
收费依据		网上支付	<input type="checkbox"/> 是 <input type="checkbox"/> 否	支持预约办理	<input type="checkbox"/> 是 <input type="checkbox"/> 否	
支持物流快递	<input type="checkbox"/> 是 <input type="checkbox"/> 否		线下跑动次数	<input type="checkbox"/> 0 <input type="checkbox"/> 1	线下跑多次原因和环节	
咨询方式	1.电话咨询:区号加电话 2.网上咨询:网址		监督方式	1.电话监督:区号加电话 2.网上监督:网址		
办理流程信息						
办理流程	该事项为单办事项。					
申报须知	线上提交扫描材料应当清晰,线下纸质材料应当符合形式标准。					
申请材料信息						
材料名称	来源渠道	出具部门	材料类型	材料形式	材料必要性	纸质材料份数
申请人身份证明	申请人自备	—	原件	纸质	必要	1
营业执照	政府部门核发	市场监督管理局	复印件	纸质	必要	1
租赁合同	申请人自备	—	原件	纸质	必要	1
办理结果样本						
结果名称	结果样本					

我要办理企业用气报装流程图

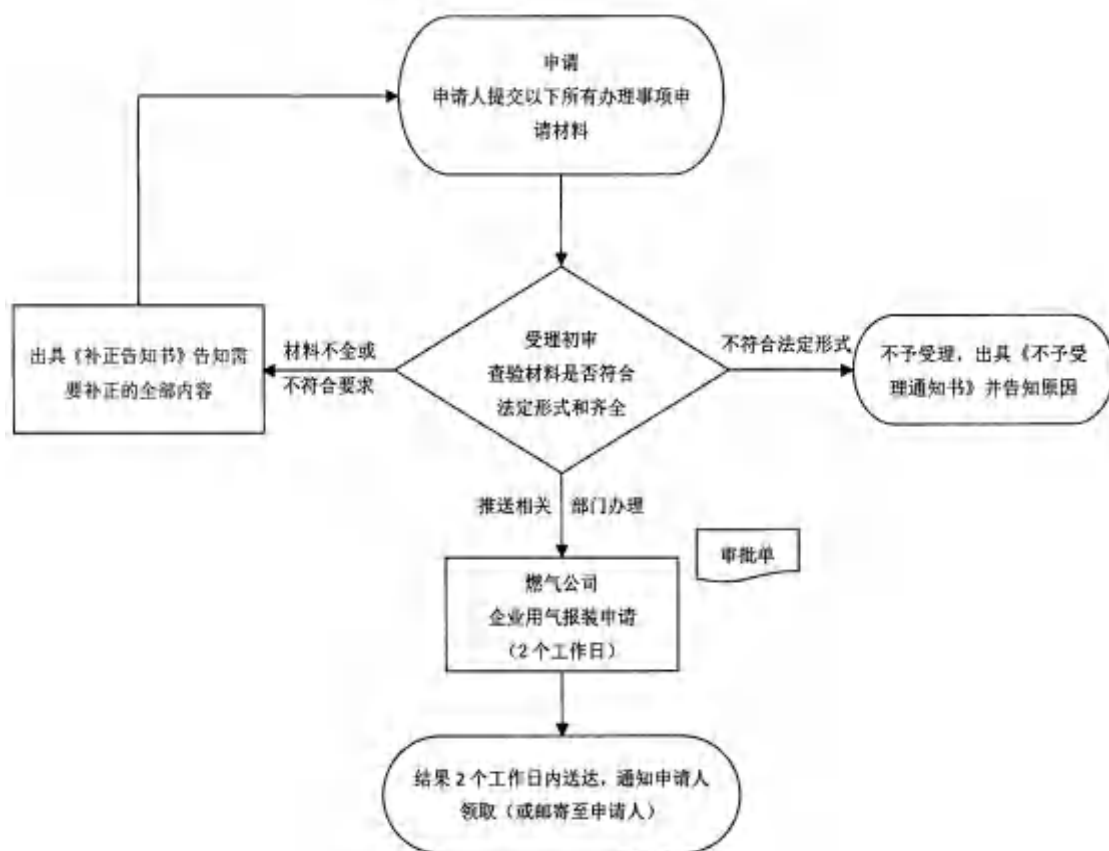

“蒙速办·一次办”办事指南

主题基本信息						
主题编码		主题名称	我要开粮食收购站	服务对象	<input type="checkbox"/> 自然人 <input type="checkbox"/> 法人	
行政区划		牵头单位	XX改服服务部门	联办机构	市场监督管理部门、民政事务管理部门、综合执法部门、发展改革委部门、公安部门、税务部门、消防救援机构	
办理形式	<input type="checkbox"/> 网上办理 <input type="checkbox"/> 窗口办理	办理地址	XX市XX区XX街道XX号XX（单位名称）窗口号或办公室房间号			
乘车路线		办理时间	周一至周五：上午XX-XX，下午XX-XX（法定节假日除外）	网办地址		
承诺时限（工作日）	14	是否收费	<input type="checkbox"/> 是 <input type="checkbox"/> 否	收费标准		
收费依据		网上支付	<input type="checkbox"/> 是 <input type="checkbox"/> 否	支持预约办理	<input type="checkbox"/> 是 <input type="checkbox"/> 否	
支持物流快递	<input type="checkbox"/> 是 <input type="checkbox"/> 否	线下跑动次数	<input type="checkbox"/> 0 <input type="checkbox"/> 1	线下跑多次原因和环节		
咨询方式	1.电话咨询：区号加电话 2.网上咨询：网址		监督方式	1.电话监督：区号加电话 2.网上监督：网址		
办理流程信息						
办理流程	主题内相关事项全部为可容缺受理的并联审批流程（详见流程图）					
申报须知	线上提交扫描材料应当清晰，线下纸质材料应当符合形式标准。公众聚集场所在投入使用、营业前，建设单位或者使用单位应当向场所所在地的县级以上人民政府消防救援机构申请消防安全检查，实际办理情况以本级消防救援机构为准。					
申请材料信息						
材料名称	来源渠道	出具部门	材料类型	材料形式	材料必要性	纸质材料份数
个体工商户注册登记申请书	申请人自备	—	原件	纸质	必要	1
申请人身份证明	申请人自备	—	原件	纸质	必要	1
经营场所使用证明	申请人自备	—	原件	纸质	必要	1
2寸照片	申请人自备	—	原件	纸质	必要	1
彩色近视图	申请人自备	—	原件	纸质	必要	1
支付收购粮食资金筹措能力证明	申请人自备	—	原件	纸质	必要	1

材料名称	来源渠道	出具部门	材料类型	材料形式	材料必要性	纸质材料份数
仓储设施设备、质量检验仪器、计量器具等证明材料	申请人自备	—	原件	纸质	必要	1
仓储保管、质量检验人员证明材料	申请人自备	—	原件	纸质	必要	1
粮食收购资格申请表	申请人自备	—	原件	纸质	必要	1
商业用房产权证明或商业用房租赁合同	申请人自备	—	原件	纸质	必要	1
经制作单位盖章、民委蒙文审核盖章的彩色高清实景效果图	申请人自备	—	原件	纸质	必要	1
翻译审核内容	申请人自备	—	原件	纸质	必要	1
户外广告牌匾审批申请表	申请人自备	—	原件	纸质	必要	1
广告牌匾蒙汉文并用审核表	申请人自备	—	原件	纸质	必要	1
设置地点实景虚拟景观效果图	申请人自备	—	原件	纸质	必要	1
办理结果样本						
结果名称	结果样本					
营业执照	见内蒙古政务服务网					
粮食收购许可证	见内蒙古政务服务网					

我要开粮食收购站流程图



“蒙速办·一次办”办事指南

主题基本信息						
主题编码		主题名称	我要开废品回收店	服务对象	<input type="checkbox"/> 自然人 <input type="checkbox"/> 法人	
行政区划		牵头单位	XX政务服务部门	联办机构	市场监督管理部门、民族事务管理部门、综合执法部门、生态环境部门、公安部门、税务部门、消防救援机构	
办理形式	<input type="checkbox"/> 网上办理 <input type="checkbox"/> 窗口办理	办理地址	XX市XX区XX街道XX号XX(单位名称) 窗口号或办公室房间号			
乘车路线		办理时间	周一至周五: 上午XX-XX, 下午XX-XX(法定节假日除外)	网办地址		
承诺时限(工作日)	16	是否收费	<input type="checkbox"/> 是 <input type="checkbox"/> 否	收费标准		
收费依据		网上支付	<input type="checkbox"/> 是 <input type="checkbox"/> 否	支持预约办理	<input type="checkbox"/> 是 <input type="checkbox"/> 否	
支持物流配送	<input type="checkbox"/> 是 <input type="checkbox"/> 否	线下跑动次数	<input type="checkbox"/> 0 <input type="checkbox"/> 1	线下跑多次原因和环节	—	
咨询方式	1.电话咨询: 区号+电话 2.网上咨询: 网址		监督方式	1.电话监督: 区号+电话 2.网上监督: 网址		
办理流程信息						
办理流程	主题内相关事项全部为可容缺受理的并联审批流程(详见流程图)					
申报须知	网上提交扫描材料应当清晰, 线下纸质材料应当符合形式标准; 涉及污染物总量指标的提交总量确认书, 涉及自然保护区的提交保护区管理机构意见; 涉及大气项目, 提交主流网站公示截图; 涉及未批先建的项目提交环境监察部门处理意见。公众聚集场所在投入使用、营业前, 建设单位或者使用单位应当向场所所在地的县级以上人民政府消防机构申请消防安全检查, 实际办理情况以本镇消防管理机构为准。					
申请材料信息						
材料名称	来源渠道	出具部门	材料类型	材料形式	材料必要性	纸质材料份数
个体工商户注册登记申请书	申请人自备	—	原件	纸质	必要	1
申请人身份证明	申请人自备	—	原件	纸质	必要	1
经营场所使用证明	申请人自备	—	原件	纸质	必要	1
2寸照片	申请人自备	—	原件	纸质	必要	1
环境影响报告	申请人自备	—	原件、复印件	纸质	必要	1
环评审批申请表	申请人自备	—	原件	纸质	必要	1

材料名称	来源渠道	出具部门	材料类型	材料形式	材料必要性	纸质材料份数
污染物总量确认书或自然保护区管理机构意见或大气项目主簿网站公示截图或未批先建的项目提交环境监察部门处理意见	申请人自备	—	原件	纸质	必要	1
彩色近景图	申请人自备	—	原件	纸质	必要	1
经制作单位盖章，民委蒙文审核盖章的彩色高清实景图	申请人自备	—	原件	纸质	必要	1
翻译审核内容	申请人自备	—	原件	纸质	必要	1
户外广告牌匾审批申请表	申请人自备	—	原件	纸质	必要	1
广告牌匾蒙汉文并用审核表	申请人自备	—	原件	纸质	必要	1
结果名称	结果样本					
营业执照	见内蒙古政务服务网					

我要开废品回收店流程图



“蒙速办·一次办”办事指南

主题基本信息						
主题编码		主题名称	我要开社区卫生服务站	服务对象	<input type="checkbox"/> 自然人 <input type="checkbox"/> 法人	
行政区划		牵头单位	XX政务服务部门	联办机构	民族事务管理部门, 综合执法部门, 卫健部门, 公安部门, 税务部门, 消防救援机构	
办理形式	<input type="checkbox"/> 网上办理 <input type="checkbox"/> 窗口办理	办理地址	XX市XX区XX街道XX号XX(单位名称) 窗口号或办公室房间号			
乘车路线		办理时间	周一至周五: 上午XX-XX, 下午XX-XX(法定节假日除外)	网办地址		
承诺时限(工作日)	20	是否收费	<input type="checkbox"/> 是 <input type="checkbox"/> 否	收费标准		
收费依据		网上支付	<input type="checkbox"/> 是 <input type="checkbox"/> 否	支持预约办理	<input type="checkbox"/> 是 <input type="checkbox"/> 否	
支持物流快递	<input type="checkbox"/> 是 <input type="checkbox"/> 否	线下跑动次数	<input type="checkbox"/> 0 <input type="checkbox"/> 1	线下跑多次原因和环节	—	
咨询方式	1.电话咨询: 区号加电话 2.网上咨询: 网址		监督方式	1.电话监督: 区号加电话 2.网上监督: 网址		
办理流程信息						
办理流程	主题内相关事项全部为可容缺受理的并联审批流程(详见流程图)					
申报须知	线上提交扫描材料应当清晰, 线下纸质材料应当符合形式标准; 一级医院还需提供污水处理资料、建筑设计平面图、选址报告、设置可行性研究报告和消防验收报告批复。公众聚集场所在投入使用、营业前, 建设单位或者使用单位应当向场所所在地的县级以上人民政府消防救援机构申请消防安全检查, 实际办理情况以本级消防救援机构为准。					
申请材料信息						
材料名称	来源渠道	出具部门	材料类型	材料形式	材料必要性	纸质材料份数
污水处理资料(一级医院需提供)	申请人自备	—	原件	纸质	必要	1
建筑设计平面图(一级医院需提供)	申请人自备	—	原件	纸质	必要	1
选址报告(一级医院需提供)	申请人自备	—	原件	纸质	必要	1
设置可行性研究报告(一级医院需提供)	申请人自备	—	原件	纸质	必要	1

材料名称	来源渠道	出具部门	材料类型	材料形式	材料必要性	纸质材料份数
消防验收报告批复（一级医院需提供）	申请人自备	—	原件	纸质	必要	1
规章制度	申请人自备	—	原件	纸质	必要	1
设置申请书	申请人自备	—	原件	纸质	必要	1
申请人身份证明	申请人自备	—	原件	纸质	必要	1
房屋产权书或租赁合同	申请人自备	—	原件	纸质	必要	1
卫生技术人员名单	申请人自备	—	原件	纸质	必要	1
医疗机构设置平面图	申请人自备	—	原件	纸质	必要	1
从业人员资格证	申请人自备	—	原件	纸质	必要	1
从业人员健康证	申请人自备	—	原件	纸质	必要	1
医疗机构必备器械清单	申请人自备	—	原件	纸质	必要	1
牌匾制作效果图	申请人自备	—	原件	纸质	必要	1
远景现状图	申请人自备	—	原件	纸质	必要	1
经制作单位盖章、民委蒙文审核盖章的彩色高清实景效果图	申请人自备	—	原件	纸质	必要	1
办理结果样本						
结果名称	结果样本					
医疗机构执业许可证	见内蒙古政务服务网					

我要开社区卫生服务站（营利性）流程图

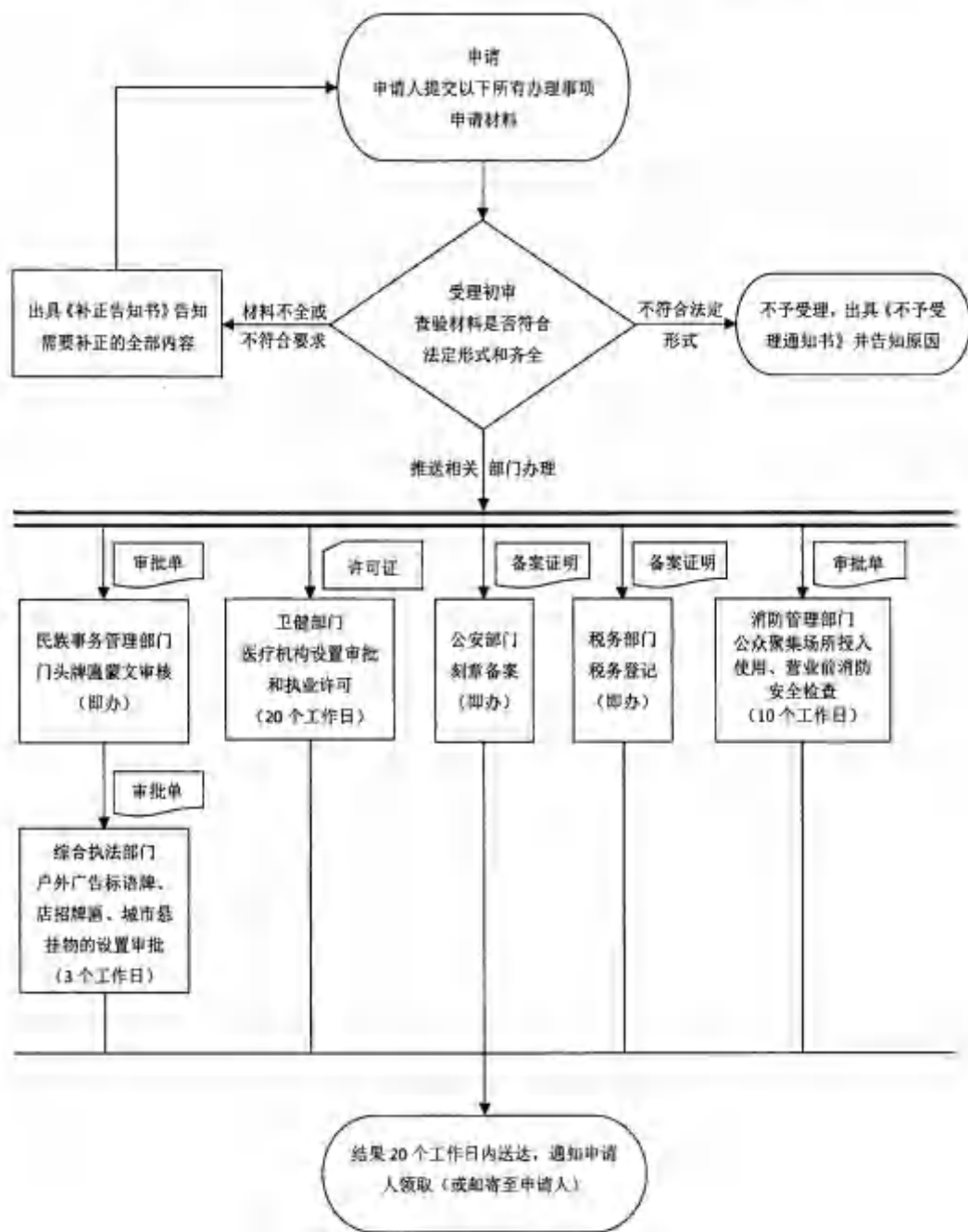

“蒙速办·一次办”办事指南

主题基本信息						
主题编码		主题名称	我要申请公共租赁住房 (低收入、中等偏下收入住房困难家庭)	服务对象	<input type="checkbox"/> 自然人 <input type="checkbox"/> 法人	
行政区划		牵头单位	XX政务服务部门	联办机构	民政部门, 住建部门	
办理形式	<input type="checkbox"/> 网上办理 <input type="checkbox"/> 窗口办理		办理地址	XX市XX区XX街道XX号XX(单位名称)窗口号或办公室房间号		
乘车路线		办理时间	周一至周五, 上午XX-XX, 下午XX-XX(法定节假日除外)	网办地址		
承诺时限 (工作日)	10		是否收费	<input type="checkbox"/> 是 <input type="checkbox"/> 否		收费标准
收费依据		网上支付	<input type="checkbox"/> 是 <input type="checkbox"/> 否		支持预约办理	<input type="checkbox"/> 是 <input type="checkbox"/> 否
支持物流快速	<input type="checkbox"/> 是 <input type="checkbox"/> 否		线下跑动次数	<input type="checkbox"/> 0 <input type="checkbox"/> 1		线下跑多次原因和环节
咨询方式	1.电话咨询: 区号加电话 2.网上咨询: 网址		监督方式	1.电话监督: 区号加电话 2.网上监督: 网址		
办理流程信息						
办理流程	主题内相关事项全部为可容缺受理的并联审批流程(详见流程图)					
申报须知	线上提交扫描材料应当清晰, 线下纸质材料应当符合形式标准。					
申请材料信息						
材料名称	来源渠道	出具部门	材料类型	材料形式	材料必要性	纸质材料份数
公共租赁住房申请书	申请人自备	—	原件	纸质	必要	1
申请人身份证明	申请人自备	—	原件	纸质	必要	1
户口簿	申请人自备	—	原件	纸质	必要	1
低收入家庭证明材料	申请人自备	—	原件	纸质	必要	1
办理结果样本						
结果名称	结果样本					

我要申请公共租赁住房（低收入、中等偏下收入住房困难家庭）流程图

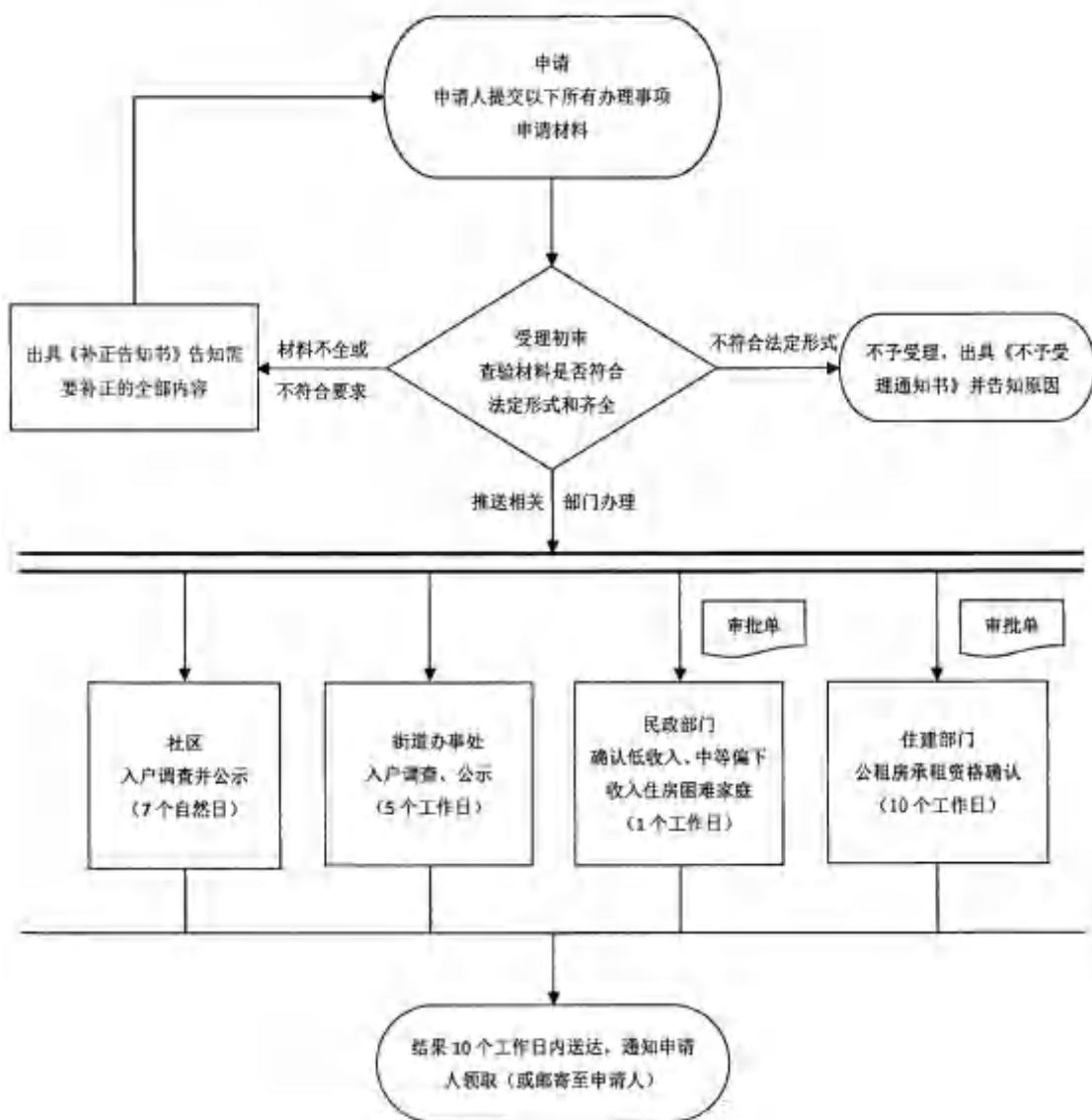

“蒙速办·一次办”办事指南

主题基本信息						
主题编码		主题名称	我要开面馆(50平以下)	服务对象	<input type="checkbox"/> 自然人 <input type="checkbox"/> 法人	
行政区划		牵头单位	XX政务服务部门	联办机构	市场监督管理部门、民族事务管理部门、综合执法部门、公安部门、税务部门、消防救援机构	
办理形式	<input type="checkbox"/> 网上办理 <input type="checkbox"/> 窗口办理	办理地址	XX市XX区XX街道XX号XX(单位名称) 窗口号或办公室房间号			
乘车路线		办理时间	周一至周五:上午XX-XX,下午XX-XX(法定节假日除外)	网办地址		
承诺时限(工作日)	!!	是否收费	<input type="checkbox"/> 是 <input type="checkbox"/> 否	收费标准		
收费依据		网上支付	<input type="checkbox"/> 是 <input type="checkbox"/> 否	支持预约办理	<input type="checkbox"/> 是 <input type="checkbox"/> 否	
支持物流快递	<input type="checkbox"/> 是 <input type="checkbox"/> 否	线下跑动次数	<input type="checkbox"/> 0 <input type="checkbox"/> 1	线下跑多次原因和环节		
咨询方式	1.电话咨询:区号加电话 2.网上咨询:网址		监督方式	1.电话监督:区号加电话 2.网上监督:网址		
办理流程信息						
办理流程	主题内相关事项全部为可容缺受理的并联审批流程(详见流程图)					
申报须知	线上提交扫描材料应当清晰;线下纸质材料应当符合形式标准,公众聚集场所在投入使用、营业前,建设单位或者使用单位应当向场所所在地的县级以上人民政府消防救援机构申请消防安全检查,实际办理情况以本级消防救援机构为准。					
申请材料信息						
材料名称	来源渠道	出具部门	材料类型	材料形式	材料必要性	纸质材料份数
个体工商户注册登记申请书	申请人自备	—	原件	纸质	必要	1
申请人身份证明	申请人自备	—	原件	纸质	必要	1
经营场所使用证明	申请人自备	—	原件	纸质	必要	1
2寸照片	申请人自备	—	原件	纸质	必要	1
经营设备和工具清单	申请人自备	—	原件	纸质	必要	1
食品经营许可证申请书	申请人自备	—	原件	纸质	必要	1

材料名称	来源渠道	出具部门	材料类型	材料形式	材料必要性	纸质材料份数
经营场所照片	申请人自备	—	原件	纸质	必要	1
食品安全自查、从业人员健康管理、进货查验记录、食品安全事故处置等保证食品安全的规章制度	申请人自备	—	原件	纸质	必要	1
自动售货设备从事食品销售	申请人自备	—	原件	纸质	必要	1
从业人员健康证	申请人自备	—	原件	纸质	必要	1
彩色近景图	申请人自备	—	原件	纸质	必要	1
经制作单位盖章、民委蒙文审核盖章的彩色高清实景效果图	申请人自备	—	原件	纸质	必要	1
翻译审核内容	申请人自备	—	原件	纸质	必要	1
户外广告牌匾审批申请表	申请人自备	—	原件	纸质	必要	1
广告牌匾蒙汉文并用审核表	申请人自备	—	原件	纸质	必要	1
设置地点实景虚拟景观效果图	申请人自备	—	原件	纸质	必要	1
办理结果样本						
结果名称	结果样本					
营业执照	见内蒙古政务服务网					
食品经营许可证	见内蒙古政务服务网					

我要开面馆(50平以下)流程图



“蒙速办·一次办”办事指南

主题基本信息						
主题编码		主题名称	我要开印刷企业(不含出版物类)	服务对象	<input type="checkbox"/> 自然人 <input type="checkbox"/> 法人	
行政区划		牵头单位	XX政务服务局	联办机构	市场监督管理部门,民族事务管理部门,综合执法部门,新闻出版版权部门,公安部门,税务部门,消防救援机构	
办理形式	<input type="checkbox"/> 网上办理 <input type="checkbox"/> 窗口办理	办理地址	XX市XX区XX街道XX号XX(单位名称)窗口号或办公室房间号			
乘车路线		办理时间	周一至周五,上午XX-XX,下午XX-XX(法定节假日除外)	网办地址		
承诺时限(工作日)	14	是否收费	<input type="checkbox"/> 是 <input type="checkbox"/> 否	收费标准		
收费依据		网上支付	<input type="checkbox"/> 是 <input type="checkbox"/> 否	支持预约办理	<input type="checkbox"/> 是 <input type="checkbox"/> 否	
支持物流快递	<input type="checkbox"/> 是 <input type="checkbox"/> 否	线下跑动次数	<input type="checkbox"/> 0 <input type="checkbox"/> 1	线下跑多次原因和环节	—	
咨询方式	1.电话咨询:区号+电话 2.网上咨询:网址		监督方式	1.电话监督:区号+电话 2.网上监督:网址		
办理流程信息						
办理流程	主题内相关事项全部为可容缺受理的并联审批流程(详见流程图)					
申报须知	线上提交扫描材料应当清晰,线下纸质材料应当符合形式标准。要件公司章程;有限责任公司由全体股东签署,股份有限公司由全体发起人签署。公众聚集场所投入使用、营业前,建设单位或者使用单位应当向场所所在地的县级以上人民政府消防救援机构申请消防安全检查,实际办理情况以本级消防救援机构为准。					
申请材料信息						
材料名称	来源渠道	出具部门	材料类型	材料形式	材料必要性	纸质材料份数
公司注册(备案)申请书	申请人自备	—	原件	纸质	必要	1
股东的主体证明或自然人身份证明	申请人自备	—	原件	纸质	必要	1
公司章程	申请人自备	—	原件	纸质	必要	1
法定代表人、董事、监事和经理的任职文件及身份证件	申请人自备	—	原件	纸质	必要	1

材料名称	来源渠道	出具部门	材料类型	材料形式	材料必要性	纸质材料份数
住所使用证明	申请人自备	—	原件	纸质	必要	1
经营场所证明	申请人自备	—	复印件	纸质	必要	1
承印验证制度、承印登记制度、印刷品保管制度、印刷品交付制度、印刷活动残次品销毁制度	申请人自备	—	原件	纸质	必要	1
印刷法规培训合格证书	申请人自备	—	原件	纸质	必要	1
购买印刷设备发票或印刷设备供销合同	申请人自备	—	原件	纸质	必要	1
彩色近景图	申请人自备	—	原件	纸质	必要	1
经制作单位盖章、民委蒙文审核盖章的彩色高清实景图效果图	申请人自备	—	原件	纸质	必要	1
翻译审核内容	申请人自备	—	原件	纸质	必要	1
户外广告牌匾审批申请表	申请人自备	—	原件	纸质	必要	1
广告牌匾蒙汉文并用审核表	申请人自备	—	原件	纸质	必要	1
办理结果样本						
结果名称	结果样本					
营业执照	见内蒙古政务服务网					
印刷经营许可证	见内蒙古政务服务网					

我要开印刷企业（不含出版物类）流程图



“蒙速办·一次办”办事指南

主题基本信息						
主题编码		主题名称	我要开办燃气销售网点	服务对象	<input type="checkbox"/> 自然人 <input type="checkbox"/> 法人	
行政区划		牵头单位	XX政务服务部门	承办机构	市场监督管理部门、民政事务管理部门、综合执法部门、住建部门、公安部门、税务部门、消防救援机构	
办理形式	<input type="checkbox"/> 网上办理 <input type="checkbox"/> 窗口办理	办理地址	XX市XX区XX街道XX号XX（单位名称）窗口号或办公室房间号			
乘车线路		办理时间	周一至周五：上午XX-XX，下午XX-XX（法定节假日除外）	网办地址		
承诺时限（工作日）	11	是否收费	<input type="checkbox"/> 是 <input type="checkbox"/> 否	收费标准		
收费依据		网上支付	<input type="checkbox"/> 是 <input type="checkbox"/> 否	支持预约办理	<input type="checkbox"/> 是 <input type="checkbox"/> 否	
支持物流快递	<input type="checkbox"/> 是 <input type="checkbox"/> 否	线下跑动次数	<input type="checkbox"/> 0 <input type="checkbox"/> 1	线下跑多次原因和环节	—	
咨询方式	1.电话咨询：区号+电话 2.网上咨询：网址		监督方式	1.电话监督：区号+电话 2.网上监督：网址		
办理流程信息						
办理流程	主题内相关事项全部为可容缺受理的并联审批流程（详见流程图）					
申报须知	线上提交扫描材料应当清晰，线下纸质材料应当符合形式标准；安全管理制度主要包括：安全生产责任制度，设施设备（含用户设施）安全巡检、检测制度；燃气质量检测制度，岗位操作规程，燃气突发事件应急预案，燃气安全宣传制度等。经营方案主要包括：企业章程、发展规划、工程建设计划，用户发展业务流程、故障报修、投诉处置、质量保障和安全用气服务制度等。公众聚集场所投入使用、营业前，建设单位或者使用单位应当向场所所在地的县级以上人民政府消防救援机构申请消防安全检查，实际办理情况以本级消防救援机构为准。					
申请材料信息						
材料名称	来源渠道	出具部门	材料类型	材料形式	材料必要性	纸质材料份数
个体工商户注册登记申请书	申请人自备	—	原件	纸质	必要	1
申请人身份证明	申请人自备	—	原件	纸质	必要	1
经营场所使用证明	申请人自备	—	原件	纸质	必要	1
2寸照片	申请人自备	—	原件	纸质	必要	1
燃气经营许可证申请表	政府部门核发	住建局	原件	纸质	必要	1

材料名称	来源渠道	出具部门	材料类型	材料形式	材料必要性	纸质材料份数
燃气气压检测报告	申请人自备	—	原件、复印件	纸质	必要	1
与气源供应企业签订的供用气合同书	申请人自备	—	原件、复印件	纸质	必要	1
燃气工程竣工验收报告及备案文件	政府部门核发	住建局	原件、复印件	纸质	必要	1
企业主要负责人、安全生产管理人员以及运行、维护和抢修等人员身份证明,所取得的有效期内的专业培训考核合格证书	申请人自备	—	原件、复印件	纸质	必要	1
固定的经营场所(包括办公场所、营业和服务站点等)产权证明或租赁协议	申请人自备	—	原件、复印件	纸质	必要	1
企业工商登记和资本结构情况的说明	申请人自备	—	原件	纸质	必要	1
完善的安全管理制度和健全的经营方案	申请人自备	—	原件	纸质	必要	1
生产安全事故应急预案备案表	申请人自备	—	原件	纸质	必要	1
站区平面图,需标注四邻位置情况	申请人自备	—	原件	纸质	必要	1
安全评价报告	申请人自备	—	原件	纸质	必要	1
彩色近景图	申请人自备	—	原件	纸质	必要	1
经制作单位盖章、民委蒙文审核盖章的彩色高清实景效果图	申请人自备	—	原件	纸质	必要	1
翻译审核内容	申请人自备	—	原件	纸质	必要	1
户外广告牌匾审批申请表	申请人自备	—	原件	纸质	必要	1
广告牌匾蒙汉文并用审核表	申请人自备	—	原件	纸质	必要	1
办理结果样本						
结果名称	结果样本					
燃气经营许可证	见内蒙古政务服务网					

我要开办燃气销售网点流程图



“蒙速办·一次办”办事指南

主题基本信息						
主题编码		主题名称	我要开养老院	服务对象	<input type="checkbox"/> 自然人 <input type="checkbox"/> 法人	
行政区划		牵头单位	XX政务服务部门	联办机构	市场监督管理部门, 民政事务管理部门, 综合执法部门, 民政部门, 公安部门, 税务部门, 消防救援机构	
办理形式	<input type="checkbox"/> 网上办理 <input type="checkbox"/> 窗口办理	办理地址	XX市XX区XX街道XX号XX(单位名称)窗口号或办公室房间号			
乘车路线		办理时间	周一至周五: 上午XX-XX, 下午XX-XX(法定节假日除外)	网办地址		
承诺时限(工作日)	31	是否收费	<input type="checkbox"/> 是 <input type="checkbox"/> 否	收费标准		
收费依据		网上支付	<input type="checkbox"/> 是 <input type="checkbox"/> 否	支持预约办理	<input type="checkbox"/> 是 <input type="checkbox"/> 否	
支持物流快通	<input type="checkbox"/> 是 <input type="checkbox"/> 否	线下跑动次数	<input type="checkbox"/> 0 <input type="checkbox"/> 1	线下跑多次原因和环节	—	
咨询方式	1.电话咨询; 区号加电话 2.网上咨询; 网址		监督方式	1.电话监督; 区号加电话 2.网上监督; 网址		
办理流程信息						
办理流程	主题内相关事项全部为可容缺受理的并联审批流程(详见流程图)					
申报须知	线上提交扫描材料应当清晰, 线下纸质材料应当符合形式标准。公众聚集场所在投入使用、营业前, 建设单位或者使用单位应当向场所所在地的县级以上人民政府消防救援机构申请消防安全检查, 实际办理情况以本级消防救援机构为准。					
申请材料信息						
材料名称	来源渠道	出具部门	材料类型	材料形式	材料必要性	纸质材料份数
个体工商户注册登记申请书	申请人自备	—	原件	纸质	必要	1
申请人身份证明	申请人自备	—	复印件	纸质	必要	1
经营场所证明	申请人自备	—	复印件	纸质	必要	1
2寸照片	申请人自备	—	原件	纸质	必要	1
食品经营许可证申请书	申请人自备	—	原件	纸质	必要	1
从业人员健康证	申请人自备	—	复印件	纸质	必要	1
房屋所有权或租赁协议	申请人自备	—	复印件	纸质	必要	1

材料名称	来源渠道	出具部门	材料类型	材料形式	材料必要性	纸质材料份数
经营平面布局流程图	申请人自备	—	原件	纸质	必要	1
保证食品安全的规章制度	申请人自备	—	原件	纸质	必要	1
建设工程联合验收申请审批表、联合验收通知书	申请人自备	—	原件	纸质	必要	1
民用建筑节能测评报告	申请人自备	—	原件	纸质	必要	1
勘察、设计、施工、监理单位分别签署的质量合格文件及验收人员签署的竣工验收原始文件	申请人自备	—	复印件	纸质	必要	1
有关质量检测和功能试验资料	申请人自备	—	原件	纸质	必要	1
物业服务用房交付使用核实单	申请人自备	—	原件	纸质	必要	1
电梯使用登记验收	申请人自备	—	复印件	纸质	必要	1
设置养老机构备案书	申请人自备	—	原件	纸质	必要	1
备案承诺书	申请人自备	—	原件	纸质	必要	1
备案申请	申请人自备	—	原件	纸质	必要	1
养老机构内设的餐饮服务许可证复印件	申请人自备	—	原件、复印件	纸质	必要	1
养老机构内设的医疗执业许可证或医疗机构执业备案证明	申请人自备	—	原件、复印件	纸质	必要	1
章程、制度、工作人员花名册	申请人自备	—	原件、复印件	纸质	必要	1
工作人员身份证、养老护理员证书、消防员证书	申请人自备	—	原件、复印件	纸质	必要	1
彩色近景图	申请人自备	—	原件	纸质	必要	1
经制作单位盖章、民委蒙文审核盖章的彩色高清实景效果图	申请人自备	—	原件	纸质	必要	1
翻译审核内容	申请人自备	—	原件	纸质	必要	1

材料名称	来源渠道	出具部门	材料类型	材料形式	材料必要性	纸质材料份数
户外广告牌匾审批申请表	申请人自备	—	原件	纸质	必要	1
广告牌匾蒙汉文并用审核表	申请人自备	—	原件	纸质	必要	1
办理结果样本						
结果名称	结果样本					
营业执照	见内蒙古政务服务网					
食品经营许可证	见内蒙古政务服务网					

我要开养老院流程图



“蒙速办·一次办”办事指南

主题基本信息						
主题编码		主题名称	我要开办培训机构	服务对象	<input type="checkbox"/> 自然人 <input type="checkbox"/> 法人	
行政区划	XX市, 商州区	牵头单位	XX政务服务部门	联办机构	市场监督管理部门, 民族事务管理部门, 综合执法部门, 文旅部门, 公安部门, 税务部门, 消防管理机构	
办理形式	<input type="checkbox"/> 网上办理 <input type="checkbox"/> 窗口办理	办理地址	XX市XX区XX街道XX号XX(单位名称) 窗口号或办公室房间号			
乘坐路线		办理时间	周一至周五: 上午XX:XX-下午XX:XX(法定节假日除外)	网办地址		
承诺时限(工作日)	10	是否收费	<input type="checkbox"/> 是 <input type="checkbox"/> 否	收费标准		
收费依据		网上支付	<input type="checkbox"/> 是 <input type="checkbox"/> 否	支持预约办理	<input type="checkbox"/> 是 <input type="checkbox"/> 否	
支持物流快递	<input type="checkbox"/> 是 <input type="checkbox"/> 否	线下跑动次数	<input type="checkbox"/> 0 <input type="checkbox"/> 1	线下跑多次原因和环节	—	
咨询方式	1.电话咨询: 区号加电话 2.网上咨询: 网址		监督方式	1.电话监督: 区号加电话 2.网上监督: 网址		
办理流程信息						
办理流程	主题内相关事项全部为可容缺受理的并联审批流程(详见流程图)					
申报须知	线上提交扫描材料应当清晰, 线下纸质材料应当符合形式标准。公众聚集场所在投入使用、营业前, 建设单位或者使用单位应当向场所所在地的县级以上人民政府消防救援机构申请消防安全检查, 实际办理情况以本级消防救援机构为准。					
申请材料信息						
材料名称	来源渠道	出具部门	材料类别	材料形式	材料必要性	纸质材料份数
个体工商户注册登记申请书	申请人自备	—	原件	纸质	必要	1
申请人身份证明	申请人自备	—	原件	纸质	必要	1
经营场所使用证明	申请人自备	—	原件	纸质	必要	1
2寸照片	申请人自备	—	原件	纸质	必要	1
营业性演出申请登记表	申请人自备	—	原件	纸质	必要	1
营业性演出许可证副本	申请人自备	—	复印件	纸质	必要	1

材料名称	来源渠道	出具部门	材料类型	材料形式	材料必要性	纸质材料份数
负责人身份证明	申请人自备	—	复印件	纸质	必要	1
演员名单	申请人自备	—	复印件	纸质	必要	1
演员身份证明	申请人自备	—	复印件	纸质	必要	1
演出确认函或演出合同	申请人自备	—	原件	纸质	必要	1
公安安全许可决定书	申请人自备	—	原件	纸质	必要	1
应急预案	申请人自备	—	原件	纸质	必要	1
演出节目单及歌词	申请人自备	—	原件	纸质	必要	1
与节目单相对应的演出视听资料	申请人自备	—	—	纸质	必要	1
彩色后景图	申请人自备	—	原件	纸质	必要	1
经制作单位盖章、民委蒙文审核盖章的彩色高清实景效果图	申请人自备	—	原件	纸质	必要	1
翻译审核内容	申请人自备	—	原件	纸质	必要	1
户外广告招牌审批申请表	申请人自备	—	原件	纸质	必要	1
广告牌匾蒙汉文并用审核表	申请人自备	—	原件	纸质	必要	1
办理结果样本						
结果名称	结果样本					
营业执照	见内蒙古政务服务网					
营业性演出许可证	见内蒙古政务服务网					

我要开表演机构流程图



“蒙速办·一次办”办事指南

主题基本信息						
主题编码		主题名称	我要生产经营食用菌菌种	服务对象	<input type="checkbox"/> 自然人 <input type="checkbox"/> 法人	
行政区划		牵头单位	XX政务服务部门	联办机构	市场监管部门、民族事务管理部门、综合执法部门、农牧部门、公安部门、税务部门、消防救援机构	
办理形式	<input type="checkbox"/> 网上办理 <input type="checkbox"/> 窗口办理	办理地址	XX市XX区XX街道XX号XX（单位名称）窗口号或办公室房间号			
乘车路线		办理时间	周一至周五，上午XX-XX，下午XX-XX（法定节假日除外）	网办地址		
承诺时限（工作日）	11	是否收费	<input type="checkbox"/> 是 <input type="checkbox"/> 否	收费标准		
收费依据		网上支付	<input type="checkbox"/> 是 <input type="checkbox"/> 否	支持预约办理	<input type="checkbox"/> 是 <input type="checkbox"/> 否	
支持物流快递	<input type="checkbox"/> 是 <input type="checkbox"/> 否	线下跑动次数	<input type="checkbox"/> 0 <input type="checkbox"/> 1	线下跑多次原因和环节	—	
咨询方式	1.电话咨询：区号+电话 2.网上咨询：网址		监督方式	1.电话监督：区号+电话 2.网上监督：网址		
办理流程信息						
办理流程	主题内相关事项全部为可容缺受理的并联审批流程（详见流程图）					
申报须知	网上提交扫描材料应当清晰，线下纸质材料应当符合形式标准；注册资本材料包含1年内的验资报告或当年度工商行政管理机关年检通过的工商营业执照；设备和种子检验设施所有权必须属申请者，不能租借；种子检验设施产权证明指检验室的房产证或购房证明；主要仪器设备的照片。公众聚集场所在投入使用、营业前，建设单位或者使用单位应当向场所所在地的县级以上人民政府消防救援机构申请消防安全检查，实际办理情况以本级消防检测机构为准。					
申请材料信息						
材料名称	来源渠道	出具部门	材料类型	材料形式	材料必要性	纸质材料份数
个体工商户注册登记申请书	申请人自备	—	原件	纸质	必要	1
申请人身份证明	申请人自备	—	原件	纸质	必要	1
经营场所使用证明	申请人自备	—	原件	纸质	必要	1
2寸照片	申请人自备	—	原件	纸质	必要	1
食用菌菌种生产经营许可证申请表	政府部门核发	农牧局	原件	纸质	必要	1

材料名称	来源渠道	出具部门	材料类型	材料形式	材料必要性	纸质材料份数
菌种检验人员、生产技术人员资格证明、劳动部门规定样式的聘用合同	申请人自备	—	复印件	纸质	必要	1
仪器设备和设施清单及产权证明	申请人自备	—	原件、复印件	纸质	必要	1
品种特性介绍	申请人自备	—	复印件	纸质	必要	1
菌种生产经营质量保证制度	申请人自备	—	复印件	纸质	必要	1
菌种生产经营场所正面彩色照片及详细地址	申请人自备	—	原件	纸质	必要	1
彩色近景图	申请人自备	—	原件	纸质	必要	1
经制作单位盖章、民委蒙文审核盖章的彩色高清实景效果图	申请人自备	—	原件	纸质	必要	1
翻译审核内容	申请人自备	—	原件	纸质	必要	1
户外广告牌匾审批申请表	申请人自备	—	原件	纸质	必要	1
广告牌匾蒙汉文并用审核表	申请人自备	—	原件	纸质	必要	1
办理结果样本						
结果名称	结果样本					
营业执照	见内蒙古政务服务网					
食用菌菌种生产经营许可证	见内蒙古政务服务网					

我要生产经营食用菌菌种流程图

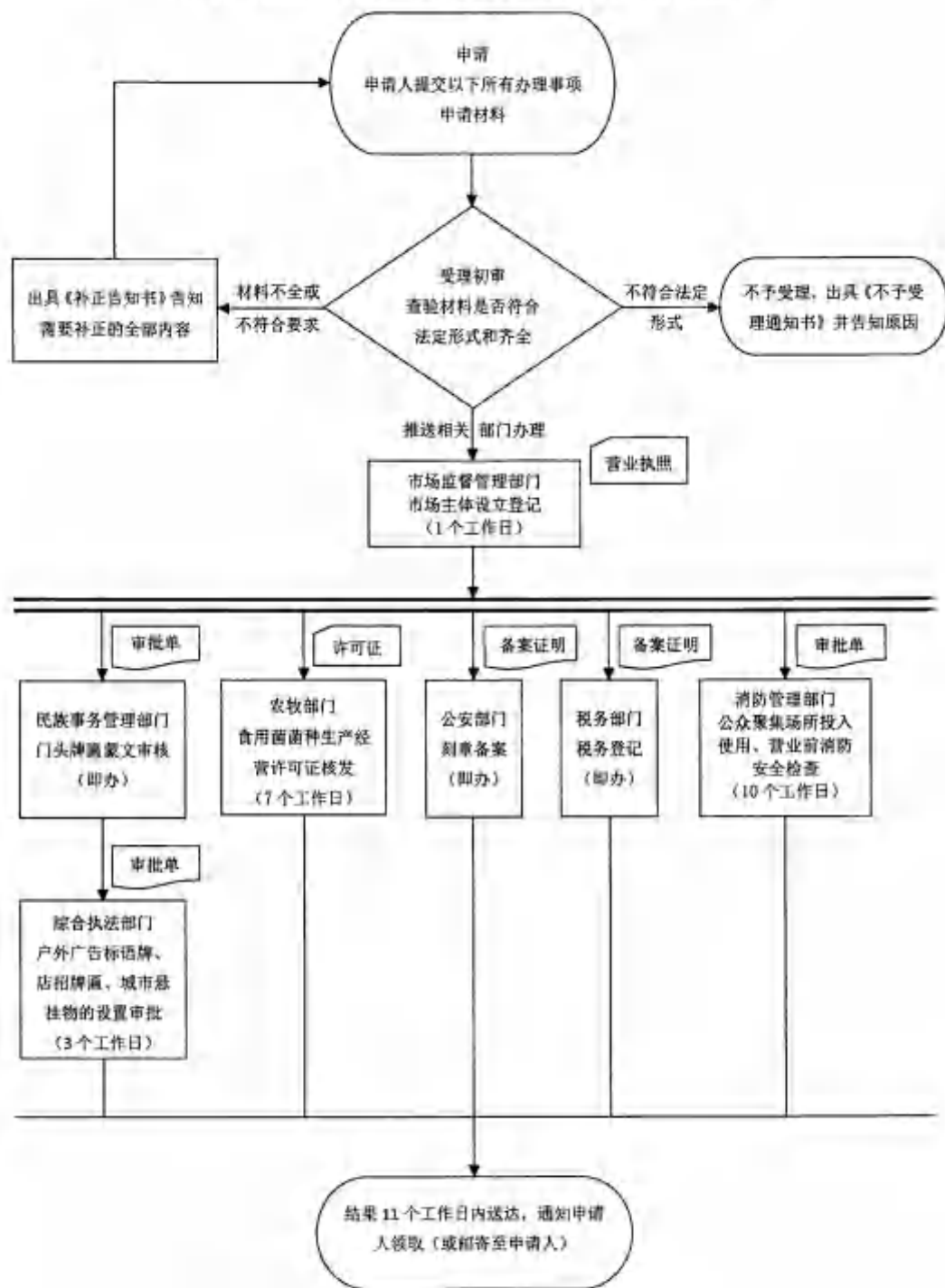

“蒙速办·一次办”办事指南

主题基本信息						
主题编码		主题名称	取票代办代理记账机构	服务对象	<input type="checkbox"/> 自然人 <input type="checkbox"/> 法人	
行政区划		牵头单位	XX政务服务部门	承办单位	市场监管管理部门、民族事务管理部门、综合执法部门、财政部门、公安部门、税务部门、消防救援机构	
办理形式	<input type="checkbox"/> 网上办理 <input type="checkbox"/> 窗口办理	办理地址	XX市XX区XX街道XX号XX(单位名称) 窗口号或办公室房间号			
乘车路线		办理时间	周一至周五:上午XX-XX,下午XX-XX(法定节假日除外)	网办地址		
承诺时限(工作日)	20	是否收费	<input type="checkbox"/> 是 <input type="checkbox"/> 否	收费标准		
收费依据		网上支付	<input type="checkbox"/> 是 <input type="checkbox"/> 否	支持预约办理	<input type="checkbox"/> 是 <input type="checkbox"/> 否	
支持物流快递	<input type="checkbox"/> 是 <input type="checkbox"/> 否	线下跑动次数	<input type="checkbox"/> 0 <input type="checkbox"/> 1	线下跑多次原因和环节		
咨询方式	1.电话咨询:区号+电话 2.网上咨询:网址		监督方式	1.电话监督:区号+电话 2.网上监督:网址		
办理流程信息						
办理流程	主题内相关事项全部为可容缺受理的并联审批流程(详见流程图)					
申报须知	网上提交扫描材料应当清晰,线下纸质材料应当符合形式标准;注册资本材料包含1年内的验资报告或当年度工商行政管理机关年检通过的工商营业执照,设备和种子检验设施所有权必须属申请者,不能租借;种子检验设施产报证明指检验室的房产证或购房证明,主要仪器设备的照片,公众聚集场所投入使用、营业前,建设单位或者使用单位应当向场所所在地的县级以上人民政府消防救援机构申请消防安全检查,实际办理情况以本级消防救援机构为准。					
申报材料信息						
材料名称	来源渠道	出具部门	材料类型	材料形式	材料必要性	纸质材料份数
个体工商户注册登记申请书	申请人自备	—	原件	纸质	必要	1
申请人身份证	申请人自备	—	复印件	纸质	必要	1
经营场所使用证明	申请人自备	—	原件	纸质	必要	1
2寸照片	申请人自备	—	复印件	纸质	必要	1
主管代理记账业务的负责人会计师以上专业技术职务资格证书或者从事会计工作不少于三年的工作证明	申请人自备	—	原件,复印件	纸质	必要	1

材料名称	来源渠道	出具部门	材料类型	材料形式	材料必要性	纸质材料份数
主管代理记账业务的负责人具备会计师以上专业技术职务资格或者从事会计工作不少于三年的书面承诺	申请人自备	—	原件	纸质	必要	1
专职从业人员在本机构专职从业的书面承诺	申请人自备	—	原件	纸质	必要	1
代理记账业务内部规范	申请人自备	—	复印件、原件	纸质	必要	1
申请书/介绍信	申请人自备	—	原件	纸质	必要	1
彩色近景图	申请人自备	—	原件	纸质	必要	1
经制作单位盖章、民委蒙文审核盖章的彩色高清实景效果图	申请人自备	—	原件	纸质	必要	1
翻译审核内容	申请人自备	—	原件	纸质	必要	1
户外广告牌匾审批申请表	申请人自备	—	原件	纸质	必要	1
广告牌匾蒙汉文并用审核表	申请人自备	—	原件	纸质	必要	1
办理结果样本						
结果名称	结果样本					
营业执照	见内蒙古政务服务网					
代理记账许可证	见内蒙古政务服务网					

我要办会计代理记账机构流程图



“蒙速办·一次办”办事指南

主题基本信息						
主题编码		主题名称	我要开美容店	服务对象	<input type="checkbox"/> 自然人 <input type="checkbox"/> 法人	
行政区划		牵头单位	XX政务服务部门	联办机构	市场监督管理部门、民族事务管理部门、综合执法部门、公安部门、税务部门、消防救援机构	
办理形式	<input type="checkbox"/> 网上办理 <input type="checkbox"/> 窗口办理	办理地址	XX市XX区XX街道XX号XX（单位名称）窗口号或办公室房间号			
乘车路线		办理时间	周一至周五：上午XX-XX，下午XX-XX（法定节假日除外）	网办地址		
承诺时限（工作日）	11	是否收费	<input type="checkbox"/> 是 <input type="checkbox"/> 否	收费标准		
收费依据		网上支付	<input type="checkbox"/> 是 <input type="checkbox"/> 否	支持预约办理	<input type="checkbox"/> 是 <input type="checkbox"/> 否	
支持物流快递	<input type="checkbox"/> 是 <input type="checkbox"/> 否	线下跑动次数	<input type="checkbox"/> 0 <input type="checkbox"/> 1	线下跑多次原因和环节		
咨询方式	1.电话咨询：区号加电话 2.网上咨询：网址		监督方式	1.电话监督：区号加电话 2.网上监督：网址		
办理流程信息						
办理流程	主题内相关事项全部为可容缺受理的并联审批流程（详见流程图）					
申报须知	线上提交扫描材料应当清晰，线下纸质材料应当符合形式标准。公众聚集场所在投入使用、营业前，建设单位或者使用单位应当向场所所在地的县级以上人民政府消防救援机构申请消防安全检查，实际办理情况以本级消防救援机构为准。					
申请材料信息						
材料名称	来源渠道	出具部门	材料类型	材料形式	材料必要性	纸质材料份数
个体工商户注册登记申请书	申请人自备	—	原件	纸质	必要	1
申请人身份证明	申请人自备	—	原件	纸质	必要	1
经营场所使用证明	申请人自备	—	原件	纸质	必要	1
2寸照片	申请人自备	—	原件	纸质	必要	1
彩色近景图	申请人自备	—	原件	纸质	必要	1
经制作单位盖章，民委蒙文审核盖章的彩色高清实景效果图	申请人自备	—	原件	纸质	必要	1

材料名称	来源渠道	出具部门	材料类型	材料形式	材料必要性	纸质材料份数
翻译审核内容	申请人自备	—	原件	纸质	必要	1
户外广告牌匾审批申请表	申请人自备	—	原件	纸质	必要	1
广告招牌蒙汉文并用审核表	申请人自备	—	原件	纸质	必要	1
办理结果样本						
结果名称	结果样本					
营业执照	见内蒙古政务服务网					

我要开美容院流程图

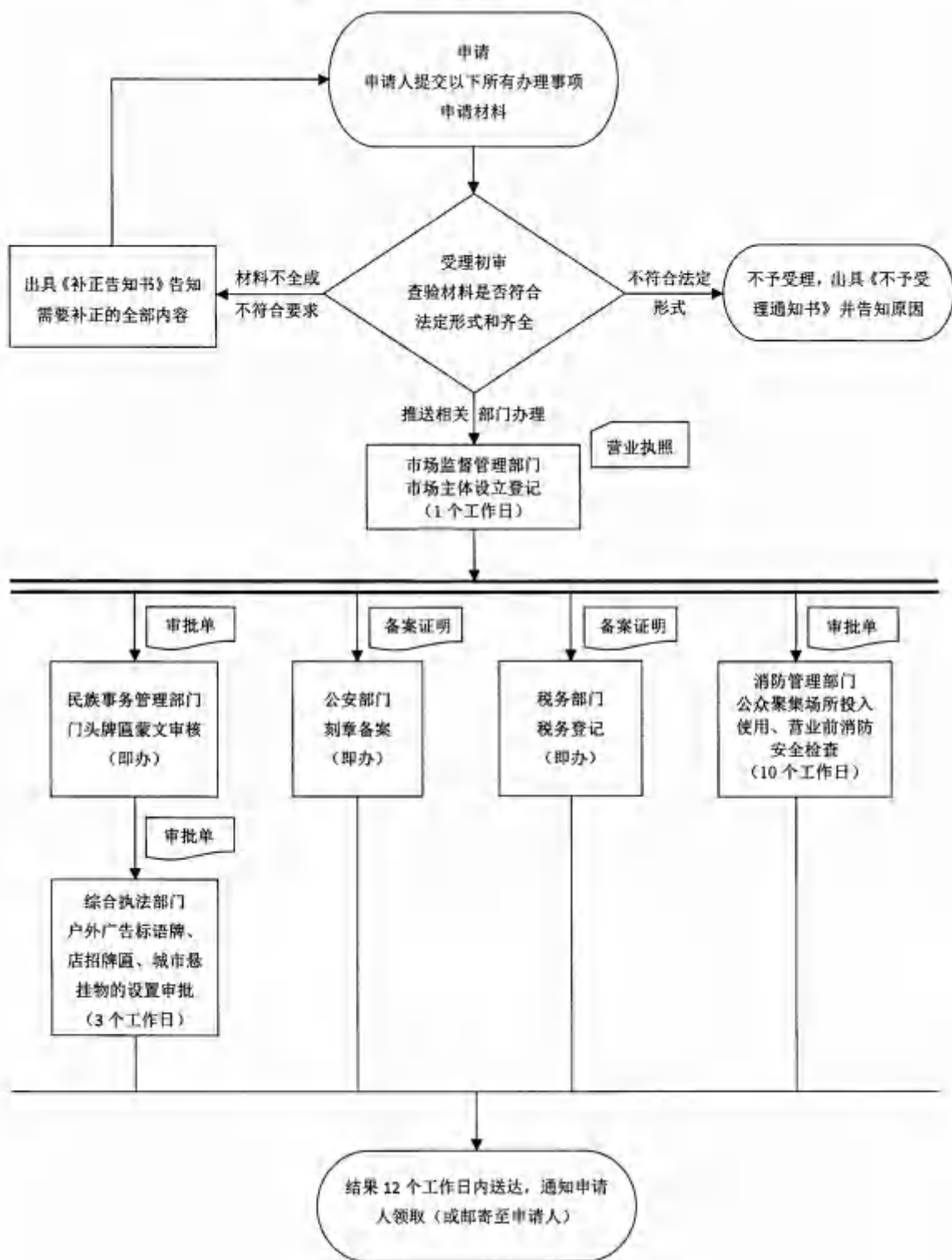

“蒙速办·一次办” 办事指南

主题基本信息						
主题编码		主题名称	我要开健身馆	服务对象	<input type="checkbox"/> 自然人 <input type="checkbox"/> 法人	
行政区划		牵头单位	XX政务服务部门	联办机构	市场监督管理部门、民族事务管理部门、综合执法部门、公安部门、税务部门、消防救援机构	
办理形式	<input type="checkbox"/> 网上办理 <input type="checkbox"/> 窗口办理	办理地址	XX市XX区XX街道XX号XX（单位名称）窗口号或办公室房间号			
乘车路线		办理时间	周一至周五：上午XX-XX，下午XX-XX（法定节假日除外）	网办地址		
承诺时限（工作日）	11	是否收费	<input type="checkbox"/> 是 <input type="checkbox"/> 否	收费标准		
收费依据		网上支付	<input type="checkbox"/> 是 <input type="checkbox"/> 否	支持预约办理	<input type="checkbox"/> 是 <input type="checkbox"/> 否	
支持物流快递	<input type="checkbox"/> 是 <input type="checkbox"/> 否	线下跑动次数	<input type="checkbox"/> 0 <input type="checkbox"/> 1	线下跑多次原因和环节		
咨询方式	1. 电话咨询； 2. 网上咨询。		监督方式	1. 电话监督； 2. 网上监督；		
办理流程信息						
办理流程	主题内相关事项全部为可容缺受理的并联审批流程（详见流程图）					
申报须知	线上提交扫描材料应当清晰，线下纸质材料应当符合形式标准。公众聚集场所在投入使用、营业前，建设单位或者使用单位应当向场所所在地的县级以上人民政府消防救援机构申请消防安全检查，实际办理情况以本级消防救援机构为准。					
申请材料信息						
材料名称	来源渠道	出具部门	材料类型	材料形式	材料必要性	纸质材料份数
个体工商户注册登记申请书	申请人自备	—	原件	纸质	必要	1
申请人身份证明	申请人自备	—	原件	纸质	必要	1
经营场所使用证明	申请人自备	—	原件	纸质	必要	1
2寸照片	申请人自备	—	原件	纸质	必要	1
彩色近景图	申请人自备	—	原件	纸质	必要	1
经制作单位盖章、民委蒙文中核盖章的彩色高清实景效果图	申请人自备	—	原件	纸质	必要	1

材料名称	来源渠道	出具部门	材料类型	材料形式	材料必要性	纸质材料份数
翻译审核内容	申请人自备	—	原件	纸质	必要	1
户外广告牌匾审批申请表	申请人自备	—	原件	纸质	必要	1
广告牌匾蒙汉文并用审核表	申请人自备	—	原件	纸质	必要	1
办理结果样本						
结果名称	结果样本					
营业执照	见内蒙古政务服务网					

我要开健身房流程图

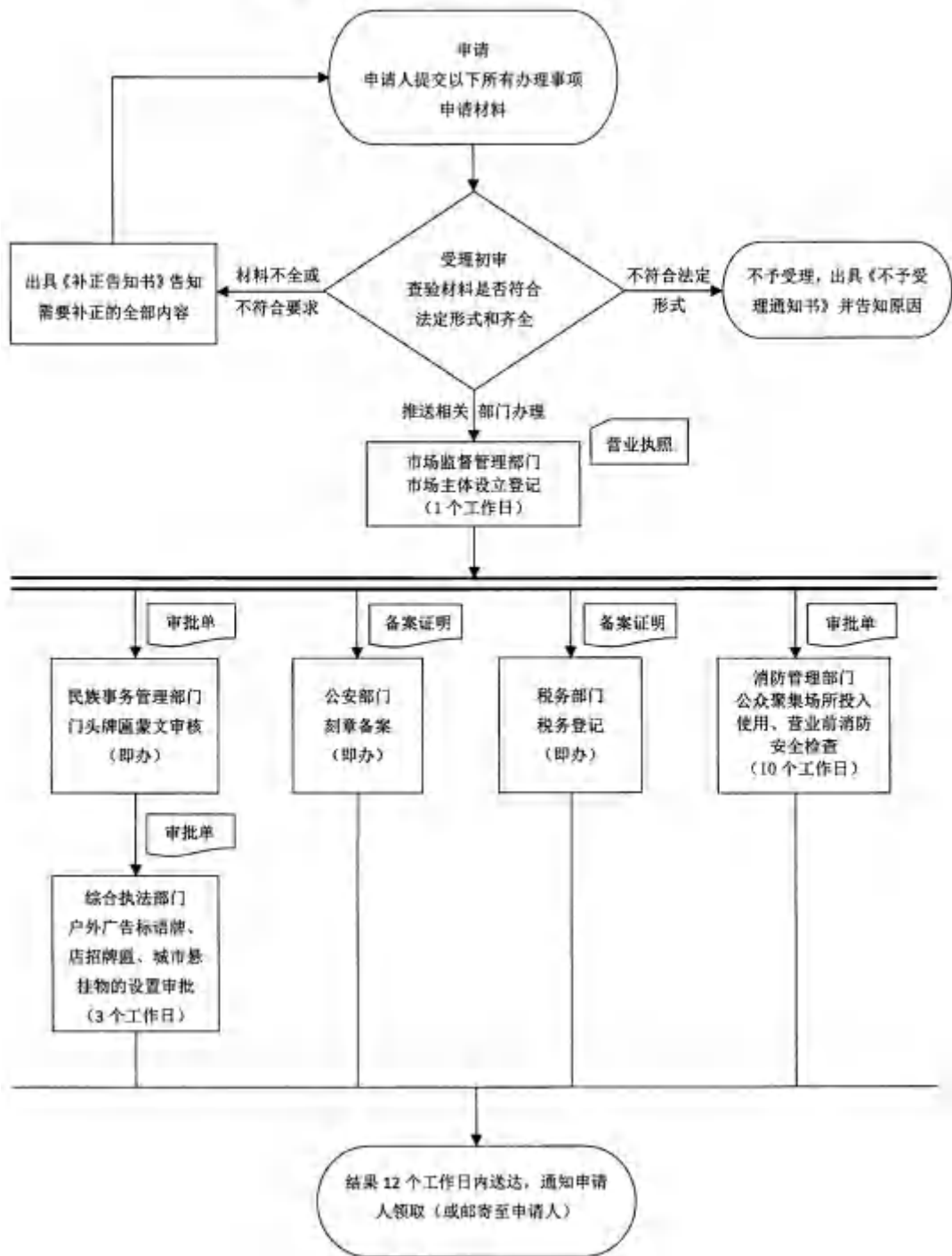

“蒙速办·一次办”办事指南

主题基本信息						
主题编码		主题名称	我要开游泳馆	服务对象	<input type="checkbox"/> 自然人 <input type="checkbox"/> 法人	
行政区划		牵头单位	XX政务服务部门	联办机构	市场监督管理部门、民族事务管理部门、综合执法部门、体育部门、公安部门、税务部门、消防救援机构	
办理形式	<input type="checkbox"/> 网上办理 <input type="checkbox"/> 窗口办理	办理地址	XX市XX区XX街道XX号XX（单位名称）窗口号或办公室房间号			
乘车路线		办理时间	周一至周五：上午XX-XX；下午XX-XX（法定节假日除外）	网办地址		
承诺时限（工作日）	11	是否收费	<input type="checkbox"/> 是 <input type="checkbox"/> 否	收费标准		
收费依据	公众聚集场所在投入使用、营业前，建设单位或者使用单位应当向场所所在地的县级以上人民政府消防救援机构申请消防安全检查，实际办证情况以本级消防救援机构为准。	网上支付	<input type="checkbox"/> 是 <input type="checkbox"/> 否	支持预约办理	<input type="checkbox"/> 是 <input type="checkbox"/> 否	
支持物流快递	<input type="checkbox"/> 是 <input type="checkbox"/> 否	线下跑动次数	<input type="checkbox"/> 0 <input type="checkbox"/> 1	线下跑多次原因和环节		
咨询方式	1. 电话咨询； 2. 网上咨询；	监督方式	1. 电话监督； 2. 网上监督；			
办理流程信息						
办理流程	主题内相关事项全部为可容缺受理的并联审批流程（详见流程图）					
申报须知	线上提交扫描材料应当清晰，线下纸质材料应当符合形式标准。公众聚集场所在投入使用、营业前，建设单位或者使用单位应当向场所所在地的县级以上人民政府消防救援机构申请消防安全检查，实际办理情况以本级消防救援机构为准。					
申请材料信息						
材料名称	来源渠道	出具部门	材料类型	材料形式	材料必要性	纸质材料份数
个体工商户注册登记申请书	申请人自备	—	原件	纸质	必要	1
申请人身份证明	申请人自备	—	复印件	纸质	必要	1
经营场所证明	申请人自备	—	复印件	纸质	必要	1
2寸照片	申请人自备	—	复印件	纸质	必要	1
公共场所卫生许可告知承诺书	申请人自备	—	原件	纸质	必要	1

材料名称	来源渠道	出具部门	材料类型	材料形式	材料必要性	纸质材料份数
卫生许可证申请表	申请人自备	—	原件	纸质	必要	1
公共场所地址方位示意图、平面图和卫生设施平面布局图	申请人自备	—	原件	纸质	必要	1
申请书	申请人自备	—	原件	纸质	必要	1
体育设施符合相关国家标准的说明性材料	申请人自备	—	原件	纸质	必要	1
体育场所的所有权或使用权证明	申请人自备	—	原件	纸质	必要	1
社会体育指导人员、救助人员的职业资格证明	申请人自备	—	原件	纸质	必要	1
安全保障制度的措施	申请人自备	—	原件	纸质	必要	1
与食品经营相适应的主要设备设施布局图	申请人自备	—	原件	纸质	必要	1
彩色近景图	申请人自备	—	原件	纸质	必要	1
经制作单位盖章、民委蒙文审核盖章的彩色高清实景效果图	申请人自备	—	原件	纸质	必要	1
翻译审核内容	申请人自备	—	原件	纸质	必要	1
户外广告牌匾审批申请表	申请人自备	—	原件	纸质	必要	1
广告牌匾蒙汉文并用审核表	申请人自备	—	原件	纸质	必要	1
办理结果样本						
结果名称	结果样本					
营业执照	见内蒙古政务服务网					
高危险性体育项目经营许可证	见内蒙古政务服务网					

我要开游泳馆流程图

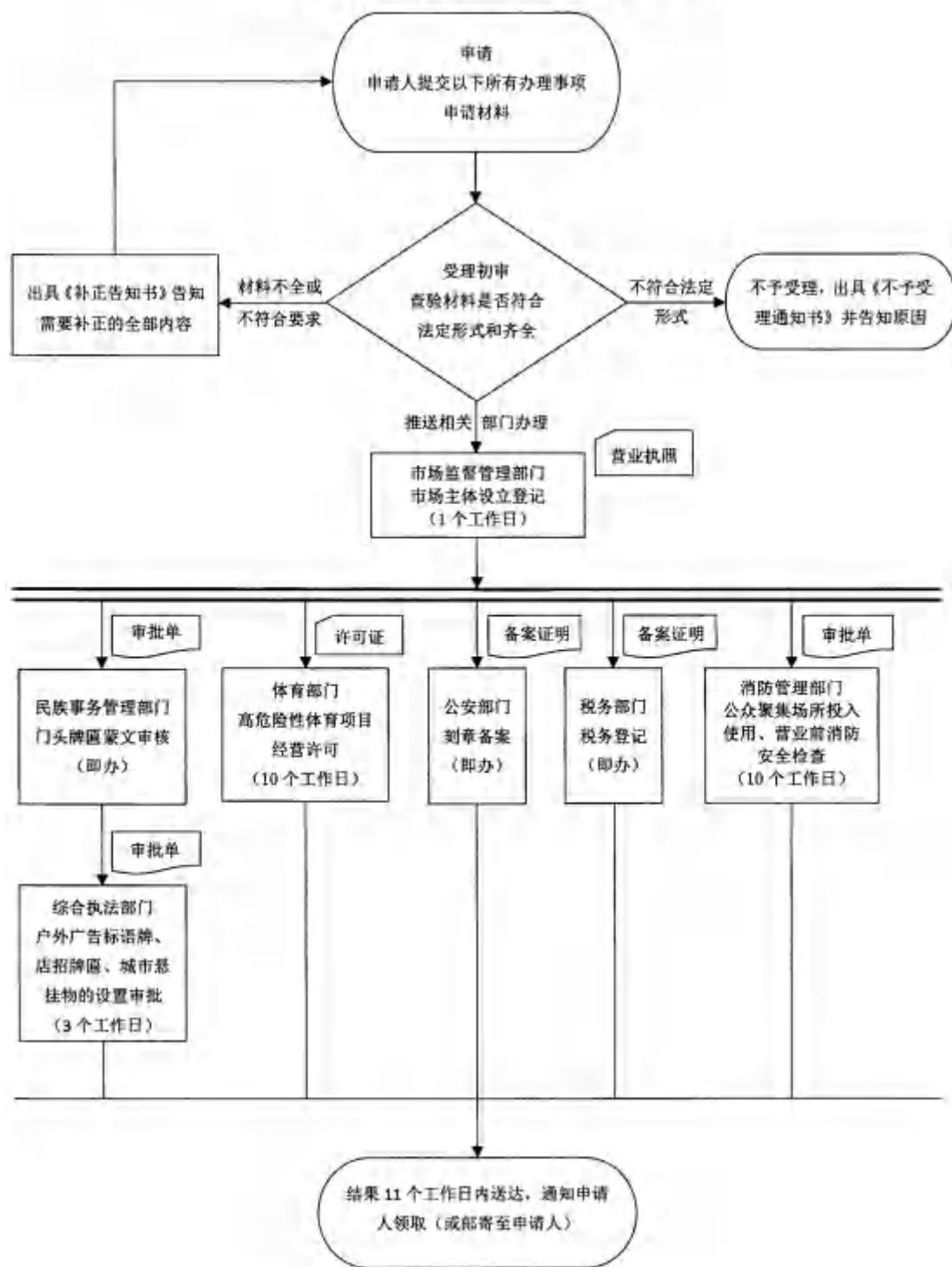

“蒙速办·一次办” 办事指南

主题基本信息						
主题编码		主题名称	我要开电竞城	服务对象	<input type="checkbox"/> 自然人 <input type="checkbox"/> 法人	
行政区划		牵头单位	XX政务服务部门	联办机构	市场监督管理部门、民政事务管理部门、综合执法部门、公安部门、税务部门、消防救援机构	
办理形式	<input type="checkbox"/> 网上办理 <input type="checkbox"/> 窗口办理	办理地址	XX市XX区XX街道XX号XX（单位名称）窗口号或办公室房间号			
乘车路线		办理时间	周一至周五：上午XX-XX，下午XX-XX（法定节假日除外）	网办地址		
承诺时限（工作日）	11	是否收费	<input type="checkbox"/> 是 <input type="checkbox"/> 否	收费标准		
收费依据		网上支付	<input type="checkbox"/> 是 <input type="checkbox"/> 否	支持预约办理	<input type="checkbox"/> 是 <input type="checkbox"/> 否	
支持物流快速	<input type="checkbox"/> 是 <input type="checkbox"/> 否	线下跑动次数	<input type="checkbox"/> 0 <input type="checkbox"/> 1	线下跑多次原因和环节		
咨询方式	1. 电话咨询； 2. 网上咨询；		监督方式		1. 电话监督； 2. 网上监督；	
办理流程信息						
办理流程	主题内相关事项全部为可容缺受理的并联审批流程（详见流程图）					
申报须知	线上提交扫描材料应当清晰；线下纸质材料应当符合形式标准。公众聚集场所投入使用、营业前，建设单位或者使用单位应当向场所所在地的县级以上人民政府消防救援机构申请消防安全检查，实际办理情况以本级消防救援机构为准。					
申请材料信息						
材料名称	来源渠道	出具部门	材料类型	材料形式	材料必要性	纸质材料份数
个体工商户注册登记申请书	申请人自备	—	原件	纸质	必要	1
申请人身份证明	申请人自备	—	原件	纸质	必要	1
经营场所使用证明	申请人自备	—	原件	纸质	必要	1
2寸照片	申请人自备	—	原件	纸质	必要	1
所在位置地理图	申请人自备	—	复印件	纸质	必要	1
经营场所的房产证、租赁合同	申请人自备	—	复印件	纸质	必要	1
彩色近景图	申请人自备	—	原件	纸质	必要	1

材料名称	来源渠道	出具部门	材料类型	材料形式	材料必要性	纸质材料份数
经制作单位盖章、民委蒙文审核盖章的彩色高清实景效果图	申请人自备	—	原件	纸质	必要	1
翻译审核内容	申请人自备	—	原件	纸质	必要	1
户外广告牌匾审批申请表	申请人自备	—	原件	纸质	必要	1
广告牌匾蒙汉文并用审核表	申请人自备	—	原件	纸质	必要	1
办理结果样本						
结果名称	结果样本					
营业执照	见内蒙古政务服务网					

我要开电玩城流程图

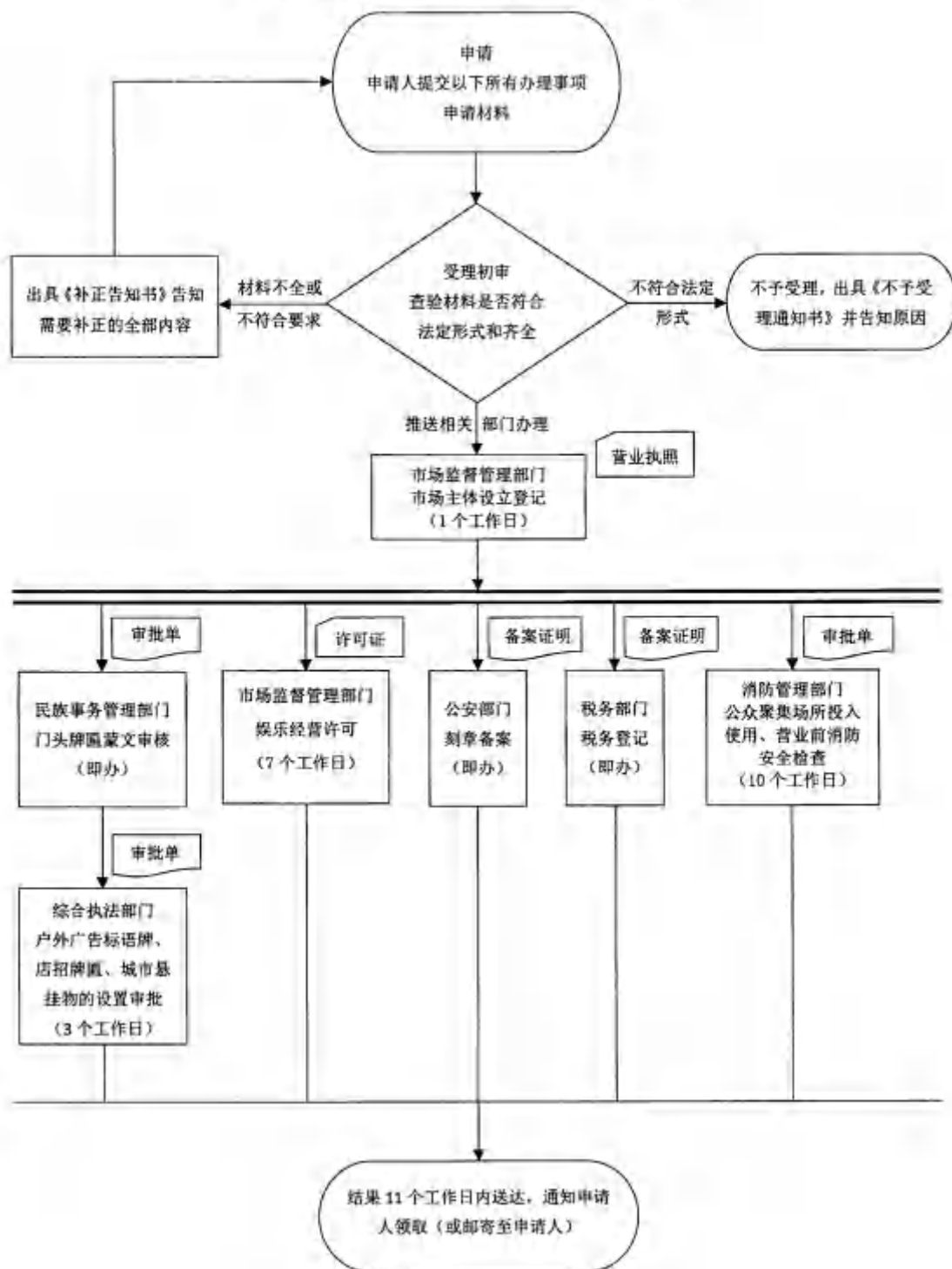

“蒙速办·一次办” 办事指南

主题基本信息						
主题编码		主题名称	我要开生鲜乳收购站	服务对象	<input type="checkbox"/> 自然人 <input type="checkbox"/> 法人	
行政区划	XX市、XX县区	牵头单位	XX政务服务部门	联办机构	市场监管部门、民族事务管理部门、综合执法部门、农牧部门、公安部门、税务部门、消防救援机构	
办理形式	<input type="checkbox"/> 网上办理 <input type="checkbox"/> 窗口办理	办理地址	XX市XX区XX街道XX号XX（单位名称）窗口号或办公室房间号			
乘车路线		办理时间	周一至周五，上午XX-XX，下午XX-XX（法定节假日除外）	网办地址		
承诺时限（工作日）	15	是否收费	<input type="checkbox"/> 是 <input type="checkbox"/> 否	收费标准		
收费依据		网上支付	<input type="checkbox"/> 是 <input type="checkbox"/> 否	支持预约办理	<input type="checkbox"/> 是 <input type="checkbox"/> 否	
支持物流快递	<input type="checkbox"/> 是 <input type="checkbox"/> 否	线下跑动次数	<input type="checkbox"/> 0 <input type="checkbox"/> 1	线下跑多次原因和环节		
咨询方式	1. 电话咨询； 2. 网上咨询；		监督方式	1. 电话监督； 2. 网上监督；		
办理流程信息						
办理流程	主题内相关事项全部为可容缺受理的并联审批流程（详见流程图）					
申报须知	线上撰文扫描材料应当清晰，线下纸质材料应当符合形式标准。公众聚集场所在投入使用、营业前，建设单位或者使用单位应当向场所所在地的县级以上人民政府消防救援机构申请消防安全检查，实际办理情况以本级消防救援机构为准。					
申请材料信息						
材料名称	来源渠道	出具部门	材料类型	材料形式	材料必要性	纸质材料份数
个体工商户在册登记申请书	申请人自备	—	原件	纸质	必要	1
申请人身份证明	申请人自备	—	复印件	纸质	必要	1
经营场所证明	申请人自备	—	复印件	纸质	必要	1
2寸照片	申请人自备	—	原件	纸质	必要	1
会计身份证复印件	申请人自备	—	复印件	纸质	必要	1
开办生鲜乳收购站申请书	申请人自备	—	原件	纸质	必要	1

材料名称	来源渠道	出具部门	材料类型	材料形式	材料必要性	纸质材料份数
生鲜乳收购站平面图和周边环境示意图	申请人自备	-	原件	纸质	必要	1
冷却、冷藏和保鲜设施和低温运输设备清单	申请人自备	-	原件	纸质	必要	1
化验、计量和检测仪器设备清单	申请人自备	-	原件	纸质	必要	1
卫生管理和质量安全保障制度	申请人自备	-	原件	纸质	必要	1
体检合格回执单	申请人自备	-	原件	纸质	必要	1
彩色近景图	申请人自备	-	原件	纸质	必要	1
经制作单位盖章、民委蒙文审核盖章的彩色高清实景效果图	申请人自备	-	原件	纸质	必要	1
翻译审核内容	申请人自备	-	原件	纸质	必要	1
户外广告牌匾审批申请表	申请人自备	-	原件	纸质	必要	1
广告牌匾蒙汉文并用审核表	申请人自备	-	原件	纸质	必要	1
办理结果样本						
结果名称	结果样本					
营业执照	见内蒙古政务服务网					
生鲜乳收购站许可证	见内蒙古政务服务网					

我要开生鲜乳收购店流程图

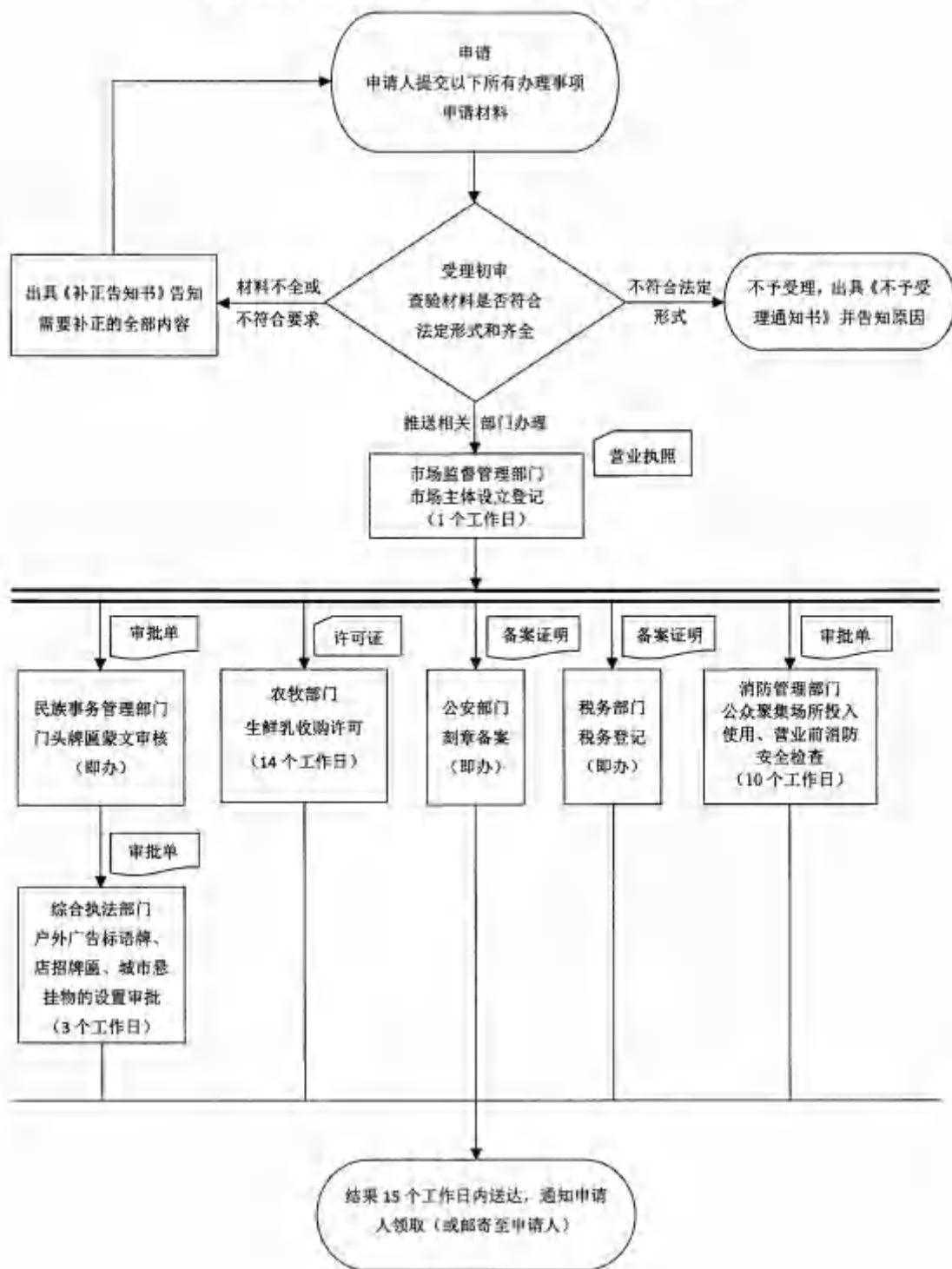

“蒙速办·一次办” 办事指南

主题基本信息						
主题编码		主题名称	我要开盲童游乐场	服务对象	<input type="checkbox"/> 自然人 <input type="checkbox"/> 法人	
行政区划		牵头单位	XX政务服务部门	联办机构	市场监督管理部门、民族事务管理部门、综合执法部门、农牧部门、公安部门、税务部门、消防救援机构	
办理形式	<input type="checkbox"/> 网上办理 <input type="checkbox"/> 窗口办理	办理地址	XX市XX区XX街道XX号XX(单位名称) 窗口号或办公室房间号			
乘车路线		办理时间	周一至周五, 上午XX-XX, 下午XX-XX(法定节假日除外)	网办地址		
承诺时限(工作日)	13	是否收费	<input type="checkbox"/> 是 <input type="checkbox"/> 否	收费标准		
收费依据		网上支付	<input type="checkbox"/> 是 <input type="checkbox"/> 否	支持预约办理	<input type="checkbox"/> 是 <input type="checkbox"/> 否	
支持物流快递	<input type="checkbox"/> 是 <input type="checkbox"/> 否	线下跑动次数	<input type="checkbox"/> 0 <input type="checkbox"/> 1	线下跑多次原因和环节		
咨询方式	1. 电话咨询; 2. 网上咨询;		监督方式	1. 电话监督; 2. 网上监督;		
办理流程信息						
办理流程	主题内相关事项全部为可容缺受理的并联审批流程(详见流程图)					
申报须知	线上提交扫描材料应当清晰, 线下纸质材料应当符合形式标准。公众聚集场所在投入使用、营业前, 建设单位或者使用单位应当向场所所在地的县级以上人民政府消防救援机构申请消防安全检查, 实际办理情况以本级消防救援机构为准。					
申请材料信息						
材料名称	来源渠道	出具部门	材料类型	材料形式	材料必要性	纸质材料份数
个体工商户注册登记申请书	申请人自备	—	原件	纸质	必要	1
申请人身份证明	申请人自备	—	原件	纸质	必要	1
经营场所使用证明	申请人自备	—	原件	纸质	必要	1
2寸照片	申请人自备	—	原件	纸质	必要	1
会计身份证复印件	申请人自备	—	原件	纸质	必要	1
体检合格回执单	申请人自备	—	原件	纸质	必要	1

材料名称	来源渠道	出具部门	材料类型	材料形式	材料必要性	纸质材料份数
动物防疫条件合格证申请表	申请人自备	-	原件	纸质	必要	1
场所地理位置功能图,各功能区布局平面图	申请人自备	-	原件	纸质	必要	1
设施设备清单	申请人自备	-	原件	纸质	必要	1
彩色近景图	申请人自备	-	原件	纸质	必要	1
经制作单位盖章、民委蒙文审核盖章的彩色高清实景效果图	申请人自备	-	原件	纸质	必要	1
翻译审核内容	申请人自备	-	原件	纸质	必要	1
户外广告招牌审批申请表	申请人自备	-	原件	纸质	必要	1
广告牌匾蒙汉文并用审核表	申请人自备	-	原件	纸质	必要	1
办理结果样本						
结果名称	结果样本					
营业执照	见内蒙古政务服务网					
动物防疫条件合格证	见内蒙古政务服务网					

我要开禽畜养殖场流程图

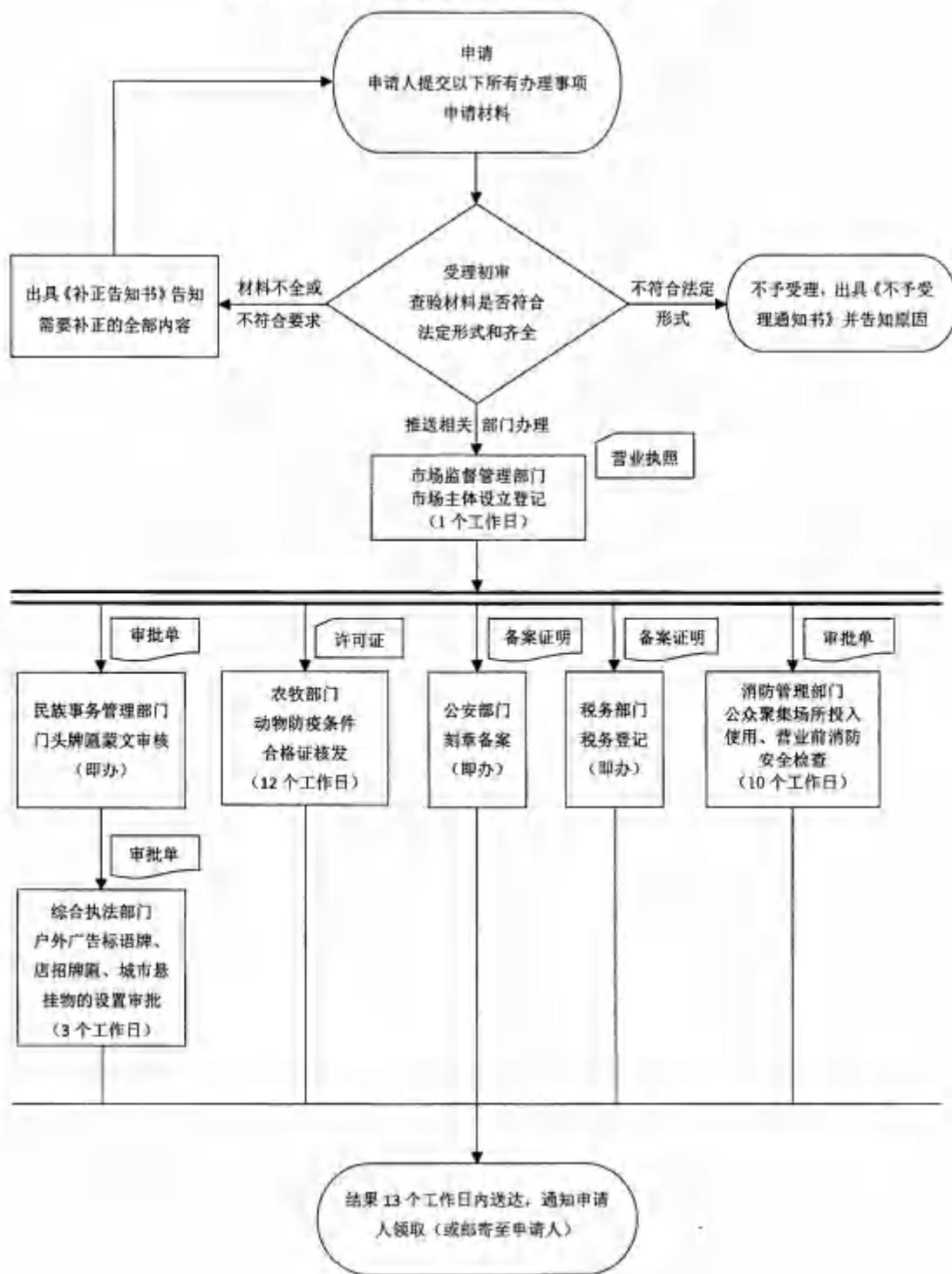

“蒙速办·一次办”办事指南

主题基本信息						
主题编码		主题名称	我要开木材加工厂	服务对象	<input type="checkbox"/> 自然人 <input type="checkbox"/> 法人	
行政区划		牵头单位	XX政务服务部门	联办机构	市场监督管理部门、民族事务管理部门、综合执法部门、生态环境部门、公安部门、税务部门、消防救援机构	
办理形式	<input type="checkbox"/> 网上办理 <input type="checkbox"/> 窗口办理	办理地址	XX市XX区XX街道XX号XX（单位名称）窗口号或办公室房间号			
乘车路线		办理时间	周一至周五，上午XX-XX，下午XX-XX（法定节假日除外）	网办地址		
承诺时限（工作日）	11	是否收费	<input type="checkbox"/> 是 <input type="checkbox"/> 否	收费标准		
收费依据		网上支付	<input type="checkbox"/> 是 <input type="checkbox"/> 否	支持预约办理	<input type="checkbox"/> 是 <input type="checkbox"/> 否	
支持物流快递	<input type="checkbox"/> 是 <input type="checkbox"/> 否	线下跑动次数	<input type="checkbox"/> 0 <input type="checkbox"/> 1	线下跑多次原因和环节		
咨询方式	1. 电话咨询； 2. 网上咨询；		监督方式	1. 电话监督； 2. 网上监督；		
办理流程信息						
办理流程	主题内相关事项全部为可容缺受理的并联审批流程〔详见流程图〕					
申报须知	线上提交扫描材料应当清晰，线下纸质材料应当符合形式标准。公众聚集场所在投入使用、营业前，建设单位或者使用单位应当向场所所在地的县级以上人民政府消防救援机构申请消防安全检查，实际办理情况以本级消防救援机构为准。					
申请材料信息						
材料名称	来源渠道	出具部门	材料类型	材料形式	材料必要性	纸质材料份数
个体工商户注册登记申请书	申请人自行填报	—	原件	纸质	必要	1
申请人身份证明	申请人自备	—	复印件	纸质	必要	1
经营场所证明	申请人自备	—	复印件	纸质	必要	1
2寸照片	申请人自备	—	原件	纸质	必要	1
会计身份证复印件	申请人自备	—	原件	纸质	必要	1
环境影响评价报告书	申请人自备	—	原件	纸质	必要	1
彩色近景图	申请人自备	—	原件	纸质	必要	1

材料名称	来源渠道	出具部门	材料类型	材料形式	材料必要性	纸质材料份数
经制作单位盖章、民委蒙文审核盖章的彩色高清实景效果图	申请人自备	—	原件	纸质	必要	1
翻译审核内容	申请人自备	—	原件	纸质	必要	1
户外广告牌匾审批申请表	申请人自备	—	原件	纸质	必要	1
广告牌匾蒙汉文并用审核表	申请人自备	—	原件	纸质	必要	1
办理结果样本						
结果名称	结果样本					
营业执照	见内蒙古政务服务网					

我要开木材加工厂流程图

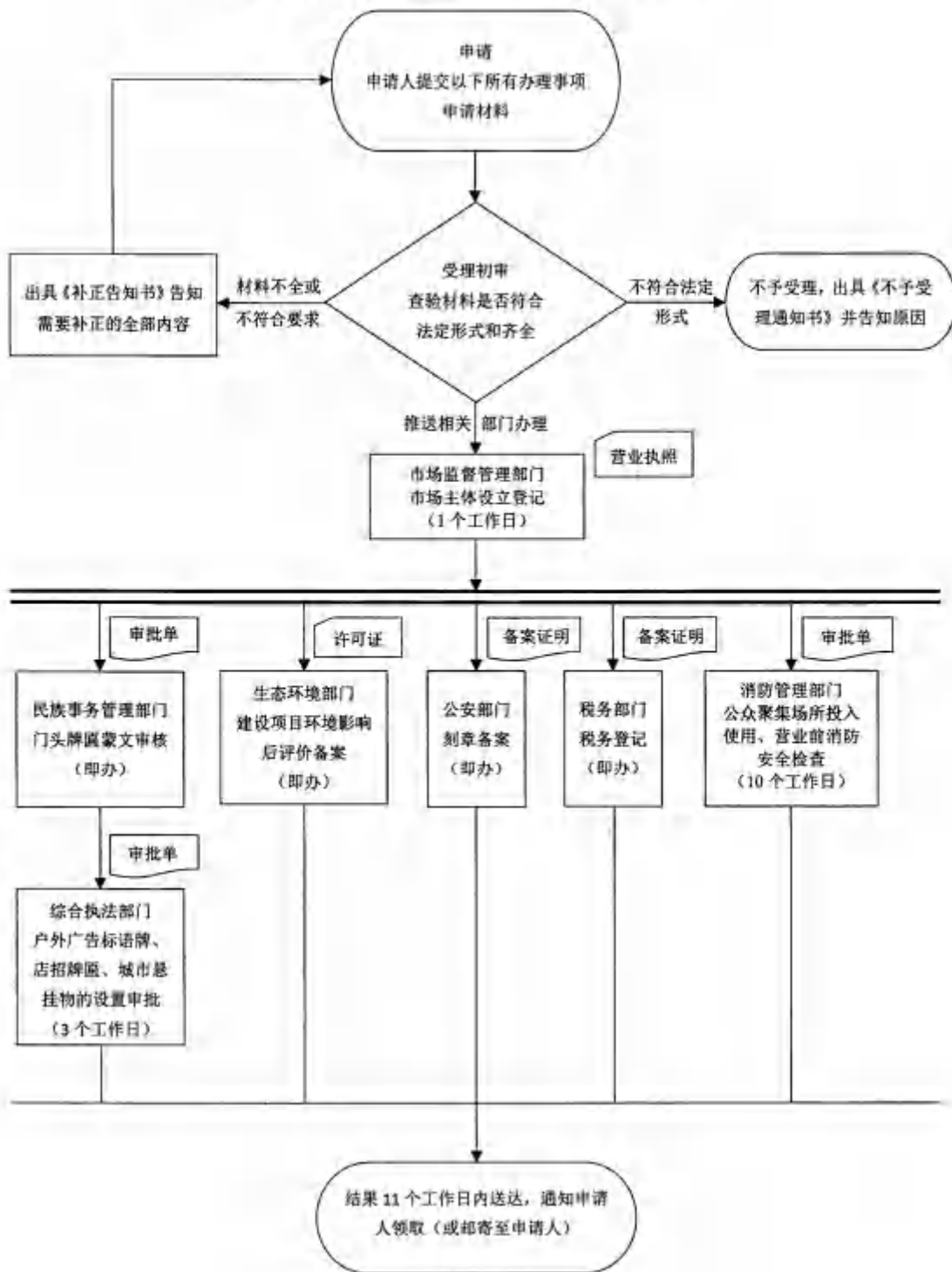

“蒙速办·一次办”办事指南

主题基本信息						
主题编码		主题名称	我要办理新生入学	服务对象	<input type="checkbox"/> 自然人 <input type="checkbox"/> 法人	
行政区划		牵头单位	XX政务服务部门	联办机构	社区管委会, 教育部门	
办理形式	<input type="checkbox"/> 网上办理 <input type="checkbox"/> 窗口办理	办理地址	XX市XX区XX街道XX号XX(单位名称) 窗口号或办公室房间号			
乘车路线		办理时间	周一至周五: 上午XX-XX, 下午XX-XX(法定节假日除外)	网办地址		
承诺时限(工作日)	3	是否收费	<input type="checkbox"/> 是 <input type="checkbox"/> 否	收费标准		
收费依据		网上支付	<input type="checkbox"/> 是 <input type="checkbox"/> 否	支持预约办理	<input type="checkbox"/> 是 <input type="checkbox"/> 否	
支持物流快递	<input type="checkbox"/> 是 <input type="checkbox"/> 否	线下跑动次数	<input type="checkbox"/> 0 <input type="checkbox"/> 1	线下跑多次原因和环节		
咨询方式	1. 电话咨询; 2. 网上咨询;		监督方式	1. 电话监督; 2. 网上监督;		
办理流程信息						
办理流程	主题内相关事项全部为可容缺受理的并联审批流程(详见流程图)					
申报须知	线上提交扫描材料应当清晰, 线下纸质材料应当符合形式标准。					
申请材料信息						
材料名称	来源渠道	出具部门	材料类型	材料形式	材料必要性	纸质材料份数
务工证明或劳务合同	申请人自备	-	原件	纸质	必要	1
居住证明	申请人自备	-	原件	纸质	必要	1
户口簿	申请人自备	-	原件	纸质	必要	1
学籍表	申请人自备	-	原件	纸质	必要	1
办理结果样本						
结果名称	结果样本					

我要办理新生入学

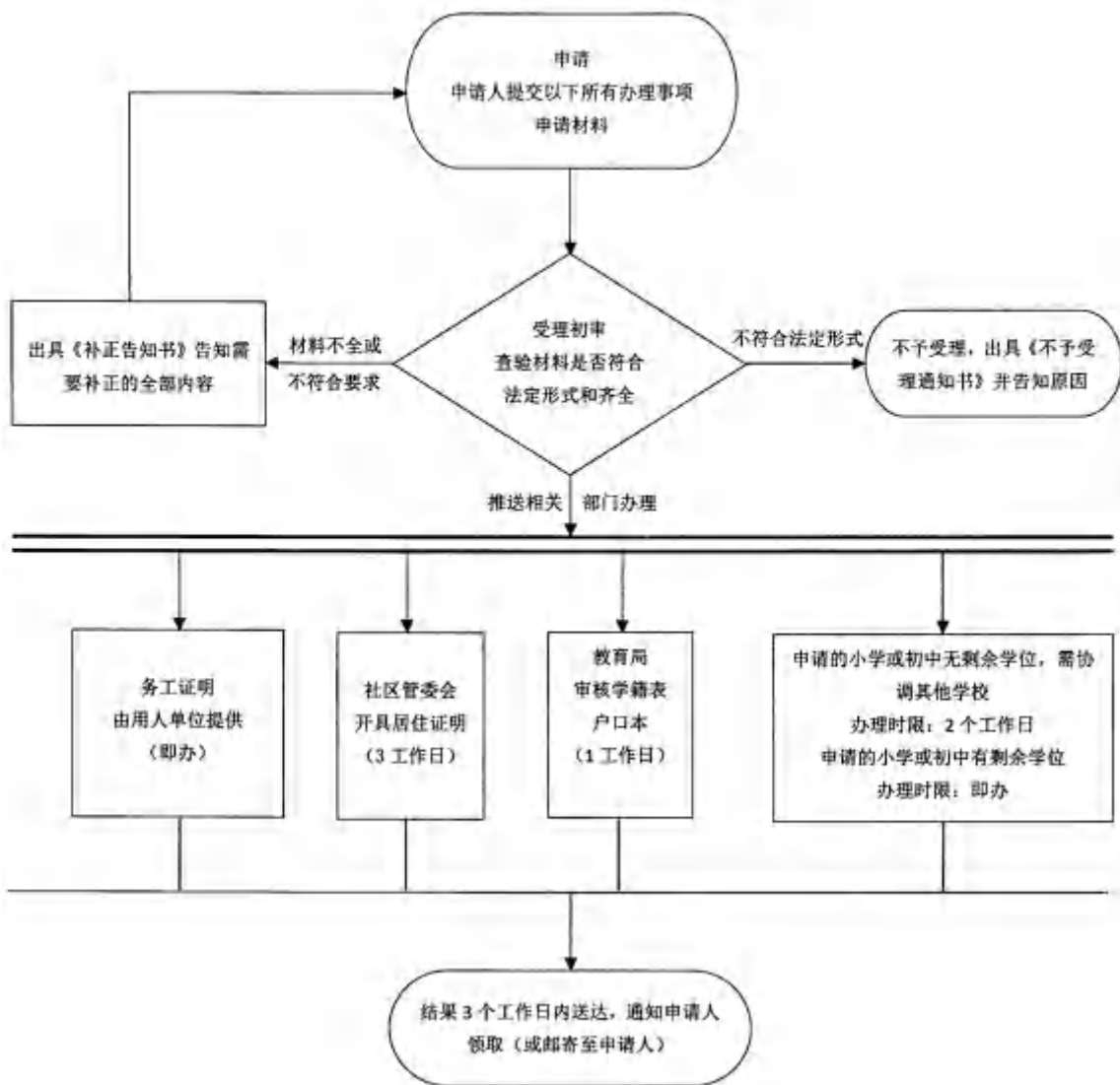

“蒙速办·一次办”办事指南

主题基本信息						
主题编码		主题名称	我要开十事店	服务对象	<input type="checkbox"/> 自然人 <input type="checkbox"/> 法人	
行政区划		牵头单位	XX政务服务部门	联办机构	市场监督管理部门、民族事务管理部门、综合执法部门、公安部门、税务部门、消防救援机构	
办理形式	<input type="checkbox"/> 网上办理 <input type="checkbox"/> 窗口办理	办理地址	XX市XX区XX街道XX号XX(单位名称) 窗口号或办公室房间号			
乘车路线		办理时间	周一至周五, 上午XX-XX, 下午XX-XX(法定节假日除外)	网办地址		
承诺时限(工作日)	13	是否收费	<input type="checkbox"/> 是 <input type="checkbox"/> 否	收费标准		
收费依据		网上支付	<input type="checkbox"/> 是 <input type="checkbox"/> 否	支持预约办理	<input type="checkbox"/> 是 <input type="checkbox"/> 否	
支持物流快递	<input type="checkbox"/> 是 <input type="checkbox"/> 否	线下跑动次数	<input type="checkbox"/> 0 <input type="checkbox"/> 1	线下跑多次原因和环节		
咨询方式	1. 电话咨询; 2. 网上咨询;		监督方式	1. 电话监督; 2. 网上监督;		
办理流程信息						
办理流程	主题内相关事项全部为可容缺受理的并承诺批流程(详见流程图)					
申报须知	线上提交扫描材料应当清晰, 线下纸质材料应当符合形式标准。公众聚集场所在投入使用、营业前, 建设单位或者使用单位应当向场所所在地的县级以上人民政府消防救援机构申请消防安全检查, 实际办理情况以本级消防救援机构为准。					
申请材料信息						
材料名称	来源渠道	出具部门	材料类型	材料形式	材料必要性	纸质材料份数
个体工商户注册登记申请书	申请人自备	-	原件	纸质	必要	1
经营场所使用证明	申请人自备	-	原件	纸质	必要	1
申请人身份证明	申请人自备	-	原件	纸质	必要	1
2寸照片	申请人自备	-	原件	纸质	必要	1
食品经营许可证申请书	申请人自备	-	原件	纸质	必要	1
彩色近景图	申请人自备	-	原件	纸质	必要	1
经制作单位盖章、民委蒙文市城盖章的彩色高清实景效果图	申请人自备	-	原件	纸质	必要	1

材料名称	来源渠道	出具部门	材料类型	材料形式	材料必要性	纸质材料份数
翻译审核内容	申请人自备	—	原件	纸质	必要	1
户外广告牌匾审批申请表	申请人自备	—	原件	纸质	必要	1
广告牌匾蒙汉文并用审核表	申请人自备	—	原件	纸质	必要	1
办理结果样本						
结果名称	结果样本					
营业执照	见内蒙古政务服务网					
食品经营许可证	见内蒙古政务服务网					

我要开干果店流程图

